

広報

人が輝き まちが飛躍する 住みたいまち 住みつづけたいまち
～ 共に創り 未来につなぐ 幸せ実感都市 いいづか ～

2026年

6月号

No.243

いいづか



PICK UP

特色豊かな八木山地区。(P.2)

雨の季節、避難について考える (P.3)

育て! 実れ! 新米たち!



特色豊かな八木山地区

飯塚市内で約2.7haの稲作農業、花き栽培を行う横山さんは、生まれながらに八木山地区で生活。自身が小学生のときの八木山小学校には120人以上の児童がいたそうです。

「つい最近まで八木山小のわんぱく相撲の土俵も地域の皆で作った稲を編んで作りよった。」と目を細めて懐かしむ横山さん。児童獅子舞や地域の草刈り、桜の木を植える活動などを通じて世代間交流、地域環境保全に取り組む日々を送ります。

「八木山バイパス」の再有料化により地域の車の交通量が以前よりも増えてきた八木山地区。

八木山地区 横山 武城さん(78歳)

「福岡にもJR最寄り駅(城戸南蔵院駅)まで近いからね、もっと若い人にも住んでもらいたいね。」と地域特有の悩みを伝えます。この地域の春夏秋冬の移り変わりを感じながら日々を送っています。「今年も春は桜がきれいに咲いてね。綺麗やった。」「この前も朝焼けがピンクで。これも良かった。写真撮ったき、見てくれん?」スマホから見せてもらった写真には美しい飯塚市八木山地区の景色がありました。



▼横山さんが撮影した八木山地区の季節の写真



飯塚市の米農家は約950戸。一般的に田植えは6月頃に行われますが、より早い時期に収穫する「早場米(はやばまい)」を作る農家は、4月末から5月初旬にかけて田植えを行います。飯塚市八木山地区も、この早場米を育てる地域の一つです。

標高が高く4月末まで霜が降りることもある八木山地区は、実はコシヒカリの栽培に最適な生育環境を備えています。この地特有の大きな寒暖差と、マグネシウムを豊富に含む粘土質の土壌が、お米の甘みを一層引き立てるのです。

また、昔ながらの田んぼにはトノサマガエルが鳴き、ジャンボタニシなどの害虫も寄り付きません。そうした豊かな環境を、この地の約35戸の生産農家が今も守り続けています。

近年、そんな八木山地区でも猛暑の影響が無視できなくなってきました。そこで今年からは、気候変動に強い品種を試験的に導入する新たな挑戦も始まりました。また、離農した田畑を地域全体で管理するなど、「地域の宝」を守り継ぐための取り組みにも力を入れています。

5月7日、八木山小学校(児童数9人)の田んぼにて、地域の方々と共に田植えが行われました。「今年も皆で美味しいお米がとれますように」――。子どもたちの純粋な願いとともに、八木山のお米はすすくと育ち、8月後半からはこの地では早くも稲刈りが始まります。



飯塚市で新規農業を始めませんか?
新規農業支援の市HPはこちら
農業者支援の問合せ先:農林振興課
農政係 ☎0948(96)8455



飯塚市の住まいの補助・助成制度を知ってませんか?
移住を含む住居支援の市HPはこちら





雨の季節、避難について考える

今年も梅雨の時期がやってきました。大雨は川の氾濫や浸水、土砂災害などを引き起こす恐れがあります。日本各地で毎年のように大雨による災害が起こっているように、飯塚市にもいつ危険が迫ってくるか分かりません。そんなときもあわてずに行動したいものですが、どんなことを知り、準備しておけばいいのか、考えてみましょう。



※出典：気象庁

令和8年5月から防災気象情報が新しくなります！

	河川氾濫	大雨	土砂災害	高潮
警戒レベル 5相当	レベル5 氾濫特別警報	レベル5 大雨特別警報	レベル5 土砂災害特別警報	レベル5 高潮特別警報
警戒レベル 4相当	レベル4 氾濫危険警報	レベル4 大雨危険警報	レベル4 土砂災害危険警報	レベル4 高潮危険警報
警戒レベル 3相当	レベル3 氾濫警報	レベル3 大雨警報	レベル3 土砂災害警報	レベル3 高潮警報
警戒レベル 2	レベル2 氾濫注意報	レベル2 大雨注意報	レベル2 土砂災害注意報	レベル2 高潮注意報
警戒レベル 1	早期注意情報			

国土交通省水管理・国土保全局と気象庁は、令和8年5月29日（金）から新たな防災気象情報の運用を開始します。

この新たな防災気象情報では、河川氾濫・大雨・土砂災害・高潮の警報などを、避難行動に対応した5段階の警戒レベルと整合させ、災害発生の危険度に応じたレベルの数字を名称に含めて発表します。レベル5に相当する河川氾濫の特別警報や警戒レベル4に相当する危険警報も新たに開始するなど、現行の大雨警報・注意報などが大きく変わります。

レベル3警報やレベル4危険警報が発表されたら、自治体からの避難指示等に十分留意していただくとともに、大雨で危険度が高まった地域が地図で表示される「キキクル」や河川の水位情報を参照して、危険な場所にいる方は早めの避難を心がけてください。

気象庁ホームページに設けた特設ページ（※1）では、新たな防災気象情報に関する様々な資料を掲載しています。これらを参考に、情報が発表された際にどのような行動をとるか、ご家庭や企業・組織内であらかじめ決めていただくようお願いします。

※1 新たな防災気象情報に関する特設ページ

<https://www.jma.go.jp/jma/kishou/knownow/bosai/keiho-update2026/index.html>



問合せ先
福岡管区気象台 ☎092-725-3604

避難情報（警戒レベル）は必ずチェック

避難情報は、災害が発生する可能性が高まり、住民に避難を促す必要がある場合に市町村が発令するものです。警戒レベルとは、避難のタイミングなどが分かりやすいよう、避難情報などに合わせて5段階で示すものです。



レベル	状況	住民がとるべき行動	行動を促す情報
5	災害発生又は切迫	命の危機 直ちに安全確保！	緊急安全確保
~~~~~<警戒レベル4までに必ず避難！>~~~~~			
4	災害のおそれ高い	危険な場所から全員避難	避難指示
3	災害のおそれあり	危険な場所から高齢者等は避難	高齢者等避難
2	気象状況悪化	自らの避難行動を確認	大雨・土砂災害・氾濫・高潮注意報（気象庁等）
1	今後気象状況悪化のおそれ	災害への心構えを高める	早期注意情報（気象庁）



避難に時間のかかる人は、「レベル3」で避難開始だね！  
そして「レベル4」で、危険な場所に居る人は全員避難っと！

その通り！黒（レベル5）になってからでは遅いよ！



学校や公民館に集まるイメージを持っている方も多いかもしれませんが、災害が迫った（起こった）時、避難所に行くことが1番安全とは限りません。

→自宅が安全なら、動かない = ^{これも}避難！

## 指定避難場所について

飯塚市が避難所として指定している避難所は、災害の種類や緊急性によって開設条件が異なります。事前によく確認しておきましょう。また、これらは施設状況などによって毎年見直しをしており、開設のタイミングがそれぞれ異なるので注意が必要です。

### 1 指定の種類 ID 0002459

避難所により、指定の種類が違います。下の標識を目印にしてください。

また、駐車場だけを利用できる場所もあります（市HP避難所一覧参照）。



**指定避難所**

自宅が被災した時に滞在する場所



**指定緊急避難場所**

危険から身を守る場所

### 2 いろいろな避難先

市の指定避難場所以外にも、避難の選択肢はいろいろあります。

皆様の生活スタイルに合わせて、より安全に、できるだけ快適に過ごせる方法を普段から準備しておきましょう。

親戚や  
知人宅

車中泊

ホテルなどの  
宿泊施設

## 避難場所には何を持っていく？

それぞれの家庭で、食料や水、生活必需品を準備しておくことはとても重要です。もちろん、市の指定避難場所にも備蓄をしていますが、一人ひとり、必要なものの種類や量は違います。食べ慣れたもの、使い慣れたものを用意しておきましょう。



### <必要なものの例>

- ・食品 ・飲料水 ・使い捨て食器 ・タオル
- ・寝具 ・懐中電灯 ・携帯ラジオ ・簡易トイレ
- ・電池 ・スマートフォン、バッテリー ・カセットコンロ

眼鏡 ・常備薬 ・生理用品 ・衣類、下着類 など

内は、災害時手に入りにくいものや特に個人差が大きいものです。食料などと併せて優先的に準備するようにしましょう。



備蓄量は少なくとも**3日分!** できれば **1週間分!!!**



## ～家族で防災会議～

家族での防災会議は、すぐにできる防災活動です。いざという時に、それぞれがどうすればいいか、何が必要になるか、集合場所など、普段から確かめておきましょう。



## ローリングストック法で、あなたも備え上手!



ところで、ローリングストック法は知ってる？

ろーりんぐ？

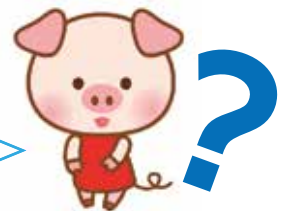

ローリングストック法は、備蓄方法の一つです。「災害専用」と考えると少しハードルが高く感じたり、経済的な負担を感じたりする方もいるのではないのでしょうか。まずは備蓄の一部分からでも、取り入れてみてはいかがでしょうか。



### ローリングストック法について

備蓄というと長期間保存できる食料や水を購入して蓄えておくというイメージがありますが、気が付けば消費期限が過ぎていたり、購入したこと自体忘れてしまうこともあるかもしれません。

備蓄には、日頃食べたり使ったりしているものを多めに購入し、減ったら買い足しすることで常に一定量を確保する「ローリングストック法」があります。この方法は食品品だけに限らず、ラップやティッシュペーパーなどの生活用品でも活用することができます。



- ①最初に多めに購入
- ②消費期限の短いものから順番に使用
- ③消費した分を補充し、常に一定量を確保

## 災害に備えた情報収集の方法

災害から命を守るために、「いつ」「どのような」行動をとるべきかを判断するためには、気象情報や避難情報などを把握する必要があります。

また、正しい判断をするためには、普段から災害から身を守る行動を考えておくことが大切です。

### 飯塚市ホームページ

ID 0000037

#### 入手できる主な情報

- 避難情報
- 避難所の開設 など



URL <https://www.city.iizuka.lg.jp/index.html>

### ふくおか防災ナビ・まもるくん

登録すると、福岡県や飯塚市からの緊急情報や気象情報が自動的に届きます。

#### 入手できる主な情報

- 避難情報
- 避難所の開設
- 気象情報 など

URL [https://www.bousai.pref.fukuoka.jp/lp/app_mamorukun/](https://www.bousai.pref.fukuoka.jp/lp/app_mamorukun/)

### 飯塚市SNS (LINE、X)

飯塚市からの情報が確認できます。

#### 入手できる主な情報

- 避難情報
- 避難所の開設 など

LINE <https://page.line.me/dnh5693s>

X [https://x.com/lizuka_official](https://x.com/lizuka_official)

事前登録  
必要



### キキクル

リアルタイムで大雨による災害発生危険度を確認できるサービスです。危険度を色の変化で表しています。



#### 入手できる主な情報

- 土砂災害
- 浸水・洪水の危険度 など

URL <https://www.jma.go.jp/bosai/risk/>

### 防災行政無線

大きな音声やサイレンで避難情報などをお知らせします。室内にいる場合や、大雨の場合などは、放送が聞こえづらいことも考えられます。

#### 入手できる主な情報

- 避難情報
- 避難所の開設 など

放送された内容を電話で再確認

☎0948-26-6767 (通話料有料)

### 九州防災ポータルサイト

九州管内における国、県の防災情報ページをまとめたwebサイトです。



#### 入手できる主な情報

- 河川水位
- 河川ライブカメラ
- 浸水・洪水の危険度
- 気象情報 など

URL [https://www.qsr.mlit.go.jp/bousai_joho/kyusyubosai/](https://www.qsr.mlit.go.jp/bousai_joho/kyusyubosai/)

### 緊急速報メール(エリアメール)

飯塚市からの緊急情報が緊急速報メールに対応した携帯電話に届きます。※設定が必要な場合もありますので、詳しくは携帯電話会社各社にお問合せください。

#### 入手できる主な情報

- 避難情報
- 避難所の開設 など

事前登録  
不要

### 飯塚市河川監視カメラ ライブ画像

#### 入手できる主な情報

- 市内河川のライブ画像

ID 0001279



飯塚市では複数の手段を用いて皆様へ情報をお伝えしますが、災害時は情報を待つだけでは間に合いません。

自ら積極的に情報を収集することを心がけましょう。

問合せ 飯塚市防災安全課 ☎0948-96-8243

令和9年4月1日採用

# 令和8年度 第1回飯塚市職員採用試験

電子申請(インターネット)による申込みのみとなります。

試験区分

## 行政事務(上級)

受付期間

## 6/1月~6/30火

第1次試験日

## 7/4土~7/19日

※テストセンター方式で実施。期間内であればご自身の都合の良い日時・場所で受験することが可能。



詳細は採用案内専用サイトをチェック!!

- ※外国籍(永住者・特別永住者)の人も受験できます。
- ※地方公務員法第16条(欠格条項)に該当する人は受験できません。
- ※災害の影響により、日程や内容等に変更が生じる場合があります。詳細は上記二次元バーコードよりご確認ください。
- ※行政事務(上級以外)、技術職及び専門職の職員採用試験を別途実施予定です。具体的な職種や試験案内等については、7月初旬頃に採用案内専用サイト等にて公表いたします。

☎ 内線1324 (人事課 人材・育成係)

## 図書館だより

飯塚市立図書館キャラクターぼたぼん



### ちくほ図書館まつり

- 日時 6/20土~21日 9時半~18時
- 内容 ボランティアおはなし会・シールラリー・リサイクル本の提供など  
※詳細はポスター・HPをご覧ください
- 問合せ ちくほ図書館

### 飯塚市図書館を使った調べる学習コンクールサポート教室

- 受付 7/1日~ ※詳細はポスター・HPをご覧ください

### 一日図書館職員体験

- 対象 飯塚市内在住・在学の小学3年生
- 日時 7/22日~24日、28日のうち1日 13時半~16時45分
- 場所 飯塚・ちくほ・庄内・穂波図書館
- 定員 56人(飯塚24人、ちくほ・庄内各12人、穂波8人)  
※応募者多数の場合は抽選となります
- 申込み 6/2日~19日  
二次元コードより→

### 夏のスペシャルおはなし会

- 対象 乳幼児~一般
- 日時 7/11日 14時~1時間程度
- 内容 ボランティアによるワクワクなおはなし会!
- 場所 庄内図書館 2階ロビー
- 定員 15組(先着順)
- 申込み 6/9日 9時半~  
二次元コードより→
- 問合せ 庄内図書館

### 休館日

【飯塚】1日月・8日月・16日・22日月・29日月  
【ちくほ・庄内・穂波】月曜日  
【額田】土曜日・日曜日・祝日

- ☎ 飯塚図書館 9時半~19時 0948-22-5552 ※FAX 0948-22-5770
- ちくほ図書館 9時半~18時 0948-72-3849 ※FAX 0948-72-3854
- 庄内図書館 9時半~18時 0948-82-4155 ※FAX 0948-82-2188
- 穂波図書館 9時~17時 0948-29-1172
- 額田図書館 9時~17時 0948-92-3760

「もっと知りたい!」  
詳しい最新情報はこちらから

ホームページ



X



Instagram



診療時間 9:00~17:00

# 休日在宅当番医のご案内

【凡例】(内)…内科、(小)…小児科、(外)…外科、(整)…整形外科、(リ)…リハビリテーション科、(耳)…耳鼻咽喉科、(胃)…胃腸科、(胃内)…胃腸内科、(消)…消化器科、(消内)…消化器内科、(消外)…消化器外科、(循)…循環器科、(循内)…循環器内科、(腎)…腎臓内科、(糖内)…糖尿病内科、(呼)…呼吸器科、(皮)…皮膚科、(脳)…脳神経外科、(神)…神経内科、(泌)…泌尿器科、(肛)…肛門科、(眼)…眼科、(産)…産婦人科、(婦)…婦人科、(ア)…アレルギー科、(総)…総合診療科、(放)…放射線科

6月7日 日	飯塚市潤野855 二宮医院 (内)(小) 0948-22-3272	飯塚市上三緒889-1 西田内科クリニック (内) 0948-24-8555	飯塚市吉原町10-6 青山外科医院 (外)(整) 0948-22-0212	嘉麻市上山田1287 松岡病院 (内) 0948-52-1105	
6月14日 日	飯塚市伊川406-1 野見山医院 (内)(小)(消) 0948-22-8668	飯塚市新立岩4-10 西原内科消化器科 クリニック(内)(消) 0948-25-0070	飯塚市吉原町10-6 青山外科医院 (外)(整) 0948-22-0212	嘉穂郡桂川町土師2361-8 大村内科医院 (内)(消内) 0948-65-0016	嘉麻市大隈町1118-3 吉原医院 (内)(外) 0948-57-0355
6月21日 日	飯塚市横田838 樋口医院 (内)(小)(循) 0948-22-1274	飯塚市伊川548-1 ひだ内科クリニック (内) 0948-52-6801	飯塚市枝国長浦666-48 前田眼科クリニック (眼) 0948-43-3558	嘉穂郡桂川町土師2199-11 きはら内科消化器科医院 (内)(消) 0948-20-9015	嘉麻市鴨生22-5 いわみハートクリニック (内)(循内) 0948-42-0326
6月28日 日	飯塚市川津84-1 ひじい小児科 クリニック(小) 0948-21-6661	飯塚市菰田西2-3-52 みやじま内科・呼吸器内科 クリニック(内) 0948-23-0578	飯塚市菰田西3-6-1 ゆめタウン飯塚2F はた眼科(眼) 0948-43-8871	嘉穂郡桂川町瀬戸148-1 桂川腎クリニック (腎) 0948-26-8080	嘉麻市鴨生192 馬郡医院 (内)(小) 0948-42-0107

医療機関、診療科等が変更となったり、やむを得ず休診となる場合がありますので、当日の新聞紙面または飯塚医師会のホームページをご覧ください。医療機関へ連絡していただき、今一度ご確認をお願いします。



## 医療 あれこれ

# リード線の無いペースメーカーをご存じですか？

飯塚市立病院 副病院長 循環器内科 中村 俊博

「ペースメーカー」は、脈が遅くなる不整脈をお持ちの方に対して使用する医療機器です。60年以上の歴史を持ち、現在日本では毎年約4.8万人の方に新たにペースメーカー植込み術が行われています。電池を含む本体と電気信号を伝えるリード線から構成されたものが一般的で、電池本体を皮膚の下（通常は鎖骨の下）に植え込み、そこからリード線を血管（静脈）に通して心臓内まで挿入します。しかし近年、リード線の無いリードレスペースメーカーが登場し、多くの方に使用されるようになってきました。

リードレスペースメーカーは、カプセル型の小さな本体に電池とペーシング機能がすべて搭載されています。この本体をカテーテルという管を用いてそけい部（足の付け根）から血管（静脈）を通して心臓内に直接挿入し、心臓の壁（筋肉）に小さなフックで固定します。本体が心臓内にあり、リード線や植込み用の皮下ポケットがないため、外から見ただけではペースメーカーを入れているかどうかは分かりません。

メリットとしては、

- ①手術の負担軽減：血管から本体を挿入するため、皮膚の切開が不要です。
- ②合併症のリスク低減：リード線が無いことでリード線の断線や脱落、本体植え込み部の感染や皮膚の圧迫、整容上の問題が解消されます。
- ③身体の動きやすさ：本体が皮下にないため、植え込み部位を気にせず、より自由に身体を動かせます。

デメリットや課題としては、

- ①適応が限定的：現時点では、すべての不整脈治療に対応できるわけではありません。
- ②電池交換の難しさ：心臓内に直接留置するため取り出しが困難で、電池が消耗すれば新たに本体の追加挿入が必要となる可能性が高くなります。
- ③長期成績：比較的新しい技術であるため、植え込み後何十年といった超長期的な成績については、データ蓄積がありません。

リードレスペースメーカーは、特に従来のリード線関連の合併症リスクが高い方や、体表に本体を植え込むことに抵抗がある方、心室ペーシング単独で治療が可能なお勧めできる、革新的な選択肢の一つです。最新の機器に関する情報は日々進化していますので、ご自身の病状に適した治療法については、循環器内科の専門医にご相談ください。

# 国民健康保険資格確認書等の郵送及び直接受取り

「資格確認書」・「資格情報のお知らせ」が8月1日で更新となります。

## マイナ保険証をご利用の方

- 送付書面 資格情報のお知らせ(A4サイズ)
- 利用方法 お知らせ用紙の右下点線部分で切り取り、マイナンバーカードと一緒に所持
- 郵送方法 普通郵便(郵便受けに配達されます)
- 郵送時期 7月下旬

## マイナンバーカードを所有していない方 マイナ保険証の利用登録をしていない方

- 送付書面 資格確認書(カードサイズ)
- 利用方法 医療機関等の窓口で「資格確認書」を提示(これまでの保険証と同様に受診いただけます)
- 郵送方法 特定記録郵便(郵便受けに配達されます)
- 郵送時期 7月下旬

## 直接受取り(事前申込必要)

本庁及び各支所の窓口で直接受取できます。

- 期間 **7/17金～7/30木**  
平日8時30分から17時15分  
※毎週木曜日は本庁及び穂波支所で19時まで窓口対応可能
- 場所 本庁1階7番窓口医療保険課  
各支所市民窓口課

☎ 0948-96-8212 (医療保険課 医療給付係)

## 申込期限 6/19金

※期限以降のご連絡は上記方法での郵送となりますのでご注意ください。  
※直接受取ができるのは同一世帯の人に限り、それ以外の方が来庁した場合は郵送となります。

- 持参物 顔写真のついた身分証  
(例:マイナンバーカード、運転免許証)

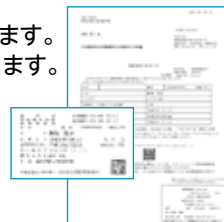

## 申請・交付及びカード更新

# マイナンバーカードの休日窓口を開設します!

### 日時

- **6/28日** 8時30分～12時15分 ● **7/26日** 8時30分～12時15分
- **8/30日** 8時30分～12時15分

### 場所

飯塚市役所 1階 市民課

※開設日時は変更となる場合がありますので、事前にご確認のうえお越しください。

### 持参品

#### ■申請・交付をご希望の方

本人確認書類(Aのうち1点、またはBのうち2点)

A 運転免許証、パスポートなど

B 資格確認書、介護保険証、年金手帳、子ども医療証、親子健康手帳(母子健康手帳) など

#### ■マイナンバーカード(電子証明書)の更新をご希望の方 マイナンバーカード

有効期限内のものをお持ちください!

### 備考

休日窓口開設日に限り、交付場所(交付通知書「ハガキ」に記載)が各支所市民窓口課の方も、本庁市民課窓口でお受取りができます。

☎ 0948-96-8210 (市民課 窓口係)



# 歯周病検診

## あなたのお口は健康ですか？

歯周病は、歯を支える骨が溶けていく病気です。気になる症状がある場合は、ぜひこの機会に受診をして、お口の健康状態を確認しましょう。

受診券の再発行も  
こちらまで！

受診対象者へ 4月に受診券ハガキを送付しています

☎ 0948-96-8613 (健幸保健課 健康づくり係)

### 実施期間

**受診券到着日～令和9年3/31** 水  
(指定医療機関の休診日は除く)

### 受診方法

ご自身で指定医療機関へ直接予約。  
指定医療機関はホームページに掲載。下記ページ IDよりご覧ください。

■かな順 ID 0011404

■地区順 ID 0010933

### 対象者

令和8年度内に30歳・40歳・50歳・60歳・70歳になる方

### 検診内容

問診・お口の検査・結果説明・歯と口を健康に保つための指導

### 持参品

■令和8年度飯塚市歯周病検診受診券(圧着はがき)

■検診料 500円

※世帯全員が非課税であることが確認できる証明書の提出、または医療カードの提示で無料になります。

※非課税を証明する書類の交付は、本庁市民課、各支所市民窓口課で申請できます。その際、『歯周病検診受診のため』と伝えていただくと手数料が免除されます。

■本人確認ができるもの(資格確認書・運転免許証・マイナンバーカード等)

## 歯周病のセルフチェック

以下のような症状がある場合、歯周病の可能性あります。

※チェックリストは目安であり、診断に代わるものではありません。

- |                                                   |                                       |
|---------------------------------------------------|---------------------------------------|
| <input type="checkbox"/> 朝起きたときに、口のなかでネバネバする      | <input type="checkbox"/> 歯みがきのときに出血する |
| <input type="checkbox"/> 硬いものが噛みにくい               | <input type="checkbox"/> 口臭が気になる      |
| <input type="checkbox"/> 歯肉がときどきはれる               | <input type="checkbox"/> 歯がグラグラする     |
| <input type="checkbox"/> 歯肉が下がって、歯と歯の間にすきまができてきた。 |                                       |

歯周病は自覚症状のないままに進行することが多いため、上記にチェックがつかない人も、歯科医療機関で半年に1回程度の『定期的な歯科検診』を受けましょう。



# けんこう 健幸づくり

健幸／個々人が健康かつ生きがいを持ち、安心して豊かな生活を営むこと。  
飯塚市は健幸都市をめざしています。

【申込み・問合せ先】 健幸保健課  
穂波支所 忠隈 523 番地 FAX:0948-25-8994  
予防講座・料理教室・がん検診 など  
健康づくり係 ☎0948-96-8613  
特定健診・若年者健診  
特定健診係 ☎0948-24-4002



9月以降は混みあいます!お早めに受診を。

## 令和8年度 集団けんしん

今年も集団けんしん (がん検診・特定健診・若年者健診)が始まっています。

詳細は広報 4月号の折り込みチラシ、または飯塚市ホームページでご確認ください。

ID 0001253

検診手帳及び検診無料クーポン券を郵送します。

## 子宮頸がん検診・乳がん検診

### ●対象

①子宮頸がん検診(令和8年度中に21歳になる方)

平成17年4月2日～平成18年4月1日

生まれの女性

②乳がん検診(令和8年度中に41歳になる方)

昭和60年4月2日～昭和61年4月1日

生まれの女性

※令和7年度に市の子宮頸がん検診、乳がん検診を受診された方は対象外。

●有効期限 令和9年2月28日☒

ID 0001255

心身に関する相談に保健師が応じます。

## 健康相談

●と き ①6月9日☒ ② 6月17日☒

13時半～15時

●ところ ①飯塚市保健センター(穂波支所)

②飯塚市役所本庁1階多目的ホール

●内 容 血圧測定・血管年齢測定・

保健師による相談 (※予約不要)

## 6月4日～10日は「歯と口の健康週間」

～歯みがきは 体を守る 最前線～

日々の歯磨きと定期的な歯科健診で歯と口の健康を保ち、生涯にわたる丈夫な体の基礎を作りましょう。

簡単に栄養バランスのとれた料理を体験!

## 簡単クッキング

●と き 7月14日☒ 10時～13時

●ところ 飯塚東交流センター

●参加費 500円 ●定員 12人

●持ち物 エプロン・三角巾・手ふき

●申込期限 7月7日☒

骨折予防のため、早めに対策しましょう。

## 骨粗しょう症予防講座

～40代から始める骨活のすすめ～

骨量は40代より減少します。

骨粗しょう症と骨密度について知りましょう。

●と き 6月25日☒ 10時～11時半

●ところ 飯塚保健センター(穂波支所)

●内 容 骨粗しょう症に関する講話、ストレッチ、骨密度測定

●参加費 無料 ●定員 20人

●持ち物 飲み物 ※動きやすい服装・脱ぎ履きしやすい靴と靴下でお越しください。

●申込開始 6月4日☒

ID 0001266

## 食中毒を予防しましょう!

夏場(30～40℃)は食中毒菌が最も増殖します。

①細菌を食べ物に「つけない」

②食べ物に付着した細菌を「増やさない」

③食べ物や調理器具に付着した細菌を「やっつける」

3原則で予防し、おいしい食事をいただきましょう。



※定員のあるものに関しては、定員に達した場合、受付を終了します。

# こども・若者プラザいづか

2026年4月1日OPEN!

あいタウン2FにOPENしました。  
こどもや若者の居場所をつくることを  
目的として設置された施設です。

※自習&フリースペースの利用については、  
原則として中学生以上の30歳未満の若者  
とさせていただきます。

## 若者を支援する施設が集まっています

### 飯塚市少年相談センター

非行防止のための活動・不審者情報に基づく巡回活動、  
電話や面談での相談対応を行っています。

### 飯塚市第2教育支援センター

飯塚市内の小・中学校に在席する不登校及び不登校傾向  
の児童・生徒のための教育支援を行っています。

### 福岡県若者就職支援 センター（筑豊ランチ）

学生からおおむね 39歳までの求職者の「働きたい」を  
サポートする活動を行っています。

### 飯塚市消費生活センター

飯塚市・嘉麻市・桂川町の住民の消費生活に関する苦情  
および相談受付、解決に向けた助言や情報提供を行っています。  
受付時間：平日 9時～16時 30分（祝日、年末年始は除く）

## まちの保健室（毎週月曜日）

予約なく無料で、こころや身体の健康、暮らしの中での  
様々な困りごとの相談ができます。  
相談については、どなたでもご利用いただけます。

開所時間：毎週月曜日（祝日を除く） 11時～18時

運営団体：一般社団法人ソーシャルワーク・オフィス福岡



## Wi-Fiあり!飲食&充電OK!(中学生～30歳未満の方のためのスペース)

### 自習&フリースペース

待ち時間等にも気軽にご活用いただけます。

### 飲食物持ち込みOK

飲食可能エリアのみ飲食OKです。

### Free-Wi-Fi完備

Free-Wi-Fi利用可能です。

### 充電OK

充電ポート利用可能です。



飯塚市吉原町6番1号 あいタウン2F  
開館時間 9:30～18:15 ☎0948-22-0226  
閉館日 日曜・祝日・年末年始(12/29～1/3)

詳しくはHPをご覧ください



# 子育ておしらせコーナー



ID 0001933

## 離乳食教室

- 対象 市内在住で、生後3～5か月までの乳児の保護者
- とき 6月19日 13時～14時
- ところ 穂波支所保健センター棟 2階 栄養指導室
- 定員 10組(先着順)
- 内容 離乳食の始め方、進め方についての講話、食材のすりつぶしのデモ、試食
- 申込期限 6月12日 15時
- 申込方法 飯塚市公式LINE予約機能および電話
- 問合せ先 こども家庭課 (☎0948-43-3305)

ID 0001957

## 育児相談

- 対象 市内在住の就学前のお子さま
- とき 6月4日 13時半～15時
- ところ ゆめホール(ゆめタウン飯塚)
- 内容 保健師、栄養士等による育児に関する個別相談、身長・体重測定、子育て支援センターの紹介、図書館スタッフによる絵本の紹介
- 問合せ先 こども家庭課 (☎0948-43-3305)
- 持ち物 親子(母子)健康手帳、バスタオル(体重測定希望者のみ)



## 子どもを地域で支える会・筑豊講演会

- 対象 子どもの医療、教育、福祉等に携わる多職種専門職
- とき 6月24日 19時から20時30分(受付18時30分)
- ところ イイヅカコミュニティセンター401
- 定員 会場参加100人とオンライン100人
- 内容 マルトリートメント(虐待等不適切な養育)が子どもの育ちに及ぼす影響 講師 久留米大学保健管理センター 大江 美佐里 准教授★
- 申込期限 5月1日 15時～6月12日 15時
- 申込方法 子どもを地域で支える会・筑豊HP <https://www.clinic-morita.com/schild/>
- 問合せ先 山本佳恵(たていわ病院) ☎0948-22-2611)

ID 0001749

## キッズキッチン

- 対象 市内在住の1歳半～6歳児(未就学児)とその保護者
- とき 8月4日 13時半～15時
- ところ 穂波支所保健センター棟 2階 調理室
- 定員 8組(先着順)
- 内容 幼児食についての講話、簡単なおやつや野菜料理などの調理実習、試食
- 持ち物 エプロン、三角巾、手ふきタオル
- 申込期限 7月1日 15時～7月28日 15時 まで
- 申込方法 飯塚市公式LINE予約機能および電話
- 問合せ先 こども家庭課 (☎0948-43-3305)

ID 0001948

## 特別児童扶養手当の月額が変わりました

- 対象 特別児童扶養手当の受給者
- 内容 4月1日から手当の支給額は以下のとおりです。  
1級月額58,450円  
2級月額38,930円  
※定められた額以上の所得があるときは支給されません。
- 問合せ先 こども若者支援課 とも手当係 (☎0948-43-8735)

ID 0001756

## 飯塚市就学相談会のお知らせ

- 対象 令和9年4月に小学校へ入学予定のお子さんの保護者
- とき HPよりご覧ください
- ところ 本庁舎6階北会議室他
- 内容 心身の発達や就学などの悩み・不安をご相談ください。お子さんと一緒にお越しください。  
※要事前申込、当日書類持参
- 申込期限 6月19日 15時
- 申込方法 学校教育課 学校人権教育室 (☎0948-96-8502)

ID 0017567

## 令和8年度児童クラブ入所受付(夏休み)

- 対象 保護者が仕事などで昼間家庭にいない小学校1～6年生
- とき 6月1日 15時～6月30日 15時
- 申込期限 6月30日 15時
- 申込方法 電子申請または学校教育課、各支所市民窓口課に書類持参
- 問合せ先 学校教育課 放課後児童係 (☎0948-96-8503、  
✉ed-kyouiku@city.iizuka.lg.jp)

## 子育て関連施設のご紹介

ID 0001713

←詳細は市HPでご確認ください

施設名	住所	TEL&FAX
街なか子育てひろば	本町 11-10 (よかもん通り)	☎0948-22-3809
筑穂子育て支援センター	長尾 1242-1 (筑穂支所 3階)	☎0948-72-2970
庄内子育て支援センター	綱分 791-4 (庄内図書館横)	☎0948-82-0089
顕田子育て支援センター	鹿毛馬 2328-2 (顕田交流センター別館)	☎0948-92-0333
穂波子育て支援センター	秋松 408 (穂波交流センター 2階)	☎0948-21-0066

子育てに関する悩み相談やサービスの情報提供、楽しいイベントも開催しています♪  
お気軽にお越しください♪

## いづか健幸ポイント 新規参加者説明会(6月)

新規参加者募集中!歩くことでポイントがたまり、  
景品に交換できます♪

**対象者** 20歳以上の飯塚市民で定期的に  
データ送信ができる方  
(団体申請の場合は市外在住者可)

ID 0001141 飯塚市公式LINE  
(いづか健幸ポイント新規参加者説明会)  
※健幸づくり講座も同時に申し込みます



## 健幸づくり講座 (熱中症対策)

熱中症予防や栄養についての講話と、自宅のできる  
体操を行います。ぜひご参加ください!

**主な内容** ・熱中症予防についての講話…大塚製薬(株)  
・健幸体操…飯塚市運動指導員

ID 0002960 飯塚市公式LINE  
(健幸づくり講座)



**申込方法** 6月16日(木)までに健幸保健課へ電話または飯塚市公式LINEでお申し込みください。

日程	午前	午後	会場	定員
6月17日(木)	11:00~12:15 健幸づくり講座	13:30~14:45 健幸づくり講座	いづかコミュニティ センター 401学習室 (飯塚14-67)	各回 40名
6月18日(金)	-	14:00~15:00 いづか健幸ポイント 新規参加者説明会	市役所本庁 2階多目的ホール (新立岩5-5)	
6月20日(土)	10:00~11:00 いづか健幸ポイント 新規参加者説明会	同日 開催 11:30~12:45 健幸づくり講座	庄内交流センター 大研修室 (綱分771-1)	

問合せ・申込先 健幸保健課 健幸都市係 (☎0948-96-8614)



飯塚地区消防本部  
からのお知らせ

## 今から始める! 暑さに強い身体づくり「暑熱順化」



本格的に暑くなる2週間前から始めよう



じんわり汗をかく運動  
週5日



湯舟での入浴  
2日に1回



- サラサラの汗
- 体温調節がスムーズ
- 塩分の喪失を防ぐ
- 血液量が増えて、  
心臓への負担も軽くなる



順化した後は  
「継続」が大切!

問合せ先 飯塚地区消防本部 警防課 救急係 (☎0948-22-7603)



健幸プラザからのお知らせ

## 運動教室のご案内

健康運動教室

脳トレ運動教室

みんなで楽しく運動しましょう!

楽しく脳と体に刺激を!老化防止に!

【日程】毎月開催中★  
詳しい日程表は  
HPをチェック→



【日程】毎月開催中★  
6月20日(土) 7月18日(土)  
【時間】14:00~15:00

うっかり  
人の名前が出てこない  
用事を忘れた…  
どこに置いたかな



問合せ・申込先 健幸プラザ (☎0948-24-2057)

# フレイル予防サポーター養成講座

## フレイル予防サポーターになりませんか？

フレイル予防に関する活動を支援する市民サポーターです。フレイルチェックの進行及び補助、飯塚市が実施するフレイル予防教室の運営補助を行います。フレイル予防サポーター養成講座を一度受講していただければ、どなたでもサポーターになることができます。

☎ 0948-22-5506 (高齢者支援課 高齢者支援2係)

## Q. フレイル（虚弱）とは？

A. 年をとって心身の活力（筋力、認知機能、社会とのつながりなど）が低下した状態を「フレイル（虚弱）」と言います。多くの人がこのフレイルの段階を経て要介護状態になると考えられています。

## フレイル予防サポーター養成講座

- 日 時 **7/1** 水 10時～15時30分（受付9時30分～）
- 対象者 飯塚市に住民登録がある人でフレイル予防に関心があり、フレイル予防サポーターとして活動できる人
- 申込締切 **6/26** 金
- 場 所 飯塚市役所本庁1階多目的ホール
- 講義内容 講義・フレイルチェックの実技講習 ※途中休憩あり



ご参加お待ちしております!!

## 認知症サポーター養成&フォローアップ講座

- 日 時 ①市民講座 6月27日土  
②フォローアップ講座 7月11日土  
各10時～11時30分
- 場 所 立岩交流センター
- 講 師 上村 尚之氏 (特養白川園施設長)
- 対 象 市内在住・在勤の方
- 申込先 飯塚市社会福祉協議会 地域課  
☎ 0948-23-2210

## 生活支援サポーター養成

## おいしいコーヒーの淹れ方講座

- 日 時 6月26日金 13時30分～15時
- 場 所 穂波交流センター 調理室
- 講 師 オアシス珈琲有限会社 石川 高信 氏
- 参加費 500円
- 対 象 市内在住・在勤の方
- 申込先 飯塚市社会福祉協議会 地域課  
☎ 0948-23-2210

# 海外展開を支援する補助金

## 飯塚市内の中小企業者の海外展開のために

自社独自の活動(※1)または公的支援機関等を活用した活動に要する費用の一部又は全部を補助します!

☎ 0948-22-5521  
(国際政策課 国際経済推進係)  
✉ kokusai@city.iizuka.lg.jp

## 海外展開支援事業費補助金

### 対象者

飯塚市内に主たる事業所または事務所を置く  
中小企業者

### 対象事業

日本国外への販路を新たに開拓しようとする事業  
(例) 海外視察、商談会や展示会(オンライン含む)、広報活動、サンプル輸出、表彰制度申請

※自社製品に限らず、他社製品を自社が仲介して取り組む事業も含まれます

### 対象経費

- 旅費
- 出展料
- 広告宣伝費
- 委託費
- その他市長が認めるもの(※2)
- 宿泊費
- 通訳・翻訳費
- 参加費
- 通信運搬費
- 印刷製本費
- 登録料

※国、都道府県その他の公的機関から補助金の交付があった場合は、その補助金分を控除して算出します。

## 補助率・補助限度額・申請上限回数

- ① 自社独自の活動：補助率1/2以内、補助上限 **10** 万円(申請回数上限1回まで)  
② 公的な支援機関を活用した場合：下記のとおり(申請回数に上限なし)

- 0円～2万円未満：**実費全額** 補助
- 2万円以上～3万円未満：**2** 万円の定額補助
- 3万円以上～：**補助率2/3以内(補助限度額10万円)**

※①を1回、②を1回～複数回活用するような組み合わせも可能です。

ただし累計補助限度額は **10** 万円までとなります。

## 事業の流れ



※1 民間の支援機関の活用を含みます。

※2 海外 PL 保険、海外における商標取得費用、バイヤー招聘費用、借上料などを想定しています。

※3 審査照会には、2週間程度の期間を要します。年度内に事業が完了するようにご注意ください。詳細はお問合せください。

# 外国人材受入のための補助金

最大15万円(補助率2/3)を補助します。

「外国人材のために母国語の作業マニュアルを作成したい!」  
「外国人材の暮らしの質を上げる取組をしたい!」  
そんな外国人材の就業・生活環境の改善、多文化共生の  
推進にかかる取組を行う事業者へ  
『外国人材受入環境整備事業費補助金』について  
ご案内します。

☎ 0948-22-5521  
(国際政策課 国際経済推進係)  
✉ kokusai@city.iizuka.lg.jp

## 外国人材受入環境整備事業費補助金

### 対象者

飯塚市内に在住する外国人材を雇用している  
市内事業者

- ①技能実習 ②特定技能  
③技術・人文知識・国際業務

※当該年度内に外国人材を雇用する具体的な予定がある  
事業者も対象となります。

### 対象事業

- 就業環境整備事業  
外国人材の就業環境を改善するための取組  
(例) 母国語のマニュアル作成、資格取得等
- 生活環境整備事業  
外国人材の生活の本拠の環境を改善する  
ための取組  
(例) 寝具改善、冷暖房設置、リフォーム等
- 地域社会共生事業  
文化・伝統行事の体験や地域住民との交流を  
行う等、共生社会を推進するための取組  
(例) 地域イベント参加、歴史資料館訪問、  
旧伊藤伝右衛門邸訪問 など

## 補助金の概要

### 補助対象経費

市内事業者における外国人材の就業・生活環境の改善及び共生社会の推進のための取組にかかる  
経費(謝金、旅費、使用料及び賃借料、委託料、需用費、備品購入費、研修費 など)

### 補助限度額

事業者あたり最大 **15**万円

### 補助率

$\frac{2}{3}$

### 申請

申請様式や詳しい資料は、ホームページを  
ご覧ください。



# 国民健康保険税

## 令和8年度税率・納付方法のご案内

国民健康保険税は「医療給付費分」、「後期高齢者支援金分」、「介護納付金分」、「子ども・子育て支援金分」で構成されています。

「子ども・子育て支援金分」は、令和8年度より新たに賦課されるもので、児童手当の拡充など、子育て施策の財源に充てられます。

☎① 内線1039・1040 (医療保険課 総務係)  
※各支所市民窓口課でも可

☎② 0948-24-4002 (健幸保健課 特定健診係)

## 令和8年度保険税の税率

ID 0001979

	医療給付費分	後期高齢者支援金分	介護納付金分(40~64歳)	子ども・子育て支援金分
所得割率(所得-43万円)	6.8%	2.8%	2.6%	0.27%
均等割額(1人あたり)	21,000円	8,100円	9,100円	1,082円 (18歳未満1,025円)
平等割額(1世帯あたり)	23,000円	8,800円	6,700円	1,019円
賦課限度額	670,000円	260,000円	170,000円	30,000円

- ・所得に応じて均等割額と平等割額を減額します。自動的に減額されるため申請は不要です。
- ・小学校入学前の未就学児は上記均等割額の2分の1が減額されます。
- ・子ども・子育て支援金分の均等割について、18歳未満の方は全額減免されます。

☎①

納税通知書を  
世帯主宛に  
送付します!

## 納付方法と納期

ID 0001982

納付方法	普通徴収の方 (口座振替、納付書またはスマホ収納)	特別徴収の方 (年金からの天引き)
納税通知書発送時期	6月中旬頃	7月中旬頃
納期	10期(6月~翌年3月まで)	6期(4月~翌年2月までの偶数月)※

※令和7年度途中で特別徴収が中止になった場合は、令和8年度当初は普通徴収となります。

- ・年度の途中で納付方法が変更になる場合、6月と7月にそれぞれ納税通知書が届きます。詳細は納税通知書でご確認ください。
- ・納付書でお支払い中の方は便利な口座振替をご利用ください。納税通知書に添付している口座振替依頼書またはWeb口座振替受付サービス(取扱金融機関に限る)にて登録できます。

☎①

## 減免・軽減制度

ID 0002730

災害、病気、失業、廃業、収監などにより生活が著しく苦しくなり、国民健康保険税の納付がどうしても困難になったときは、一定の基準により減免または軽減する制度があります。ただし、原則として定年退職や自己都合による退職などは減免の対象にはなりません。詳しくは、お問い合わせください。

また、産前産後期間については国民健康保険税が免除されます。免除対象となるのは、出産する被保険者の所得割額と均等割額です。こちらも詳細はお尋ねください。

☎①

## 令和8年度 特定健康診査

40歳~74歳の飯塚市国民健康保険加入者「特定健康診査受診券」を4月中旬に郵送しています(4月以降に加入の方にも随時郵送)。ご自身の健康のために、毎年受けましょう。

■受診期間 5月1日金 ~ 1月30日土

☎②

## 申告をお願いします

収入の低い世帯に対し、国民健康保険税を減額する制度があります。国民健康保険加入者全員の所得が把握できないと、減額されません。所得のない人も申告をお願いします。

☎①

# 市県民税・森林環境税

令和8年度のご案内

☎ 内線1058～1061 (税務課 市民税係)

## 発送する通知書と発送時期

納付方法	発送日	備考
納付書または口座振替	6月5日頃	納税通知書を発送
給与から特別徴収(天引き)	5月8日頃	税額決定通知書をお勤め先に発送
公的年金から特別徴収(天引き) ※前年度より継続している人	6月5日頃	仮徴収(4月・6月・8月)分を差し引いた残額を本徴収(10月・12月・2月)で特別徴収 ※1
①新たに公的年金から特別徴収(天引き) ②前年度に公的年金からの特別徴収(天引き)が停止になった人	6月5日頃	6月と8月は納付書または口座振替で納付、10月分の年金から特別徴収

- 年金からの特別徴収の対象とならない人  
納付書または口座振替で納付
- 年金所得以外の所得がある人  
年税額のうち、「年金所得に係る税額」を年金より特別徴収、年金所得以外の所得に係る税額を納付書や口座振替で納付

※1  
今年度の税額が前年度より減額変更になった場合、4月・6月に年金から特別徴収された税額が還付になることがあり、金額によっては、市県民税の還付通知が2度にわたって届く場合があります。

## 減免制度

災害を受けた人、生活保護を受給されている人など、市県民税の納付が困難と認められる人については、一定の条件のもとで関係書類を審査し、減免の可否を決定します。減免の対象となる税額は、原則、減免申請が提出された日以降に到達する納期分から対象となります。

## 申告をされていない年金受給者の人へ

確定申告が不要となった人でも、生命保険料や地震保険料などの控除がある場合、申告することにより、市県民税(住民税)の計算に反映されます。申告が必要な人は、お早めに申告されますようお願いいたします。

## 令和8年度から適用される個人住民税の主な税制改正

ID 0001037

### 給与所得控除の見直し

■給与収入190万円以下の給与所得控除額

**55万円 ▶ 65万円**

※給与収入190万円超の給与所得控除額に改正はありません。

### 特定親族特別控除の創設

■特定扶養親族(19歳以上23歳未満の人)

合計所得金額が58万円(改正後の所得要件)を超え、扶養控除を適用できない人についても段階的に控除が受けられます。

### 各種扶養控除等に係る所得要件の引き上げ

■同一生計配偶者及び扶養親族の合計所得金額

■ひとり親が有する生計を一にする子の  
総所得金額等

■雑損控除の適用を認められる親族に係る  
総所得金額等

**48万円 ▶ 58万円**

■勤労学生の合計所得金額

**75万円 ▶ 85万円**

■家内労働者の特例における必要  
経費に算入する金額の最低保障額

**55万円 ▶ 65万円**



# 6月は食育月間

☎ 0948-96-8613 (健幸保健課 健康づくり係)

## ／ 知っていますか？ ／

### 毎年6月は食育月間・毎月19日は食育の日

食育とは、生きる上での基本であり、教育の三本柱である知育・徳育・体育の基礎となるものです。様々な経験を通じて「食」に関する知識と「食」を選択する力を習得し、健全な食生活を実践することができる人間を育てることが重要です。

#### Q.なぜ食育月間は6月なの？

A.食育の基本的理念を定めた「食育基本法」が、2005年6月に制定されましたので、6月が食育月間となりました。

#### Q.飯塚市の食育の取り組みは？

A.2024年3月に「第4次食育推進計画」を策定し、家庭、地域、各関係機関等と協働し、市民の健康増進に取り組んでいます。

食育推進計画… ①家庭における食育の推進 ②学校、保育所等における食育の推進  
③地域における食育の推進 ④地産地消の推進、環境と調和のとれた食育の推進  
⑤食文化の継承、食品の安全性等の情報提供

### 食生活改善推進会と協働で各種食育教室を開催しています

#### 元気食教室

日々の食生活を見直すきっかけにしませんか？

#### 親子料理教室

調理体験を通して、楽しく学びます！

#### 和食文化講習会

和菓子や郷土料理、保存食など作ります。

#### 男性料理教室

料理は初めてという方、大歓迎！

#### おせち料理教室

おせちは一年の幸を願う料理。手作りに挑戦！



### 食育コーナー

穂波支所の1階にて、レシピ等の配布や食育に関する展示を行います。

期間中、食育かるた、四季のレシピ本、和食文化レシピ、お食事手帳など設置しています。クイズもあります。

■展示期間 6月15日(月)～30日(木) 8時30分～17時15分



# 6月1日～7日は水道週間

私たちの暮らしに欠かせない大切な水。市民の皆様  
に安全で安心な水を送り届けるため、飯塚市企業局では、  
24時間365日体制で水道水を作っています。これからも  
継続的に安全で美味しい水道水をお届けするため、計画  
的に浄水施設や老朽管の更新等を進めてまいります。

☎ 0948-96-8618(上水道課)  
☎ 0948-96-8693(企業管理課)

## 第68回 水道週間スローガン

### たいせつな 水道守ろう 未来へと

「川にゴミを捨てない」、「油をそのまま流さない」など、みなさまのご協力をお願いいたします。

## 開始・中止の連絡はお早めに

水道の使用を開始または中止する場合は、3営業日前までに、飯塚市上下水道  
お客様センターへ連絡をお願いします。

※土日祝日の開栓等を行いませんので、ご注意ください。  
※インターネットで24時間いつでも開始、中止のお手続きをすることが出来ます  
ので、ぜひご利用ください。

＼ スマホから簡単お手続き! ／



使用開始



使用中止

☎ 0948-96-8616(飯塚市上下水道お客様センター)



## 道路漏水の通報について

### 大規模断水を未然に防ぐために

- いつも乾いている道路に水が浸み出している。又は、吹き出している
- 水道管の円形のフタ、消火栓のフタから水が溢れ出ている
- 消火栓が倒れている

道路をご通行の際にこのような異常を発見した場合は、ご連絡をお願いします。

☎ 0948-96-8616(飯塚市上下水道お客様センター)

※土日祝日・平日夜間は下記まで

☎ 0948-22-4949(飯塚市管工事協同組合修繕センター)

# 男女共同参画週間

6月23日から29日まで

「男女共同参画社会基本法の公布・施行日である平成11年6月23日を踏まえ、毎年6月23日から29日までの1週間は『男女共同参画週間』とされています。

☎ 0948-96-8543 (男女共同参画推進課)

✉ danjyo@city.iizuka.lg.jp

## 令和8年度キャッチフレーズ 「あなたらしさが、社会のチカラ」

男女共同参画週間の令和8年度のキャッチフレーズは、こども家庭庁の「こども若者★いけんぷらす」を活用し、中学生から20代の皆さんと一緒に考えられました。

## 男女共同参画 オンブズパーソン

男女共同参画オンブズパーソンとは、男女共同参画に関する市の施策に対する苦情や、性別に基づく人権侵害などを受けた方からの救済の申し出を、公平かつ適切に処理する専門家による苦情処理機関です。申し出を希望される方はご連絡ください。

ID 0002627

## 女性人材バンクの 登録者募集

飯塚市では、市の審議会等の委員として参画していただける女性を募集しています。(対象者は18歳以上の女性で、次の要件を満たす方)

- 市内に在住もしくは勤務、または活動拠点が市内にある方
- 市政に関心があり、市の審議会等の委員として活動する意欲がある方

市ホームページ、飯塚市役所本庁舎、各支所、交流センターに備え付けの応募用紙または下記の申請フォームでご応募ください。

ID 0002050



## 家事・育児シェアシート

男女共同参画推進課では、男性も女性も等しく家事、育児に参画できるよう、家事シェアシートと育児シェアシートを配布しています。家事、育児は家族でシェア(分担)する時代です。家族間のシェアの現状を共有し、自分たちの家庭にあった「理想のシェア」を見つけてみませんか。詳しくはHPでご確認ください。

ID 0001513



# 総合計画の策定に関する懇談会

新しい総合計画について12地区懇談会を開催します。

総合計画とは、飯塚市が目指すべき将来像を明らかにし、その実現に向けて、様々な分野の施策の方向性や目標を定める計画であり、市が策定するすべての計画や施策の基本となる計画です。懇談会では、新しい総合計画についてご説明します。

☎ 0948-22-5520 (企画政策室企画政策担当)  
 ✉ kikaku@city.iizuka.lg.jp  
 FAX 0948-22-5754

## 参加対象

高校生以上はどなたでも参加できます。  
 ※事前申込不要  
 ※お住まいの地区以外の会場でも、希望の日時に参加できます

## 手話・託児(無料)

申込フォーム(二次元バーコード)、電話、メール、FAXのいずれかでお申し込みください。(参加希望日の10日前まで)  
 ※申込方法についてご不明な点がございましたら、お気軽にお問い合わせください。



※キャンセルの場合はお手数ですが、ご連絡ください。

日 時		会 場	
7/21	19:00~20:00	庄内交流センター	第3研修室
7/22	19:00~20:00	筑穂交流センター	中研修室
7/23	19:00~20:00	飯塚片島交流センター	大研修室
7/24	19:00~20:00	穂波交流センター	視聴覚室
7/25	10:30~11:30	菰田交流センター	大研修室
7/25	13:00~14:00	鯉田交流センター	第2・3研修室
7/27	19:00~20:00	二瀬交流センター	第1・2研修室
7/28	19:00~20:00	飯塚東交流センター	大研修室
7/29	19:00~20:00	鎮西交流センター	大研修室
7/30	19:00~20:00	颯田交流センター	第2・3研修室
8/ 1	10:30~11:30	立岩交流センター	第2・3研修室
8/ 1	13:00~14:00	幸袋交流センター	第2~4研修室

受付は開始時間の30分前から実施いたします。



# ☆あなたの「学びたい!」を応援します☆ いづか市民マナビネットワーク(e-マナビ)学級生募集



e-マナビで、あなたの「学び♪」「楽しみ♪」を見つけてみませんか?  
★1回2時間350円(※材料費、会場費等が別途必要な場合があります)

ID 0001121

## 【未開講の学級 有志指導者一覧】

～5人集まれば開講する教室です。みなさまのご参加をお待ちしています～  
※未開講講座のお問い合わせは、e-マナビ事務局へお願いします。

No.	学級名	有志指導者名	学習内容	曜日	時間	場所
1	ストレッチ ヨガ	小林 寿子	ストレッチ ヨガ	函・困	午後	要相談
2	ビデオ撮影・編集	角 鐵 秀	ビデオ撮影、パソコン編集	要相談	要相談	中央
3	工芸・工作	圓 入 近 子	リサイクルを利用したモノづくり	要相談	要相談	要相談
4	伝承遊び		日本に昔から伝わる伝承遊び			
5	手芸		編み物の基本を初級編から			
6	折り紙		折り紙の基本を初級編から			
7	一般着付	向 井 孝 子	1人で着れる着付け指導	函・困・金	要相談	要相談
8	パソコン・スマホ	三 上 利 美	パソコン、スマホ、タブレット全般	月2回函	13～15	要相談
9	朗読	松 隈 英 子	詩、絵本、文学作品を声に出して読む	要相談	10～12	中央
10	絵本の読み方		絵本の読み方、選び方などを学ぶ	月・金	10～12・13～15	中央
11	自然医食療法	崎 尾 一 絵	食物で元気な体づくり	第1回函or土	14～16	中央or二瀬or額田
12	筆ペン	木 村 直 喜	筆ペンスケッチ後、透明水彩で色付け	函	10～12	中央
13	美容レッスン	高 橋 美 希	スキンケア、メイク	毎月第2・4回函	10～12	中央
14	絵画	修 生	認知症予防には絵画教室	毎週金	12～14	要相談
15	茶道	服部 奈美代	初心者対象 気軽にお茶の楽しさを知る	毎月第1・3回函	18時半～20時半	要相談
16	AQuaStick Guitar	岡 田 宏	ガットギター編、Folkギター編	月1回日	9～11	要相談
17	数独パズル		初級・中級・上級あり	月1回日	9～11	要相談
18	静止画、動画の編集	中 村 嘉 一	写真とビデオの編集	月から金	午前	要相談
19	ヨガ	國 廣 洋 子	ヨガ	月	15～17	二瀬or鎮西
20	書道てん刻	三 宅 隆 吉	書道の基礎を学びながら文字や名前を石に刻む	毎週日	13～15	穂波
21	吟詠	森 田 正 岳	朗詠に際し、呼吸法、発音等を学ぶ	月2回土or日	要相談	中央or二瀬or鎮西
22	脳トレ	野見山かおり	脳トレを目的としたパズルやゲーム	函	13～15	中央
23	ゆっくりウクレレ	永 原 公 一	ウクレレ伴奏で楽しく歌う	第2・4回土	14～16	要相談

★開講中の学級については、各交流センターにて掲示中のポスター又はe-マナビホームページをご覧ください

### 【受講申し込み方法】

- ☆「未開講中の学級一覧」や「開講中の学級一覧」から希望する学級を選んでください。
- ☆生涯学習課(いづかコミュニティセンター)または各交流センターにて「申込用紙」を記入し、ご提出ください
- ☆ハガキまたはFAXでの申し込みもできます。(その際は、下記事項の記入をお願いします。)  
(1)希望学級名 (2)氏名 (3)住所 (4)年齢 (5)電話番号

## 有志指導者 大募集

～ 生活を楽しくする特技や知恵をお持ちの方、ぜひあなたの力をお貸しくください ～

ボランティアとして  
学習指導の意思と  
能力をお持ちの方

e-マナビに賛同し  
指導者認定・更新講習会  
を受講可能な方

市民の皆さんの  
まちづくり・仲間づくり  
に協力可能な方

指導を通して自らの  
生きがい・やりがい  
につなげたい方

【問合せ】 e-マナビ事務局 〒820-0041  
飯塚市飯塚14番67号いづかコミュニティセンター内  
☎0948-22-3274 FAX0948-22-3609

ホームページ  
はこちら





## 市役所情報コーナー

- ・どなたでも無料で参加できるものには、対象者や参加料を記載しておりません。
- ・本庁と穂波支所では、毎週木曜日に窓口業務の一部を**19時**まで延長しています。取扱業務は市HPをご確認ください。
- ・ページIDの記載があるものは、市HPで詳細の確認や予約などができます！

窓口延長業務

ID 0002185

ID 0001639

### 野生動物のエサ除去にご協力をお願いします

- 内容 近年、野生動物による農作物被害等が深刻化しています。人里近くに寄せ付けないために、地域からエサ除去をしましょう。
- 生ごみを屋外に放置しない。
- 収穫しないままの果実や廃棄する作物を放置しない。
- 野生動物に意図して餌付けしない。
- 問合せ先 農林振興課農林振興係(☎0948-96-8454)

ID 0001567

### 資産等報告書審査会の開催

- ところ 本庁
- 内容 市長、副市長、教育長、企業管理者、市議会議員の資産等報告書は6月16日から閲覧開始、6月下旬から審査会を開催し、傍聴もできます。また審査結果である意見書は8月14日から閲覧できます。審査会の開催日程は、確定次第、市HPに掲載します。
- 問合せ先 人事課(☎0948-96-8242)

ID 0001674

### Jアラート情報伝達試験放送

- とき 6月3日(日)11時
- 内容 緊急時における住民への迅速かつ確実な情報伝達を行うため、Jアラート情報伝達試験が全国一斉に実施されます。市内すべての防災行政無線から試験放送が流れますのでお間違えのないようご注意ください。
- 問合せ先 防災安全課防災係(☎0948-96-8243)

ID 0001296

### 農業振興地域整備計画変更申出の受付停止

- 対象 市内の農地所有者・耕作者
- とき 【受付停止期間】令和8年9月1日から令和10年8月31日まで
- 内容 令和8年度から飯塚市農業振興地域整備計画(農振計画)の見直しを行い新たに策定するにあたり、上記の期間、農地の転用等に伴う「農用地利用計画変更申出書」の受付を停止いたします。
- 問合せ先 農林振興課 農地政策係(☎0948-96-8475)

ID 0012375

### 有害鳥獣被害防止対策事業費補助金

- 対象 飯塚市に居住し、飯塚市内で農産物を生産している農家の方
- 内容 飯塚市におけるイノシシ、シカ等の有害鳥獣による農作物被害の防止・軽減を図るため、農家の方が農地に設置する資材購入費を補助します。※資材の購入前に必ずお問い合わせください。
- 問合せ先 農林振興課農林振興係(☎0948-96-8454)

ID 0002665

### スズメバチの巣の駆除費用を一部補助します

- 対象 市内にあるスズメバチの巣(現に活動している巣)がある建物や土地の所有者、使用者、管理者
- 申込方法 環境整備課、各支所市民窓口課へ書類提出
- 問合せ先 環境整備課(☎0948-22-5502)
- ※要件、補助金の額についてはホームページをご覧ください。

## お知らせ

ID① 0017989

ID② 0001423

### 各種委員を募集します

- ①指定管理者評価委員会委員
  - ②飯塚市社会教育委員
- 対象 ①②ともにHPをご確認ください。
  - 定員 ①2人(うち1人以上女性) ※応募者多数の場合は抽選 ②2人(うち1人以上女性) ※応募者多数の場合は面接及び書類選考
  - 任期 ①②ともに令和8年8月1日～令和10年7月31日
  - 申込期限 ①6月26日(金)17時15分必着 ②令和8年6月19日(金)まで
  - 申込方法 ①②ともにHPをご確認ください。
  - 問合せ先 ①財産活用課(☎0948-96-8251) ②生涯学習課(☎0948-22-3274)

ID 0002118

### あすなる猫事業

- 対象 飼い主のいない猫を不妊・去勢させようとする人
- とき 一次募集 申込期間:令和8年6月1日(月)～ 手術期間:令和8年6月15日(月)～
- 定員 県北地区 100頭
- 内容 メス1頭につき11,000円(税込)、オス1頭につき5,500円(税込)の申込者自己負担で、飼い主のいない猫への不妊・去勢手術。
- ※耳先カット費用含
- 申込方法 (公社)福岡県獣医師会いのちをつなぐ委員会HPの抽選お申込フォーム
- 問合せ先 環境整備課(☎0948-22-5502)



## 講演・講座・教室

ID 0001414

## 伝統文化狂言教室参加者募集

- 対象 飯塚市、嘉麻市、桂川町在住の幼児～高校生(保護者の参加も可)
- とき 7月4日(土)～3月7日(日)(全9回)各回14時～1時間半程度
- ところ イヅカコミュニティセンター和室313、314
- 定員 先着15名
- 内容 日本の古典芸能の狂言を体験できます。狂言はショートコントです。笑いにあふれた狂言に触れてみませんか。練習を通して浴衣や袴の着付けも体験可。
- 持ち物 白足袋または白い靴下
- 申込期限 7月2日(日)
- 申込方法 HP記載の二次元コードから申込
- 問合せ先 文化課文化振興係(☎0948-22-3274)



ID 0001177

飯塚市のまちをみつめる会  
講演会

- とき 6月27日(土)13時30分～15時00分
- ところ 飯塚市役所1階多目的ホール
- 内容 ・講演テーマ「身近な政治のこと、どのくらい知っていますか?～主権者として「まちの政治」をみつめよう～」・講師 宗像 優氏(総務省主権者教育アドバイザー)どなたでも参加できます。くらしと政治、選挙の関わりについて、一緒に学びませんか。
- 問合せ先 飯塚市選挙管理委員会(☎0948-96-8239)

## イベント

ふれあいサウンド  
テーブルテニス大会

- 対象 市内在住の小学4年生以上の方
- とき 6月21日(日)9時半～※受付9時
- ところ サン・アビリティーズいづか
- 内容 視覚障がい者とボランティア、市民の皆さんが卓球を通じて親睦を図る大会です。
- 申込期限 6月7日(日)
- 申込方法 電話/FAX
- 問合せ先 サン・アビリティーズいづか(☎・FAX0948-29-3087)

ふれあいスクーリング  
参加者募集

- 対象 市内在住の心身障がい児(小学生から高校生で、障がい者手帳または福祉サービス受給者証をお持ちの方(※保護者の送迎及びプールでの見守りや着替え対応必須))
- とき 8月21日(土)9時半～12時半(午前中のみプール貸切)
- ところ 健康の森公園屋外プール
- 定員 30人程度
- 内容 ご家族やボランティアスタッフ等と一緒にプール体験
- 申込期限 6月1日(日)～6月28日(日)まで
- 申込方法 要事前申込(電子申請またはサン・アビリティーズいづかへ申請書提出)
- 問合せ先 サン・アビリティーズいづか(☎0948-29-3087) 9:00～21:00※月曜休館日
- 参加費 無料
- 持ち物 水着(大き目のTシャツ可)、帽子

ID 0001753

## 緊急地震速報を受信した際の行動訓練

- とき 6月17日(土)10時
- 内容 緊急地震速報を見聞きした時に、慌てず自分の身を守るため、緊急地震速報訓練が実施されます。市内すべての防災行政無線から訓練放送が流れますので、お間違えのないようご注意ください。
- 問合せ先 防災安全課防災係(☎0948-96-8243)

ID 0018154

## 講演

## 老いて安心してくらすために

- とき 6月30日(土)13時30分～15時
- ところ 二瀬交流センター
- 内容 安心して老後を過ごすために、地域や制度をどのように活用できるのかを考える講演会です。
- 手話通訳・託児あり(6月23日(土)までに要申込)
- 申込方法 電話またはメール
- 問合せ先 男女共同参画推進課(☎0948-96-8255) [✉sunkusu@city.iizuka.lg.jp](mailto:sunkusu@city.iizuka.lg.jp)

たばこ組合飯塚支部  
女性部の美化活動

- 内容 年6回、市役所周辺でたばこの吸い殻を収集しています。4月7日は374本の吸い殻を集めました。たばこ組合は、ポイ捨てを無くし、喫煙所の設置をし、綺麗なまちづくりを心がけていきます。
- 問合せ先 環境整備課 環境推進係(☎0948-96-8508)



## 人権標語

～市内小学生の作品を掲載しています～

- 言葉はね 一歩違えば 武器になる
- ホットとする 頼れる君が そばにある



ID 0001114

飯塚市二十歳を祝う会  
実行委員募集!

- 対象 市内及びその近郊に在住している今年度20歳を迎える方
- ところ イヅカコミュニティセンター
- 内容 令和9年1月10日回に開催する二十歳を祝う会で配布する記念品や様々な式典アトラクションの企画運営など。
- 申込期限 令和8年7月15日頃まで
- 申込方法 窓口及び電話、市ホームページ
- 問合せ先 生涯学習課生涯学習係(☎0948-22-3274)

ID 0001361

## 福岡県防災士養成研修・試験

- 対象 市内在住者(地域の自主防災組織の活動に参加する意思のある方)※詳細はHPをご確認ください。
- とき 複数日程あり。詳細はHP
- ところ 複数会場あり。詳細はHP
- 内容 「福岡県防災士養成研修・試験」を開催します。
- 申込期限 7月17日金
- 申込方法 飯塚市防災安全課に受講申込書をご提出ください。
- ※詳細はHPをご確認ください。
- 問合せ先 防災安全課防災係(☎0948-96-8243)

ID 0002091

子ども読書活動推進計画  
策定委員募集

- 対象 子どもの読書活動に関する学識経験を有する者
- 定員 1人
- 内容 第4次飯塚市子ども読書活動推進計画の策定にあたり、公募委員を募集するものです。
- 申込期限 6月22日月
- 申込方法 中央公民館又は飯塚市立図書館(5館)へ応募用紙を直接提出
- 問合せ先 生涯学習課

認知症の人と家族の会  
いづか記念講演会

- とき 6月13日土13時40分～15時
- ところ 立岩交流センター第2・3研修室
- 定員 60名(先着順)
- 内容 「関係性が人生を豊かにするー認知症の診断のあとに見えてきたことー」講師:勅使河原航氏(認知症デイサービスふらっとハウス代表)
- 申込期限 6月6日土
- 申込方法 電話
- 問合せ先 認知症の人と家族の会いづか 福田(ふくだ)(☎080-7842-5312)

## 募 集

ID 0001402

令和8年度いづかブランド  
申請受付開始!

- 対象 市内に本社機能を有する中小企業基本法に基づく中小企業者及び小規模事業者。
- 内容 いづかブランドとは、飯塚市の優れた製品等を市がブランド品として認定し、地域経済の活性化を目指す制度です。
- 申込期限 6月30日火
- 申込方法 窓口にて提出または郵送※詳細は市HP
- 問合せ先 商工観光課 商工係(☎0948-96-8453)

令和8年度自衛官等  
採用試験案内(WEB試験)

- 対象 33歳未満
- とき 7月3日金～6日月
- 内容 自衛隊福岡地方協力本部飯塚地域事務所では、説明会を随時開催しております。ご都合に合わせて、個別説明や出張説明も可能です。
- 申込期限 6月25日火まで
- 問合せ先 自衛隊福岡地方協力本部飯塚地域事務所(☎0948-22-4847)

ID 0001604

伝統文化茶道こども教室  
参加者募集

- 対象 飯塚市、嘉麻市、桂川町在住の小学1年生～中学3年生(保護者の参加も可)
- とき 6月20日土～12月12日土(全8回)各回10時～12時予定
- ところ イヅカコミュニティセンター和室313・314
- 定員 先着20名
- 内容 おじぎの仕方、畳の歩き方、お茶の点て方、いただき方など。最終日には保護者の方を招いてお茶会を開催。
- 持参品 参加費300円(毎回)、白い靴下、ハンカチ、ベルト又は腰に巻ける紐
- 申込期限 6月18日土
- 申込方法 飯塚市公式LINE予約機能又はHP記載のURLから
- 問合せ先 文化課文化振興係(☎0948-22-3274)

ID 0016999

生涯学習ひろば講座  
スマホセミナー8講座

- 対象 飯塚市民でスマホを上達したい方
- とき 6月10日火以降合計8講座開催。詳細はHP
- ところ 穂波庁舎3階生涯学習ひろば
- 定員 8講座とも各講座20名
- 内容 各日程で講義内容が異なります。詳細はHPより
- 申込期限 全日程6月1日火9時申込開始。各開催日前日17時まで申し込み可。
- 申込方法 飯塚市公式LINE予約機能および電話
- 問合せ先 生涯学習ひろばスマホ講座担当(☎0948-96-8697)



# 無料相談コーナー(6月)

相談内容	予約	とき	ところ	申込み・問合せ	
<b>夜間納税相談</b> (納付受付、口座振替、納税に関する相談など) ※今月の納期は「市県民税・国民健康保険税」です。	不要	4日・11日 17時15分～19時 18日※・25日 17時15分～20時 ※ファイナンシャルプランナー相談事業開催日(月に1度)	飯塚市役所本庁	税務課納税係直通 (☎0948-22-5525)	
女性のための	女性弁護士による	<b>法律相談</b> ※年度(4～3月)で1人1回	要	11日・25日 13時～16時	飯塚市役所本庁 男女共同参画推進課 (☎0948-96-8255)
	女性相談員による	<b>一般相談</b>	優先	3日・10日・17日・24日 13時～16時	
	女性相談員による	<b>職場の悩み相談</b>	要	3日 10時～12時	
	女性相談員による	<b>就業支援相談</b>		18日 10時～12時	
<b>行政相談</b> (行政に関する苦情、意見・要望など)	不要	11日 13時～15時 17日 13時～15時	ゆめタウン飯塚 2階ゆめホール 飯塚市役所本庁	市民活動支援課 (☎0948-96-8259)	
弁護士による <b>法律相談</b> (相続、離婚、借金、交通事故など) ※年度(4～3月)で1人1回	要	平日13時～16時 毎週木曜日17時～19時	飯塚法律相談センター(☎0948-28-7555) 飯塚市役所本庁	市民活動支援課 (☎0948-96-8259)	
行政書士による <b>くらしの手続き無料相談会</b> (成年後見制度、相続、官公庁署への許認可申請手続など)	不要	26日 13時～16時	飯塚市役所本庁	市民活動支援課 (☎0948-96-8259)	
<b>遺言・任意後見等に関する相談</b> (公正証書で作成するものに限る。)	要	平日13時～17時 ただし、3日・17日 13時～19時	飯塚公証役場	飯塚公証役場 (☎0948-22-3579)	
専門職による <b>「くらし・事業なんでも相談会」</b> (法律・暮らしの諸問題など)	要	27日 10時～16時	イヅカコミュニティセンター	福岡県専門職団体連絡協議会 (☎092-474-3117) (予約受付期間) 6月22日(月)から6月26日(金)まで 平日10:00～16:00※相談は1人30分 (電話予約制)※34組限定	
<b>法テラス無料法律相談会</b> (※予約の電話の際に要件等を確認します)	要	18日 13時～16時(相談時間30分)	福岡法務局 飯塚支局	法テラス福岡 (☎050-3383-5502)	
<b>専門家による外国人無料相談会</b> (外国人ビザ、雇用、国際結婚など)	不要	16日 13時～16時	飯塚市役所本庁5階 北会議室	国際政策課 (☎0948-96-8507)	
<b>年金相談</b>	要	9日・23日 10時～正午、13時～16時	立岩交流センター	直方年金事務所 (☎0949-22-0891)	
<b>精神障がい者家族相談員による相談会</b>	不要	13日 13時半～16時	サン・アビリティーズいづか	いずみ会 (☎090-5386-4116)	
人権について	人権相談出張窓口	不要	4日・18日 10時～正午	筑穂人権啓発センター	人権・同和政策課 人権相談ダイヤル ☎ 0948-43-4764 FAX 0948-23-7048
			4日・18日 14時～16時	穂波人権啓発センター	
8日・22日 10時～正午	庄内交流センター				
	14時～16時	頼田交流センター			
人権相談	要	平日8時半～17時15分	飯塚市役所本庁4階	☎/FAX 0948-24-7582	
	不要	平日8時半～17時	NPO法人人権ネットいづか		

## 【手話コーナー】

今月のテーマは「数」

QRコードより数を使った会話を  
見ることができますので、  
ご覧ください。



## 何歳?



「歳」+「いくつ」  
歳…手をあごにつけ、親指から順に折って握る  
いくつ…手を上に向け、親指から順に折って握る

## いくら? (お金)

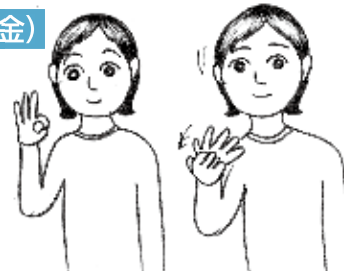

「お金」+「いくつ」  
お金…親指と人差し指で輪を作る  
いくつ…手のひらを上に向け握る

# エコ工房 6月・7月環境教室案内

(持参品等の詳細は下記までお問合せください。)



日時	教室名	内容	定員	材料費(参加費含む)	申込期限
6月13日 10時～正午	紙漉き教室	牛乳パックをリサイクルしてハガキを作りましょう。	10	1回 200円	6月9日 10時
6月14日 10時～正午	自然体験プログラム おでかけ「いいねん!」	勝盛公園でいきものさがしをしましょう。	30	無料	6月12日 10時
6月16日 10時～15時	古布草履編み教室	不要なシーツや浴衣で草履を編みましょう。 ※全2回で完成、2回目は23日 10時の予定	10	2回で 600円	6月11日 10時
6月28日 10時～11時	生ごみ処理器配布会	黒土のバクテリアパワーで生ごみ削減! 生ごみ処理器を使ってみませんか。	10	無料	6月23日 10時
7月5日 10時～正午	子ども服交換会	サイズが合わなくて着られない子ども服を交換しましょう。	-	無料	当日可
7月12日 10時～正午	自然体験プログラム おでかけ「いいねん!」	関の山でいきものさがしをしましょう。	20	無料	7月10日 10時

**シェアデイ(第三金曜日は分け合う日)** 6月19日 9時～15時 ※詳細はお電話でお問合せください。

## 8月2日(日)第14回カブトムシ・クワガタムシ相撲大会

7月1日(水)より出場予約受付開始 (確認事項がありますのでお申込みはお電話でお願いします。)

●国産虫(カブト・クワガタ)無差別部門(全32枠) ●国産、外国産虫完全無差別部門(全32枠)

大会当日の事前予約申込者受付開始9時 競技開始10時 競技終了と表彰式 正午を予定

参加費 虫持ち込み参加 500円 虫付き(国産虫)参加 1000円



※申込期限前でも、定員になり次第、参加の申込受付を終了させていただきます。

※詳しくはエコ工房ホームページ (<https://eco-kobo.com>) をご覧ください。

●申込み・問合せ 飯塚市リサイクルプラザ エコ工房 飯塚市吉北118-2 (☎/Fax 0948-22-5679)

※休館日(毎週月曜日・毎月第三日曜日) 受付時間 (am10:00～pm5:00)



## 飯塚市市民交流プラザ

市民交流プラザは、イイツカコミュニティセンター3階にリニューアルオープンしました。

窓口対応時間:午前9時から午後5時15分

※土曜日、日曜日、祝日、年末年始(12月29日から1月3日)を除く

### 市民交流プラザ 6月イベント

日	名称/時間	内容/問合せ先
6日 10時・20日 10時	英語で楽しく話ませんか/14時～16時	自分の考えを限られた時間内に英語で話す練習。見学無料。 /飯塚トーストマスターズ 荒川 (☎090・6429・5379)
7日 10時	バラ講座/13時半～15時半	一年を通じたバラの育て方。資料代500円 /宮川ローズガーデンクラブ (☎090・2513・9544)
9日 10時・23日 10時	遺言・相続等よろず相談/10時～13時	遺言・相続等での心配事や手続きについて、専門家による無料相談。 予約不要(先着順)。/飯塚市高齢者あんしんサポート 松岡 (☎0948・26・0555)

登録団体を募集いたしております。

お気軽にプラザ職員へお声掛けください。

問合せ: 市民交流プラザ (☎0948-21-6711)



### 飯塚市の人口と世帯(前月比)

※総人口・世帯数(外国人含む)

総人口	123,199 (+101)
男	58,954 (+122)
女	64,245 (-21)
世帯数	64,785 (+207)

令和8年4月末現在

会場	開催日	レース名	観覧料	備考
本場 飯塚	1日 10時～ 3日 10時	AutoRace.JP投票杯 ミッドナイトオートレース(無観客)		
	7日 10時～ 9日 10時	AutoRace.JP投票杯 オーバーミッドナイトオートレース(無観客)		
	15日 10時～ 17日 10時	にしてつ杯争奪戦		
	18日 10時～ 20日 10時	AutoRace.JP投票杯 ミッドナイトオートレース(無観客)		
	29日 10時～ 7月1日 10時	スポニチ杯フルスロットルバトル		
場外発売 浜松	4日 10時～ 6日 10時	普通開催		
	12日 10時～ 14日 10時	アーリーレース		
	21日 10時～ 23日 10時	普通開催		
山陽	26日 10時～ 28日 10時	アーリーレース		
	7日 10時～ 9日 10時	普通開催		
川口	1日 10時～ 3日 10時	普通開催		
	10日 10時～ 14日 10時	GII川口記念(ナイター)		
	18日 10時～ 20日 10時	普通開催		
伊勢崎	24日 10時～ 28日 10時	GII稲妻賞(ナイター)		

飯塚オート開催日程

6月

# まちの話題

市内で行われたイベントや活動などを掲載しています。



ID 0018578

## 穏やかな遠賀川の側で「飯塚市消防団全体訓練」

5月10日(第2日曜日)、飯塚市消防団では、例年通り出水期を前にした全体訓練を、遠賀川の河川敷で実施。3回に分けて実施された中継放水訓練では、分団の垣根を越えて消防車7台を繋ぎ、機敏かつ正確な連携を見せました。また、女性分団によるAEDの取扱いや応急手当実習も行われました。



ID 0018090

## 飯塚の空に今年も登場!～約150匹の鯉のぼり～

飯塚市の春の名物となっている、遠賀川河川敷(目尾地区)の「鯉のぼり」。この取組は、地域のボランティア団体の方たちによって長年支えられています。今年も4月12日(日曜日)、遠賀川沿いに40本の竿が設置され、約150匹の鯉のぼりが元気にお披露目されました。



ID 0018384

## 第32回かち歩き大会

～飯塚市・桂川町・嘉麻市浪漫ウォーク～

4月29日(水曜日)、30回以上の歴史を誇るウォーキング大会。飯塚市役所前では参加者が集結し、3つのコース(42km、30km、16km)に分かれて春の2市1町を散策しました。飯塚高校の生徒たちはごみを拾いながら歩き、道中では飯塚市職員有志がボランティアとして各コースのスポットに立ち、声掛けや道案内を行いました。



ID 0018309

## 第42回飯塚国際車いすテニス大会

4月21日(火曜日)から26日(日曜日)まで、飯塚市仁保の「いいづかスポーツ・リゾート」テニスコートをメインに「天皇杯・皇后杯 第42回飯塚国際車いすテニス大会」が開催されました。大会最終日は昨年に引き続き雨模様となりましたが、熱戦が無事に行われました。

## 飯塚市内で撮影した風景写真を募集します。

飯塚市では地域の魅力を発信していくため、皆さまが撮影した飯塚市内の写真を下記のとおり募集します。お寄せいただいた写真の中から、毎月1枚を「広報いいづか」にて掲載いたします。

- 募集する写真：飯塚市内で撮影した風景写真
- 応募期間：随時募集

◎電子申請(右記QRコード)でご応募できます。



## ある日の飯塚駅

撮影場所: 飯塚駅  
撮影日: 令和7年8月1日  
撮影者: 藤原 京介

飯塚駅前を通った時にふと懐かしくなり投稿しました。新しく生まれ変わる飯塚駅が楽しみです!

今月の  
飯塚市の風景

vol. 080

「まちの話題」は市公式HPや  
インスタグラムでも発信中♪

市HP ID 0011875

インスタグラム



ID 0018655

第21回昇龍門全九州ジュニア空手道選手権大会「はじめの一步クラス」に出場、好成績を収めた「空手道 工藤会館」和田寧翔(ねいと)さんと和田莞慈(かんじ)さんが、大会結果を報告。(5月11日撮影)



ID 0017924

飯塚市在住の長尾脩甫さん(純真学園大学3年)が、今年2月に開催された「第57回全日本大学個人ボウリング選手権大会」(男子の部)で優勝、大学生ナンバーワンの座に輝きました。(4月13日撮影)



ID 0017736

市の文化事業の振興に役立ててほしいとの思いから、男声合唱団「としとらーズ」(会員34人)の皆さまより、15万円の寄附金を本市へご寄附いただきました。(4月7日撮影)



ID 0018769

4月号の表紙を飾った地元・飯塚市在住の若き車いすテニスプレーヤー、矢野蒼大(やの・そうた)選手が、九州車いすテニス協会の関係者と共に飯塚小学校を訪れ、特別授業を実施。(5月15日撮影)



ID 0018449

5月3日・4日の2日間、「第45回飯塚新人音楽コンクール」の予選がイヅカコスモスコモンで開催されました。今年は初日にピアノ部門、2日目に声楽部門が行われました。(5月4日撮影)



ID 0018851

3月24日から6泊8日の日程で、飯塚市の姉妹都市米国・サニーベール市で行われた海外研修の成果報告会が、イヅカコミュニティセンターで開催。(5月10日撮影)

HAPPY BIRTHDAY  
はじめてのお誕生日

6月

電子申請(QRコード)にてお申込みください。

問合せ 企画政策室シティプロモーション担当情報発信係(☎0948-96-8541)

◆定員: 8人(先着順)

◆受付: 誕生日前月1日8時半~1週間後の17時まで

※1日が土・日・祝日・年末年始の場合は、翌開庁日から1週間後の17時まで。

※写真は紙面に合わせ適宜トリミングを行います。ご了承ください。



橋本  
千紗都  
ちゃん



3日

お誕生日おめでとう!みんな千紗都の事が大好きだよ!これからの成長も楽しみです!

近藤  
敬斗  
ちゃん



14日

1歳のお誕生日おめでとう!これからもお姉ちゃんと仲良く元気に大きくなってね☆

村上  
凧  
ちゃん



19日

ニコニコ笑顔のなぎちゃん♡これからもすくすく大きくなってね!1歳おめでとう♡

渋谷  
ソアラ  
ちゃん



20日

1歳のお誕生日おめでとう!いつもあなたの笑顔に癒されています♡

広告

放課後等デイサービス・児童発達支援

**APOLLO** アポロ

保育士・児童指導員募集中!

☎0948-43-9082

【住所】飯塚市新飯塚21-26 ASビル1F【受付】月~金 9:30~17:00 ※土・日・祝日お休み

広告

まずはお気軽に  
お電話を!!

**エコキュート  
買い替えキャンペーン!**

三菱エコキュート370L フルオート SRT-S377  
浴室・台所リモコン・脚部カバー付

メーカー希望小売価格  
1,422,850円(税込) → **51.7万円** (税込)

工事費 7.7~9.9万円(税込) 搬入、設備・電気工事、既設撤去処分全てを含む  
目安 ※工事費はエコキュートからエコキュートへの取替をした場合です。

龙王ガス株式会社 TEL.0948-22-2119  
【営業所】直方・福岡・北九州・唐津

広告

**安!! 楽しい!! 美味しい!!**

新鮮な情報をお伝えいたします。

Instagram LINE

ほとめき市場 一郎 ☎0948-22-6611

飯塚市鯉田1646-43 営)10:00~18:30  
休)毎週月曜日および、月2回程度 月・火曜日連休  
※月曜日が祝日の場合、翌日が店休となります。

広告

総合土木・解体業  
家・納屋 解体造成工事 **見積り無料**

有限会社 **栄建設**

代表取締役 前山 幸一  
飯塚市大分1438-2  
☎0948-72-4566(代表)

広告

**即湯** めくとらサービス

給湯器(エコキュートなど)からお湯が出ない!!  
そんな困ったをすぐ解決!  
あつ! という間にお湯がで〜る!  
とにかく、まずお湯を出します。

**GASGASエネルギー**  
〜お家まるごとオールインワンサポート〜

**最短、即日対応!** 詳細はこちら

TEL 0947-42-2425

田川郡川崎町大字池尻877-7

2,970円〜 ※状況などにより異なります。

広告

**筑豊住建 & タカラ**  
リフォーム&リノベーション  
相談会

6月27日(土)・28日(日)  
10:00~17:00

タカラ筑豊ショールーム  
飯塚市弁分61-1  
TEL0948-23-9100

1982年創業の経験と実績  
株式会社 **筑豊住建** 飯塚市片島2-5-10 筑豊住建 検索

0120-28-3323

広告

住まいのことならお任せください!

おかげさまで**41年**  
信頼と実績 施工実績**11,000件**

●耐久性・省エネの向上 ●水回りのリフォーム  
●室内の段差解消、手摺の取付 など

増築 改築 改装 修繕

**見積無料**

株式会社 **三協増改築センター** TEL.0948-24-8888  
飯塚市目尾657-3 ISO9001:2015・エコアクション21認証取得

広告

**相続 遺言書 財産の引継ぎ 終活**

大切な方へ、遺言書を作っておきませんか?  
相続手続きでお困りではありませんか?

書類収集や手続きを一括サポートいたします。  
**相談無料・予約受付中、ご自宅へ訪問相談もOKです!**

福岡・飯塚 相続遺言の相談所 (遺言・相続手続き専門) ホームページ  
行政書士あきつ事務所 飯塚市東徳前20-30 2F  
Tel.0948-35-9039 9:30~17:00  
土日祝対応可(要予約)

広告

シロアリの活動が盛んな季節  
**羽アリ**を見たら  
**お電話**ください!

シロアリ調査・お見積り無料!!  
好りに集まり羽を落とします

(公)日本しろあり対策協会正会員  
ANTOSS **アントス株式会社** 飯塚市上三緒172-1  
MAIL support@antoss.jp  
0120-888-498 メールでのお問い合わせも受付中!!  
https://antoss.jp (アントス シロアリ)

広告

**かにすけ**  
飯塚市堀池154-2  
☎0948-26-2800

営業時間  
■水~土 / 10:00~17:00  
■店休日 / 月・火・日・祝

かにすけのLINEはコチラ

飯塚がいさん本舗 **かにすけ**  
厳選された海の幸!!

広告

色とりどりの花が開花中です!  
**植木・花苗・雑貨・洋服・青森産りんご**  
などを販売しています。

朝倉へお越しの際は、ぜひご来店下さい!  
**土・日・月曜日は、カフェもOPEN!**  
癒しの休憩スペースもあります! 詳しくは **インスタ**にて→

Instagram Follow @shiki17  
@ガーデニングショップ四季の里

一飯塚方面  
甘木公園 センチュリー ギャラリー イオン甘木 甘木TC 大分自動車道 八丁トンネルより約20分 朝倉TC 大分方面

実店舗 **ガーデニングショップ 四季の里**  
〒820-0044 福岡県朝倉市三奈木3412  
【HP】http://www.shikinosato.com/  
【実店舗】TEL 0946-28-7525  
水曜定休 FAX 0946-22-3306

広告