

広報

人が輝き まちが飛躍する 住みたいまち 住みつづけたいまち
～ 共に創り 未来につなぐ 幸せ実感都市 いいづか ～

いいづか

2023年

11月号

No.212号

令和4年10月29日撮影 中の島のコスモス(市花)



片峯誠市長逝去

片峯誠市長が、9月25日に67歳で逝去されました。
平成29年2月に飯塚市長に就任され、
令和3年2月から2期目を務められていました。



片峯市長は、昭和57年4月に飯塚市立飯塚第一中学校の教諭として、教育者のキャリアをスタートし、以来、飯塚市内及び現嘉麻市の中学校教頭、校長、福岡県筑豊教育事務所副所長を務められたのち、平成22年5月に飯塚市教育委員会教育長に就任され、本市の学校教育に極めて大きなご貢献をいただきました。

平成29年2月に飯塚市長に就任されてからは、「すべては市民と、その未来のために」幸せを分かち合えるまちづくり」を信条として、本市の発展のため邁進されました。

「福祉・健康のまちづくり」の分野では、いづつかスポーツ・リゾートや飯塚市総合体育館の開場を実現し、施設の活用と健康づくりの取組を併せ、文化・スポーツが盛んなまち、高齢者が元気で活躍できるまちを目指して取組を進められました。

「活力あるまちづくり」の分野では、八木山バイパス4車線化整備を推進し、併せて飯塚市地方卸売市場跡地の活用による「商都いづか」の復活を目標に掲げ、ゆめタウン飯塚や沢井製薬株式会社新工場建設を

はじめとする企業誘致活動により、大きな雇用の場が生まれました。市外から人が訪れ、市民との交流も活発な場所、また、働く場所・住む場所として選んでいただけるよう、住み続けていただけるよう、元氣な飯塚市の実現に取組んでこられた結果、本年5月に「本当に住みやすい街大賞2023 in福岡」において「新飯塚エリア」が県内第3位の評価を受けることとなりました。

そして、「教育のまちづくり」の分野では、小中一貫教育の推進、IT活用による個別化・個性化教育の実施、体験型学習施設の設置、子ども図書館創設の計画など、未来を担う子どもたちのための多くの施策を展開され、子育てができるまちとしても認知度が高まりました。また、文化面ではコスモスコモンの改修事業を実施し、嘉穂劇場については、これまでと同様の活用ではなく、新たなエンターテインメント施設として活用することで市文化活動の拠点とする方針を打ち出されました。

片峯市長の数々のご功績に感謝と敬意を表します。6年間ありがとうございました。

略歴

- 昭和57年4月 飯塚市立飯塚第一中学校教諭
- 平成 3年4月 飯塚市立鎮西中学校教諭
- 平成 9年4月 福岡県筑豊教育事務所指導主事
- 平成10年4月 飯塚市立鎮西中学校教頭
- 平成13年4月 嘉穂町立嘉穂中学校教頭
- 平成16年4月 穂波町立穂波西中学校校長
- 平成20年4月 飯塚市教育委員会学校教育課長
- 平成22年4月 福岡県筑豊教育事務所副所長
- 平成22年5月 飯塚市教育委員会教育長（1期目）
- 平成26年5月 飯塚市教育委員会教育長（2期目）
- 平成29年2月 飯塚市長（1期目）
- 令和 3年2月 飯塚市長（2期目）



R5.7 飯塚山笠



R5.7 ゆめタウン飯塚グランドオープン



H29.2 初登庁



飯塚市総合体育館 落成式
R5.4 総合体育館落成式



H29.2 初登庁



R.4.6 ふるさと応援大使任命式



H29.10 || LOVE 遠賀川



R4.5 九州市長会



H29.11 100キロウォーク



R4.4 知事とイキイキトーク



H30.5 国際車いすフェアセレブション



飯塚市ブロックチェーン推進宣言
R3.11 ブロックチェーン推進宣言



H31.1 出初式



沢井製薬株式会社立地協定締結式
R3.10 沢井製薬株式会社立地協定締結式



R2.8 コロナ対策呼びかけ



H31.3 ふるさと応援大使任命式

未来に向かって発展していくこのまちを市民の皆様と共に見たい、
このまちの未来につながっていくものを残したい。
(片峯誠市長挨拶より)



© 2023 SANRIO CO., LTD. APPROVAL NO. L642641

BIO MISO (有機玄米味噌・有機麦味噌・有機合わせ味噌)

「お味噌を珈琲やチョコレートのように気分に合わせて遊んでほしい…」という想いから作られた、こだわりのクラフト味噌です。厳選されたオーガニック原材料を、1916年から続く100年以上の味噌蔵で通常よりも長い、約1年間かけて熟成させました。栄養価の高い玄米や麦を使い、長期熟成させているため、コクと旨味のあるお味噌となっています。

自然の風味を活かした長期熟成のオーガニック味噌

(有機麦味噌の場合…)
根菜との相性が抜群なので、スープや汁ものとして、または、トマトソースやデミグラスソースの隠し味としてもお召し上がり頂けます。



環境にも身体にも優しい味噌生活始めてみませんか？

スタミナ味噌

飯塚の地で100年続く味噌蔵で仕込んだ味噌をベースに醤油、ごま油、にんにく、生姜、唐辛子が入った万能ピリ辛味噌だれです。そのままでも美味しくいただけますが、炒めると味噌とごま油の香りがたまって癖になる美味しさとなっています。炒めものの味付けから焼肉のタレまで幅広く使える、筑豊の地で愛され続ける万能調味料です。

料理にこれ1本な万能味噌だれ!

今日の晩ごはんに困ったら…野菜と豚肉とスタミナ味噌で、簡単肉味噌炒めで決まり!



蛭子屋合名会社
飯塚市口原746
☎0948-92-1134



〈豚バラ回鍋肉〉
〈野菜味噌炒めちゃんぽん〉
〈豚のみそ漬け丼〉
〈鶏もも(むね)肉のみそ漬けグリル〉
〈鶏の棒鶏鶏サラダの味噌だれ〉
〈モロキュウのもろみ代わりに〉

01

蛭子屋合名会社

02

のかがみ
プレジデント
ホテル

かしわめしの素

地元飯塚産の親鶏の濃厚なエキスをじっくりと抽出し完成させた、本格的な混ぜご飯の素です。甘く深みのある優しい味付けで、噛めば噛むほど味が出る親鶏独自の食感と歯ごたえが味わえます。温かい白ご飯に混ぜるだけで、簡単に美味しいかしわ飯が出来上がります。



のかがみプレジデントホテル
飯塚市新立岩12-37
☎0948-22-3840

あったかご飯に混ぜるだけで料亭の味をご家庭で。

かしわ飯の素は予め常温に戻しておく。
白米をやや硬めに炊き、炊きあがったご飯に、かしわ飯の素を入れてよく混ぜ合わせる。
5分程度蒸らして全体になじませたら出来上がり。
お好みで、刻みネギや錦糸卵、海苔などをかけてお召し上がりください。



第81期名人戦で藤井聡太八冠が勝負飯で召し上げられた「かしわ飯御膳」に、このかしわめしの素を使用しています。

養生甘酒 あまざけたろう

飯塚市八木山地区、伊川地区の米を使用した「米と米麴」のみで造ったノンアルコールの甘酒。八木山で幼少期を過ごした江戸時代の儒学者「貝原益軒」の健康指南書『養生訓』にちなみ、健康と長寿をテーマに商品化しました。「飲む点滴」「飲む美容液」と称される栄養分、日々の養生にお役立てください。

米と米麴だけ!昔ながらのノンアルコールの甘酒です。

常温保存でOKですが、開封後には要冷蔵でお願いします。常温でも冷やしても、温めても美味しいので好みの温度帯でお楽しみください。



毎日少しずつ、健康で楽しく心豊かに過ごすために、日々の生活に甘酒を取り入れてみてはいかがでしょうか。

あまざけブッセ

飯塚市の洋菓子店「エスポワール」とのコラボにより、「養生甘酒 あまざけたろう」を贅沢に使った『あまざけブッセ』が誕生しました。ひとつずつ手作りで生地はふわふわ、中には甘酒(ノンアルコール)のクリームが入っており幅広い層にお楽しみいただいております。

次世代を担う飯塚の特産品!!

高温多湿の場所での保管はご注意ください。1つつ個包装、味は3種類(プレーン、きなこ、チョコ)。



倉重酒店
飯塚市伊川535-17
☎0948-52-5550

「パティスリー エスポワール」オーナーシェフ深見さん監修!

03

倉重酒店

「バリアフリー改修工事」に伴う 家屋の固定資産税の減額措置

一定の要件を満たす「バリアフリー改修工事」を行った場合、その家屋にかかる翌年度分（1年度分のみ）の固定資産税額を1戸あたり100㎡分を限度に3分の1減額します（1戸について1回限り）。

1. 家屋の要件

新築された日から10年以上を経過した家屋（賃貸住宅は除きます。）

2. 対象となる工事完了日

令和6年3月31日まで（1月1日までは翌年度、1月2日以降は翌々年度に減額適用されます。）

3. 居住者の要件

次のいずれかに該当する方が居住している住宅

- ①65歳以上の方
- ②要介護認定または要支援認定を受けている方
- ③障がい者の方



4. 工事の要件

次の工事で、補助金等を除く自己負担額が50万円以上のもの。

- ①廊下の拡幅
- ②階段の勾配の緩和
- ③浴室の改良
- ④便所の改良
- ⑤手すりの取り付け
- ⑥床の段差の解消
- ⑦引き戸への取替え
- ⑧床表面の滑り止め



5. 面積の要件

- ①併用住宅の場合、床面積1/2以上が居住用であること。
- ②改修後の床面積が50㎡以上280㎡以下であること。

6. 手続き方法

次の書類の準備をお願いします。なお申告期限は改修工事の完了日から3か月以内です。

- ①申告書（本庁、各支所窓口および市ホームページにあります。）
- ②納税義務者の住民票の写し（市内在住の場合は不要）
- ③改修工事明細書（工事の内容および費用が確認できるものに限る。）
- ④工事箇所を撮影した写真（改修前と改修後）
- ⑤改修費用の領収書の写し
- ⑥補助金等の金額が確認できるものの写し（補助金等がある場合）
- ⑦居住者の要件が確認できるもの（65歳以上の方：住民票の写し、要介護認定または要支援認定を受けている方：介護保険被保険者証の写し、障がい者の方：障がい者手帳の写しのいずれかを添付）

7. その他

上記の他に「耐震改修工事」および「省エネ改修工事」による固定資産税の減額措置があります。詳細については、下記までお問合せいただくか、市ホームページをご覧ください。

市ホームページ



●お問合せ 税務課 固定資産税係（☎内線 1052・1053 / FAX0948-25-0560）

11月12日から25日は 「女性に対する暴力をなくす運動」期間です。



配偶者や恋人など親密な関係にある、
又はあった者から振られる暴力をDV(ドメスティック・バイオレンス)と言います。
多くは、次のような暴力が複雑に絡み合い、繰り返し行われるという特徴があります。

身体的暴力

「殴る」「蹴る」
「物を投げつける」



性的暴力

「性行為を強要する」
「避妊に協力しない」



社会的暴力

「交友関係を制限する」
「外出先を常に監視する」



精神的暴力

「罵声を浴びせる」
「不機嫌になり無視する」



経済的暴力

「生活費を渡さない」
「仕事をするのを妨げる」



子どもを巻き込む暴力





「子どもの前で暴力を振るう」
「子どもを危険な目にあわせる」



配偶者等からの暴力、性犯罪・性暴力、ストーカー行為、売買春、人身取引、デートDV、セクシュアルハラスメント、痴漢、AV出演被害、インターネット上の性的な暴力等、性別に関わらず、暴力は犯罪となる行為を含む重大な人権侵害であり、決して許されるものではありません。

DVや性暴力で悩んでいる方へ・・・

ひとりで抱えず、専門機関に相談してください。それぞれの相談先では、あなたの気持ちを最優先に、何が出来るかを一緒に考えます。プライバシーも守られますので、安心して相談してください。

相談内容	相談先
配偶者・交際相手からの暴力	電話 DV相談ナビ  電話・メール・チャット DV相談プラス  ☎#8008 ☎0120-279-889
性犯罪・性暴力	電話 性犯罪・性暴力被害者のためのワンストップ支援センター  SNS 性暴力に関するSNS相談 Cure Time (キュアタイム)  ☎#8891
配偶者等の暴力や家庭のこと・今後の生き方など日々の生活で起こる悩みや心配ごと	面接相談 サンクス相談(女性のための相談) 一般相談 / 毎月第1~4水曜日 13時~16時(予約優先) 法律相談 / 毎月第2・4木曜日 13時~16時(要予約) ☎0948-22-7058(予約受付電話) 男女共同参画推進センター(サンクス)
「親子・夫婦関係の悩み」「職場の人間関係」「恋人やパートナーのこと」「仕事のこと」等	電話 福岡県あすばる総合相談(性別問わず) ☎092-584-1266 毎日9時~17時(8月13日~15日、年末年始を除く) 金曜日(祝日を除く)は18時~20時30分も相談可

緊急の場合は、最寄りの警察、または110番へ!

～男女共同参画社会の実現を目指して～

▶▶▶第17回サンクスフォーラムのお知らせ◀◀◀

今回は講演とパネリストによるリレートーク形式で開催します。

テーマ「女性と若者の政治参画」

●とき 12月2日(土) **開場・受付** 13時~ **開会** 13時30分 **終了** 15時30分(予定)

●ところ イイズカコスモスコモン大ホール

●講演 足立 あゆみさん(YOUTH THINKTANK リーダー)

男女共同参画推進センター(サンクス)

〒820-0041

飯塚市飯塚14番67号

電話 0948-22-7058

FAX 0948-22-3609

URL <http://www.city.iizuka.lg.jp/>

E-mail sunkusu@city.iizuka.lg.jp

地域包括支援センターだより

みんなで防ごう 高齢者虐待

住み慣れた地域で安心して生活できるよう、地域のあたたかい見守りや声かけで虐待を防ぎましょう。

高齢者虐待

高齢者（65歳以上）を世話する家族や親族、同居人等（※養護者）または養介護施設従事者などによる高齢者虐待にはさまざまな行為があります。以下の5つに分けられます。

経済的虐待

- ・日常生活に必要な金銭を渡さない
- ・預貯金や年金を本人の合意なしに使用する など

※「養護者」とは、「高齢者（65歳以上）を現に養護する者であって養介護施設従事者等以外の者」とされ、高齢者の世話をしている家族、親族、同居人等が該当します。

身体的虐待

- ・暴力行為（たたく・殴る・ける）
- ・無理やり食事を口に入れる
- ・外から鍵をかけ閉じ込める など



心理的虐待

- ・威圧的な言動や態度で脅す
- ・怒鳴る・無視をする
- ・嫌がらせをする
- ・子ども扱いをする など

介護や世話の放棄・放任（ネグレクト）

- ・入浴させない
- ・必要な医療や介護サービスを制限する
- ・劣悪な住環境で生活させる など

性的虐待

- ・本人を辱める性的な行為
- ・わいせつな行為を強要する
- ・人前でオムツを交換する など

虐待をしまっている養護者には、「虐待をしている」という自覚がない場合が少なくありません。責任感の強い方が頑張りすぎて終わりの見えない介護に追い詰められていることも多々あります。相手のためを思ってやっていることが虐待につながっていることもあります。

誰もが尊厳をもちながら地域で安心して暮らせるよう、身近な高齢者や介護をしている家族に気を配り、日頃から見守りや声かけをして、孤立させないよう地域全体で支えましょう。

もしかしたら?と思ったら迷わず市役所や地域包括支援センターにご相談ください。

相談窓口 高齢介護課（☎内線 1140～1143）、各地区の地域包括支援センター

高齢者をねらった悪質商法等が多発しています。

高齢者は「お金」「健康」「孤独」の3つの大きな不安を持っているといわれています。悪質業者は言葉巧みにこれらの不安をあおり、親切にして信用させ、年金や貯蓄などの大切な財産を狙っています。高齢者本人は「自分は大丈夫」という油断をせず、また周囲の人は「普段と変わりはないか」と見守りながら高齢者が困った時に相談しやすい関係を構築しておくことが大切です。

飯塚市消費生活センター

所在地：飯塚市吉原町6-1 あいタウン2階市民交流プラザ内 電話番号：0948-22-0857

きらり飯塚

特定非営利活動法人フードバンク飯塚理事長・飯塚市婦人会会長
飯塚市女性防火クラブ会長・飯塚市赤十字奉仕団委員長

井上 節子 さん



【所属団体】 特定非営利活動法人フードバンク飯塚
飯塚市婦人会
飯塚市女性防火クラブ
飯塚市赤十字奉仕団

【座右の銘】 真実一路

これまでのご活動について

私は28歳の頃、運送業の会社を立ち上げました。その頃の運送業界では女性社長は私ぐらいのもので、業界内部では女性蔑視がありました。会社は15年くらい経営したのですが、その間、他の運送会社の男性の社長たちから「女で運送の仕事ができると思っちゃおう。」と人前で言われるなど、数々の嫌がらせを受けてきたのです。

そんな悔しい経験も経て、男女共同参画に興味をもった私は、50歳で「福岡県女性研修の翼」に自ら応募し、ドイツに研修に行くことができました。そのときにヨーロッパの先進的な環境、教育、福祉などを勉強することができたのですが、私が最も印象に残ったのは、ドイツは女性の権利が尊重されているということでした。

当時、私が住んでいた地域は特に男社会で、男女共同参画の面で大きく遅れをとっていると感じていたので、この現状を何とか改革しなければと決意した私は、飯塚女性ネットワークの副会長と筑穂女性ネットワークの会長を兼任し、ジェンダー平等のために様々な活動をしてきました。どの活動もとても勉強になりましたが、やはり当時でも先進的なドイツの事例を学べたことが、何よりも私の宝となっています。

特定非営利活動法人フードバンク飯塚について

6年前に飯塚市婦人会で、コスモス食堂という子ども食堂を作ったのですが、フードバンク飯塚は婦人会の組織を基に始めたものです。

昨今は、食堂に来られた方から「生活が苦しい」という話もよく聞くようになりました。3年間のコロナ禍を経た今、貧困な家庭が増えたと感じています。

フードバンク飯塚を始めたのも、「明日食べるお米がない」と訴える人たちに、子ども食堂を閉めた後、ひっそりお米を配っていたことがきっかけです。最初はお米しか配れなかったのですが、そのうち配布用の食材を提供してくれる人が現れて、野菜なども配るようになりました。

フードバンク飯塚の立ち上げのためには、多くの方々のご協力をいただきましたが、一番大きなきっかけはメディアの力です。

3年前の4月、子ども食堂に来たお母さんたちが、「明日食べるお米がない」というので、私の自宅用に買った米まで渡してしまい、いよいよ配布できる食べ物が底をつき、最後のお米を困っているご家庭にお届けした際、ある新聞社の方が取材にきて、私たちの活動を新聞に掲載してくれました。

そこからボランティアの人々、サポーター企業・団体となってくださる方々が現れ始め、皆さまのご協力のおかげで、今のようなフードバンク飯塚となっていったのです。

女性へのメッセージ

女性みんなで力をあわせて、臆することなくさまざまな活動にたずさわっていくべきだと思っています。誰一人取り残さない、生きづらさのない社会を築くため、私もまだまだ頑張っていきたいです。

11月12日から25日は、「女性に対する暴力をなくす運動」期間です。飯塚市では、国際ソロプチミスト飯塚様が、本庁1階エレベーター前に、毎年女性に対するあらゆる暴力をなくしていこうというメッセージがこめられた、パープルリボンツリーを飾っています。

フレイル予防サポーターになって社会参加をしてみませんか？

年を取って心身の活力が低下した状態を「フレイル」といいます。「フレイル」とは「虚弱」を意味する英語「Frailty」を語源として作られた言葉です。フレイル状態の段階にある高齢者であっても、フレイル対策を行うことで、健康状態に戻ることができることから、飯塚市ではフレイルチェックやフレイル予防教室をフレイル予防サポーターと呼ばれるボランティアの協力のもと実施しています。

高齢者福祉や地域活動に興味のある方など、特別な経験や資格も必要ありませんので、フレイルサポーターになって活躍してみませんか？フレイルサポーターになるための養成講座を下記日程で開催しますので、ふるってご参加ください。



出典：東京大学高齢社会総合研究機構
飯塚市フレイル予防ハンドブックより引用

サポーター養成講座

- 日 程** 令和5年11月20日(月) 9時30分～15時30分 (12時～13時昼休憩)
- 場 所** 飯塚市役所 本庁2階 多目的ホール
- 対 象** フレイル予防事業に関心があり、講座受講後にサポーター活動に協力できる飯塚市民
- 募集人数** 20人程度 ※定員に達し次第締め切ります。
- 申込期間** 11月14日(火)まで
- 申込・問合せ** 健幸保健課 成人保健係 (☎内線 2161～2164)
- F A Q** 0948-25-8994

令和
6年度

飯塚市立認定こども園 教育標準時間利用園児募集

対 象

飯塚市内に居住の3歳児、4歳児、5歳児
 3歳児 令和2年4月2日生～令和3年4月1日生
 4歳児 平成31年4月2日生～令和2年4月1日生
 5歳児 平成30年4月2日生～平成31年4月1日生
 ※ 令和6年4月までに飯塚市へ転入見込みの幼児についても、応募できます。



募集人員

こども園名	穎田こども園			庄内こども園		
所在地	勢田1010番地1			赤坂364番地		
電話番号	0948-92-6857			0948-82-0009		
募集人員 ()は優先 入園見込数	3歳児	15人	(1人)	3歳児	20人	(1人)
	4歳児	20人	(4人)	4歳児	25人	(8人)
	5歳児	25人	(3人)	5歳児	25人	(1人)
	計	60人	(8人)	計	70人	(10人)
保育料	無償					
給食費	2,700円(月額)					
預かり保育	有(14時～16時)			希望者のみ		
通園方法	3,100円(月額)					
	保護者による送迎					

- 募集期間** 令和5年12月1日(金)～12月14日(木)9時～18時(日曜日・祝日を除く)
- 受付場所** 本庁・各支所・各こども園に備付けの申込書に記入し、入園を希望するこども園にお申込みください。
- 決定方法** 募集人数を超えた場合は、優先入園者を除き申込者全員による公開抽選を行います。
- お問合せ** 保育課 保育給付係 (☎内線 1042～1044)

※優先入園者・・・令和5年度に通園している3歳児・4歳児、または進級する園児の弟・妹

人権いいづかぬくもり

誰にとっても身近で大切な人権について考えよう

12月4日～10日は人権週間です

日本では、世界人権宣言が採択された翌年の昭和24(1949)年から、毎年12月10日を最終日とする1週間を「人権週間」と定め、全国各地で人権啓発活動を展開しています。



「人権」とは、人間が人間らしく生きる権利で、生まれながらに持つ権利です。誰にとっても身近で大切なもので、一人ひとりの日常の思いやりの心によって守られます。

日常の中で、こんな経験ありませんか？



子どもを怒鳴る、叩く



高齢者を無視する、必要な介護サービスを受けさせない



障がいを理由にサービス提供を断る



パートナーに暴力を振るう



外国籍の人に差別的な言動をする



職場などで高圧的な態度や嫌がらせをする

このような行為は許されません



インターネット
ひぼうちゆうしょう
上に誹謗中傷を書き込む

一人ひとりがお互いの違いを認め合い、人権を尊重して暮らすことが、みんなの人権を守ると同時に、自分の人権を守ることにつながります。

人権相談事業

新型コロナウイルス感染症による偏見や差別は許されません。困り事があれば相談を！

部落差別問題をはじめとする

さまざまな人権問題に関する相談をお受けします。

(相談無料・秘密厳守・出張可能)

【人権相談員などによる「人権相談」】

【弁護士による「法律相談」】

◆申込み：人権・同和政策課 (0948-43-4764)

「人権相談」窓口

平日	本庁4階 人権・同和政策課	8時半～17時15分
毎月第1・3木曜日	筑穂人権啓発センター	10時～12時
	穂波人権啓発センター	14時～16時
毎月第2・4月曜日	庄内交流センター 別館	10時～12時
	額田交流センター	14時～16時

みんなの人権 110番：0570-003-110

子どもの人権 110番：0120-007-110

女性の人権ホットライン：0570-070-810

インターネットでも相談を受け付けています。

詳細はホームページ、または右のQRコードからご覧ください。



けんこうづくり

健康／個人が健康かつ生きがいを持ち、安心して豊かな生活を営むこと。
飯塚市は健康都市をめざしています。



料理教室・健康相談 健康保健課 成人保健係
住所：忠隈 523 番地 電話：0948-24-4002 FAX：0948-25-8994

予防接種 感染症対策室
住所：忠隈 523 番地 電話：0948-22-0380 FAX：0948-25-8994
(内線 / 2165・2166)

オンライン育児相談 子育て支援課 母子保健係
住所：新立岩 5 番 5 号 電話：0948-43-3305 FAX：0948-21-9508

和食文化講習会

ユネスコ無形文化遺産に登録された「和食」
伝統的な日本の食文化にふれ、調理体験しませんか

●とき・内容

12月14日(木) 14時～15時半	ねりきり
--------------------	------

- ところ 穂波交流センター
- 参加費 300円 ●定員 12人
- 持参品 エプロン・三角巾・手ふき
- 申込開始 11月21日(火) から



ふるさと料理講習会

～飯塚市食生活改善推進会事業～今年は手作りおせちに挑戦しませんか

●とき・ところ ※時間：10時～13時

12月5日(火)	穂波交流センター
----------	----------

- 内容 簡単我が家のお勧めおせち料理
- 参加費 700円 ●定員 20人
- 持参物 エプロン・三角巾・ふきん・手ふき
- 申込期限 11月30日(木) まで

脳年齢測定会

- とき 12月21日(木)
- 認知症のお話を聞いていただいた後、脳年齢測定となります。
脳年齢測定には必ず講話の受講が必要です。

	受付	講話	脳年齢測定
①	9時45分～10時	10時～10時10分	10時10分～10時半
②	10時15分～10時半	10時半～10時40分	10時40分～11時
③	10時45分～11時	11時～11時10分	11時10分～11時半
④	11時15分～11時半	11時半～11時40分	11時40分～12時

- ところ 飯塚市役所 本庁 1階多目的ホール
- 内容 脳年齢測定 ●参加費 無料
- 定員 1枠4人(先着順)(定員になり次第締め切り)
- 申込方法 要予約 電話でお申込みください。
- 申込開始 12月7日(木) から

オンライン育児相談

Zoomを使用したオンライン育児相談を実施しています！

- 対象 就学前のお子さま
- とき 11月8日(水)、12月13日(水)、
1月10日(水)、2月14日(水)、3月1日(金)
※1日3枠(①13時～、②14時～、③15時～)

ご希望の方は希望日の2日前までにQRコードから
ふくおか電子申請サービスへアクセスしてお申込み
ください。お使いの機器によってはZoomのアカ
ウント(無料版も可)が必要な場合があります。



健康相談

- とき 11月14日(火) 13時半～15時 ※予約不要
- ところ 穂波支所 201 会議室
- 内容 血圧測定 血管年齢測定 保健師による健康相談

離乳食教室(個別相談)

始め方が分からない、どんな風に作るのかな?今後の進め方は?など
離乳食に不安のある方を対象に、栄養士が個別で相談に応じます。

- とき 11月17日(金) 10時半～15時
12月15日(金) 10時半～15時
※30分間隔で予約を受け付けます
- ところ 穂波交流センター
- 申込期限 開催日の3日前まで
*電話での相談は随時受け付けています

フレイル予防料理教室

～飯塚市食生活改善推進会事業～
フレイルを予防・改善するためには、毎日の食事が大切です。料
理をしたことない人や、食事を作るのが面倒と思っている人も、
簡単に栄養バランスのとれた食事を作ってみませんか?

- とき 12月4日(月) 10時～13時
- ところ 飯塚片島交流センター
- 定員 20人
- 持参品 エプロン・三角巾・手ふき
- 申込期限 11月27日(月) まで ●参加費 500円
*10月20日(金)二瀬交流センターで実施したフレイル予防料
理教室と同じメニューになります。

測って改善!血管若返り教室

*3回シリーズの教室です。

- 対象 40歳～64歳までの方 ※要予約
- とき ①11月24日(金) ②12月1日(金)
③12月8日(金)
- 時間 10時～11時半 ●参加費 無料
- ところ 穂波支所 203 会議室
- 定員 10名
- 内容 血管年齢測定・血液検査データの見方
食事についての話・プチ体力測定 など
- 持参品 健康診断結果・筆記用具・水分
- 申込期間 11月8日(水)～22日(水)

スマソる?市民公開講座 塩と健康

- 主催 福岡県 保健医療介護部 健康増進課
- 内容 第1部 塩と人間の関係性
第2部 塩の歴史
第3部 ワークショップ
第4部 塩との上手な付き合い方
- 開催日 11月26日(日) 14時～16時
- ところ 飯塚研究開発センター 2階大研修室
(飯塚市川津 680-41)
- お問合せ N.GROWTH 株式会社
genenfukuoka@ngrowth.co.jp
☎080-1780-0831
- 申込方法 QRコードからお申込みください。



子どもの予防接種と乳幼児健診

予防接種やお子さんの乳幼児健診は、感染症の予防、健康や成長を確認するためにとっても大切です。望ましい時期に受けましょう。

高齢者肺炎球菌予防接種を受けましょう!!

令和5年度において65歳・70歳・75歳・80歳・85歳・90歳・95歳・100歳になる人には、令和5年度4月上旬に高齢者肺炎球菌
接種券(圧着ハガキ)を郵送しています(過去に1度でも肺炎球菌ワクチンを接種した人は対象となりません)。予防接種を受けることによ
り、肺炎球菌による肺炎の予防をすることができます。接種期間は令和5年4月1日～令和6年3月31日までになっています(誕生日
を迎えていなくても接種可能)。かかりつけ医に相談し、なるべく早く接種を受けましょう。

※相談・教室等に参加される方は、マスク着用の上、お越しください。また、当日体調の悪い方は、参加をお見合わせください。

国民年金だより



老齢基礎年金を受給するために必要な資格期間について

老齢基礎年金は、保険料を納めた期間などの受給資格期間が120月(10年)以上ある人が、65歳から受けられる年金です。年金額は、納付月数や免除月数などに応じて計算されます。

- ① 国民年金の保険料を納めた期間
- ② 国民年金保険料の免除・納付猶予・学生納付特例を受けた期間
(一部免除の承認を受けた期間は、一部納付保険料を納めた期間であること)
- ③ 会社員や公務員など、厚生年金の被保険者および共済組合の組合員等であった期間
- ④ 第3号被保険者であった期間 ※1
- ⑤ 合算対象期間 ※2

①～⑤の期間を合算して10年以上の受給資格期間が必要です。

※1 第3号被保険者であった期間

●昭和61年4月以降、厚生年金や共済組合の加入者(第2号被保険者)に扶養されていた配偶者(20歳以上60歳未満)の期間です。

※2 合算対象期間(20歳以上60歳未満)

●昭和36年4月～昭和61年3月の間で、厚生年金や共済組合の加入者に扶養されていた配偶者が、国民年金に任意加入していなかった期間

●昭和36年4月以降、日本人で海外に在住していた期間

●昭和36年4月～平成3年3月の間で、学生が国民年金に任意加入していなかった期間 など



☆年金額を増やしたい人は65歳、受給資格を満たしていない人は70歳まで任意加入をすることができます。

社会保険料(国民年金)控除証明書が発行されます! ※日本年金機構から送付されます。

- ・国民年金保険料は、全額が社会保険控除の対象です。
- ・年末調整や確定申告で、国民年金保険料を控除申告するためにお使いください。

★11月上旬に控除証明書が届く人

令和5年1月1日～令和5年9月30日の間に国民年金保険料を納付した人

★令和6年2月上旬に控除証明書が届く人

令和5年10月1日～令和5年12月31日の間に、今年初めて国民年金保険料を納付した人「控除証明書」に関する内容は、日本年金機構にお問合せください。

『ねんきん加入者ダイヤル』:0570-003-004(ナビダイヤル)



11月30日(いいみらい)は年金の日です!

厚生労働省では、「国民一人一人、「ねんきんネット」等を活用しながら、高齢期の生活設計に思いを巡らしていただく日」として、11月30日(いいみらい)を「年金の日」としています。この機会に、ご自身の年金記録や年金見込額を確認し、将来の生活設計について考えてみませんか。「ねんきんネット」をご利用いただくと、パソコンやスマートフォンからいつでもご自身の年金記録を確認できるほか、次のようなさまざまな機能をご利用いただけます。

・将来の年金見込額の試算 ・電子版「ねんきん定期便」の閲覧 ・受給に関する各種通知書の確認
などご利用方法には以下の2つの方法があります。

・マイナポータルからログイン・日本年金機構のホームページからログイン

詳しくは、日本年金機構ホームページをご覧ください。

○日本年金機構ホームページ(ねんきんネット) https://www.nenkin.go.jp/n_net



●お問合せ / 申請先●

●医療保険課 年金係 (☎内線 1031・1032) 各支所市民窓口課

●直方年金事務所 ☎0949-22-0891 (自動音声案内が流れます)

身近な買い物・通院等にぜひご利用ください!

予約乗合タクシー

〈1〉予約乗合タクシーとは

事前に予約した時間に、指定した出発地から目的地まで、他の利用者と乗合っていく地区内移動の交通機関です。



〈2〉ご利用方法

1

事前に登録

登録無料

登録は初回のみ

●登録票は本庁、支所、各交流センター等に置いてあります。10月より飯塚市公式LINE等より登録手続きが可能となりました。詳細は飯塚市HPでご確認ください。

2

利用の前に 電話予約

ご不明な点は
オペレーターが丁寧に
説明いたします

●電話予約は予約センターへ
☎0948-21-6600
(受付：平日7時半～16時半)
●予約受付期間：利用したい日の
1週間前から当日の1時間前まで

3

予約した 時間・場所で 乗車・降車

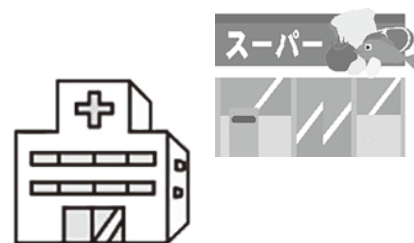

〈3〉運行内容

運行日時

平日 8時～17時

運賃

1回 300円 (小学生以下無料)

運行範囲

穎田・鯉田地区、幸袋地区、二瀬地区、鎮西地区、飯塚東地区、庄内地区、穂波地区、筑穂地区
※立岩地区、飯塚・片島地区、菰田地区では予約乗合タクシーは運行していません(飯塚市役所や飯塚病院へは行けません)。

詳細は、「令和5年度版飯塚市コミュニティ交通利用ガイド」でご確認ください。利用ガイドは、各交流センターや主要施設にお持ち帰りできる分を設置しているほか、飯塚市HPでも確認できます。

飯塚市HPは
こちらから



●お問合せ 地域公共交通対策課 (☎内線 1441・1442) FAX:0948-22-5526

11月12日(日)は飯塚市長選挙及び 飯塚市議会議員補欠選挙の投票日です

(午前7時から午後8時まで)



投票することができる人

- ① 平成17年11月13日までに生まれた人
 - ② 令和5年8月4日までに転入届をし、引き続き飯塚市内に住所を有している人
 - ③ 公民権停止等の欠格事項に該当しない人
- 上記のすべてを満たし、飯塚市の選挙人名簿に登録されている人が投票できます。
※飯塚市外に転出すると、投票ができなくなりますのでご注意ください。



入場整理券について

投票所入場整理券(ハガキ)は、10月26日(木) 郵送予定のため10月31日(火) 頃から届く予定です。
届いた投票所入場整理券(ハガキ)は、大切に保管し、投票の際に投票所にご持参ください。もし、入場整理券を紛失されたとき、忘れたときは、各投票所で再交付しますので、本人が確認できるもの(マイナンバーカード・運転免許証・健康保険証など)を持参して投票所の受付係にお申し出ください。



当日の投票所

選挙当日の投票所は、郵送される投票所入場整理券の表面に記載された投票所にお越しください。
※次の投票所は場所が変更となりますのでお間違えのないようご注意ください。

変更前	変更後(今回の投票所)
穂波支所市民ホール	穂波図書館(穂波体育館横)
内野小学校体育館	内野小学校パソコン室



期日前投票所と期間

期日前投票ができる場所	住所	投票期間	投票時間
飯塚市役所本庁 1階多目的ホール	新立岩5番5号	11月6日(月) } 11月11日(土)	午前8時30分 から 午後8時まで
穂波図書館(穂波体育館横)	秋松407番地1		
筑穂支所 3階会議室	長尾1242番地1		
庄内交流センター別館(庄内図書館横)	綱分791番地4		
額田支所 会議室	鹿毛馬2333番地4		



投票の方法

期間	市長選挙	市議会議員補欠選挙
11月6日(月)~11日(土) (期日前投票期間)	投票用紙に、投票したい候補者1人の氏名を記入してください。	投票用紙に、投票したい候補者1人の氏名を記入してください。
11月12日(日) (投票日当日)	投票したい候補者氏名の上の欄に備え付けのゴム印で○をつけてください。	



期日前投票の移動支援

期日前投票所での投票のために、コミュニティバス、予約乗合タクシー、エリアワゴン、路線ワゴンを利用される場合はその運賃が無料になります。ご利用の際は必ず投票所入場整理券(ハガキ)をお持ちください。



不在者投票について

入院中、他市区町村に仕事や学業などで一時的に滞在中など、一定の事由により投票日に投票所へ行けない方は不在者投票を行うことができます。詳しくは飯塚市選挙管理委員会へお問合せください。



選挙公報

候補者の政見などを掲載した選挙公報を配布します。11月8日(水)頃から各世帯にお届けします。そのほか、市役所本庁や各支所等にも備え置きますのでご利用ください。

※後日、市ホームページにも選挙公報を掲載する予定です。

(注意) 選挙管理委員会ホームページに掲載された選挙公報をプリントアウトして、不特定又は多数の者に頒布したり、候補者以外の方が選挙管理委員会ホームページに掲載された選挙公報のデータを添付した電子メールを送信等(例示)したりすると、公職選挙法第142条、142条の4または146条に抵触することがありますのでご注意ください。



投票日当日の移動支援

※事前申込が必要です。

投票日当日の移動が困難な方にタクシーによる移動支援(無料)を行います。

- ◆利用可能日時 令和5年11月12日(日) 午前8時～午後6時
- ◆申込期間 令和5年11月6日(月)～11月10日(金) 午前8時～午後5時
11月11日(土) 午前8時～正午



- ◆利用料金 無料
- ◆対象者 飯塚市の選挙人名簿に登録されている人で、次の1～3のすべてに該当する人
 - 1 投票日に飯塚市内に居住している人
 - 2 交通手段または補助の移動手段がない人で、自宅から当日投票所までの移動が困難な人
 - 3 次のア・イのいずれかに該当する人
 - ア. 自ら送迎車両までの移動が可能であること
 - イ. 自ら送迎車両までの移動が困難な場合は、自宅及び投票所で送迎車両までの移動を介助する付き添いまたは介護する人が同伴できること
- ◆利用の流れ
 - 1 下表の中から、ご自宅から近いタクシー会社に直接申し込んでください。
 - 2 タクシー会社に下記を伝えてください。
 - ①「投票日当日の移動支援の申込み」 ②住所、氏名、利用時間、電話番号等
(申込多数の場合は、ご希望の時間に添えない場合があります。)
 - 3 投票日当日、タクシーで投票所に向かい、投票後、タクシーで自宅に戻ります。
(別の場所には行けません。)
- ◆注意事項
 - ・ 入場整理券(ハガキ)を必ず持参し、タクシー運転士に提示してください。
 - ・ 送迎は自宅(選挙人名簿登録住所)から指定の投票所(選挙人が名簿登録されている投票区の投票所)までの往復です。
 - ・ 1台に同居のご家族や介助する人が乗車できます。
 - ・ 配車は申込み順のため、お待ちいただく場合があります。

【タクシー申込先一覧】

タクシー会社		所在地(地区)
グリーンベルトタクシー	☎0948-22-1655	川津(飯塚地区)
オレンジタクシー	☎0948-22-0023	川津(飯塚地区)
安全タクシー	☎0948-23-1016	鯉田(飯塚地区)
穂波タクシー	☎0948-22-1040	天道(穂波地区)
みのりタクシー	☎0948-22-4264	太郎丸(穂波地区)
エースタクシー	☎0120-53-1233	有井(庄内地区)
庄内タクシー	☎050-8884-0092	赤坂(庄内地区)



開票時間と場所

開票は11月12日(日)午後9時30分から穂波体育館で行います。一般の方もご参観いただけます。

●お問合せ 選挙管理委員会 (☎内線 1313)

受けるだけでは意味がない！

健(検)診結果が届いてからが健康づくりのスタート

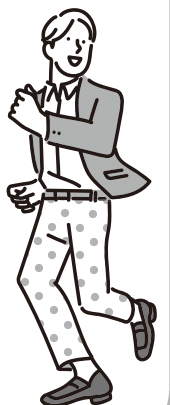

みなさん、特定健診やがん検診、職場の健康診断など、年に1度の「健康チェック」はお済みですか？

健(検)診の目的は生活習慣病などの病気を早期発見、治療すること、健診結果を参考に生活習慣を改善し、病気を予防することです。

結果を素直に受け止めて、問題がなかった方も今後、病気になるまいよう、普段の生活習慣を見直すきっかけにするのが大切です。

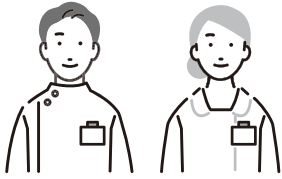

一般的な流れ (例)

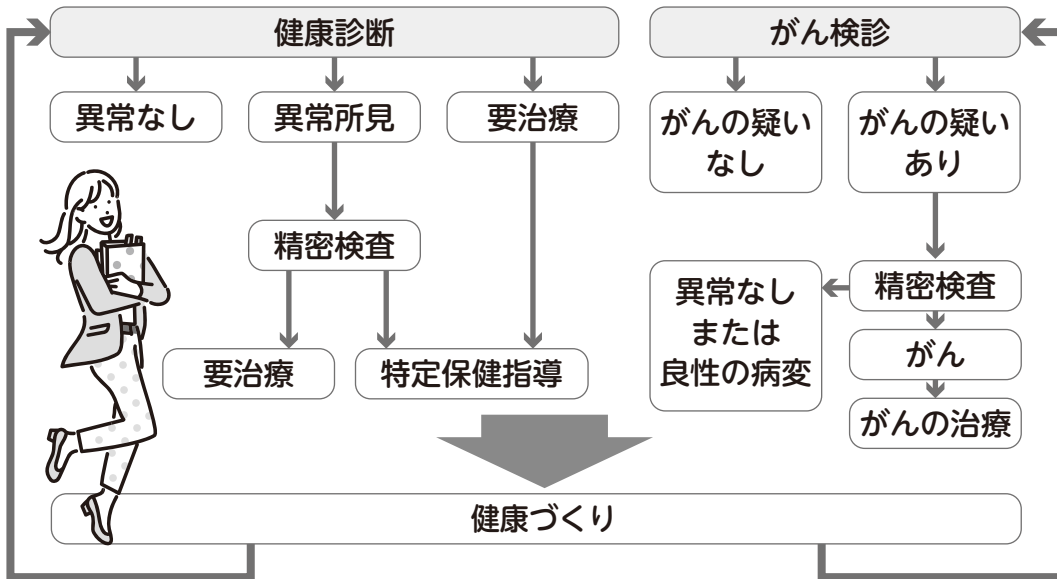

生活習慣病やがんを予防するための健康づくり

食生活を見直す

食生活の基本は「栄養バランスの良い食事」+「規則正しい食習慣」です。
食事は減塩を心がけ、野菜や果物は十分にとるようにしましょう。3食しっかりが理想です。

節酒する

飲酒は肝臓がん、食道がん、大腸がんなどを発症しやすく、女性の場合は乳がんのリスクも高まるとされています。

お酒は適量を心掛け、週に2日は連続した休肝日をつくるなどうまく付き合しましょう。

禁煙する

たばこは、「百害あって一利なし」!!
吸う人の発がんリスクは吸わない人の約1.5倍とも言われています。

肺がんだけでなく、血管を収縮させ、メタボを悪化させ、動脈硬化を進行させることから、多くの病気に関連することがわかっています。

禁煙外来を利用したり、吸いたくなったらガムをかむなど別の行動を試してみましょう。

お酒の適量

1日にいずれかひとつ
※女性はこの半分です

- ・日本酒 1合
- ・ビール中瓶 1本
- ・焼酎、泡盛 ストレートで1合の2/3
- ・ウイスキー、ブランデー ダブル1杯
- ・ワイン グラス2杯程度

身体を動かす

日本人の死亡を招く原因の第三位が「運動不足」ということをご存知ですか？

身体を動かすことによって様々な病気を改善することがわかっています。

日常生活に無理のない範囲で、身体を動かす機会を増やしそれを習慣づけていきましょう。

適正体重を維持する

太りすぎでも痩せすぎでも、病気のリスクは高くなりますが、リスクはそれだけではありません。がんによる死亡リスクも高くなっています。男性の場合、痩せている人のほうが、女性の場合は、肥満の人のほうががんの死亡リスクが高くなっています。

健康的な生活を送るためには、適正な体重を維持していくことが大切です。目安としては肥満度を表す数値「BMI」が参考になります。40歳以上の方は21～25の範囲になるように体重管理をしていきましょう。

BMI 値の計算法

$$\text{体重 (kg)} \div \left(\text{身長 (m)} \times \text{身長 (m)} \right) = \text{BMI 値}$$

例) 身長165cm 体重60kgの場合 $60\text{kg} \div (1.65\text{m} \times 1.65\text{m}) = 22.0$

感染症の検査を受ける

がんの原因のなかでも「感染」は約20%と高い割合を占めています。

感染がわかった段階で適切な対応をとることで予防につながることもあります。

自覚症状がない場合でも検査を受けておくと安心です。

生活習慣病やがんについて知る

日本人の2人に1人が、一生のうちになんらかのがんにかかると言われていています。がんの種類も様々です。若いからと言って安心はできません。

誰でもかかる可能性のある病気だからこそ、その基本を知り、予防に努めましょう。

健康診断や

がん検診を受ける

健康なからだを維持するためには定期的なチェックが不可欠です。特にがんは自覚症状のない早期に発見することが重要です。

年に一度は受けましょう。

ウイルスの感染が原因となるがんの種類

ウイルスとその検査		がんの種類
B型・C型肝炎ウイルス	地域の保健所や医療機関での血液検査	肝臓がん
ヒトパピローマウイルス (HPV)	HPV検査のほか、年齢によってはワクチン接種も	けい子宮頸がん

まだ受けていない方は今年度最後のチャンス！

お得に健（検）診を受けましょう！

12月以降実施の集団健（検）診の受付が11月7日から始まります。集団健（検）診は最もお得にがん検診を受けることができる方法です。特定健診、若年者健診と一緒に受けることができる日もあります。年に一度の健康チェックを市の集団健（検）診で受けてみませんか？日程や会場、対象となる条件については次のページをご覧ください。

INFORMATION

いづか健幸ポイント

日時	会場
11月17日(金)	飯塚市役所 1階多目的ホール
11月25日(土)	
11月28日(火)	穂波交流センター 大ホール
	総合体育館 多目的室

手軽に運動を始めるならウォーキングがおすすめです！健康づくりの一歩として、いづか健康ポイントに参加しませんか？新規参加者説明会を毎月開催しています。事前にお電話にてお申込み（説明会への予約）をお願いします。



←いづか健幸ポイントについて詳しく知りたい方



●お問合せ 健幸保健課 健幸都市係 (☎内線 2167～2169)

R5 年度集団検診(健診) 会場及び申込み開始日



申込先	電話	予約受付コールセンター (平日 8 時 30 分～ 17 時 15 分) 電話 0948-22-5527 Fax0948-25-8994
	ネット	右記飯塚市ホームページから予約 受付時間 24 時間 (予約受付開始日は 8 時 30 分～)
	LINE	右記 QR コードから飯塚市の公式 LINE を友達登録いただき、 集団検診のご予約をお願いいたします。 ①友達登録 ②トーク画面の下の予約機能から予約



飯塚市
ホームページ



飯塚市
公式 LINE

※予約枠が定員を満たしている場合はお申込みができない場合があります。

検診当日の受付開始時間

★12月5日(火)の子宮頸がん・乳がん検診は 16 時 30 分から実施します。お仕事終わりなどに女性特有のがん検診の受診をご検討ください。1月31日(水)は 15 時から受付を開始します。その他の日程は 8 時 30 分からの受付になります。申込後は受診の5日前を目途に受付時間の案内はがきを送付します。

申込期間	日程	実施予定会場	胃	肺・結核	大腸	前立腺	肝炎	子宮	乳	特定	若年
申込受付中!! レディースデー 託児あり	11月11日(土)	市役所本庁	○	○	○	○	○	○	○	○	○
	11月16日(木)	幸袋交流センター	○	○	○	○	○	○	○	○	○
	11月17日(金)	飯塚市総合体育館	○	○	○	○	○	○	○	○	○
	11月19日(日)	庄内保健福祉総合センターハーモニー	×	×	×	×	×	×	×	○	○
	11月22日(水)	穂波福祉総合センター	○	○	○	×	○	○	○	○	○
	11月23日(木・祝)	颯田交流センター別館(旧サンシャインかいた)	○	○	○	○	○	○	○	○	○
	11月28日(火)	飯塚市総合体育館	○	○	○	○	○	○	○	○	○
	11月29日(水)	二瀬交流センター	○	○	○	○	○	○	○	○	○
11/7(火) 8時30分～ 検診日5日前まで 託児あり	11月30日(木)	庄内保健福祉総合センターハーモニー	○	○	○	○	○	○	○	○	○
	12月 3日(日)	市役所本庁	○	○	○	○	○	○	○	○	○
	12月 5日(火)	飯塚市総合体育館	×	×	×	×	×	○	○	×	×
	12月10日(日)	市役所本庁	×	×	×	×	×	×	×	○	○
	12月25日(月)	穂波交流センター	×	×	×	×	×	○	○	×	×
	1月13日(土)	穂波福祉総合センター	×	×	×	×	×	×	×	○	○
	1月16日(火)	庄内保健福祉総合センターハーモニー	○	○	○	○	○	○	○	○	○
	1月19日(金)	穂波福祉総合センター	○	○	○	○	○	○	○	○	○
	1月21日(日)	市役所本庁	×	×	×	×	×	×	×	○	○
	1月23日(火)	穂波交流センター	○	○	○	○	○	○	○	○	○
	1月27日(土)	市役所本庁	○	○	○	○	○	○	○	○	○
	1月29日(月)	穂波交流センター	○	○	○	○	○	○	○	○	○
1月31日(水)	穂波福祉総合センター	×	×	×	×	×	○	○	×	×	
12/19(火)、12/20(水)、 12/22(金)、12/23(土)	協会けんぽ被扶養者健診	詳細は協会けんぽからの案内をご参照ください。									

※幸袋交流センターは旧目尾小学校跡地に移転しています。(住所：飯塚市目尾 1020 番地 1)

※庄内保健福祉総合センターハーモニー及び穂波福祉総合センターは靴を脱いででの検診(健診)となります。スリッパ等必要な方はご用意ください。

※ 料の記載がないものは参加無料 ※募集等で申込方法の記載がないものは電話受付

Information

- ▶ 飯塚市役所
☎0948-22-5500・FAX0948-21-2066
- ▶ 穂波庁舎・支所
☎0948-22-0380・FAX0948-26-4733
- ▶ 筑穂支所
☎0948-72-1100・FAX0948-31-3100
- ▶ 庄内支所
☎0948-82-1200・FAX0948-82-3520
- ▶ 穎田支所
☎0948-92-2211・FAX0948-92-0332

市役所情報コーナー

お知らせ

飯塚市生活応援クーポン券をまだ受け取られていない方へ

ゆうパックによるクーポン券の全世帯配付が完了し、ご不在等により返戻されたクーポン券を市で保管しています。受け取りがお済みでない方は、受取期限内に必ず受け取りをお願いします。

所 飯塚市役所2階202会議室
持 本人確認書類。代理人が受け取る際は要委任状(様式は市ホームページにあります。)

期 11月30日(木)まで

●本庁と穂波支所では、毎週木曜日に窓口業務の一部を延長しています。延長時間(19時まで)による取扱い業務は、所管課までお問合せください。

問 飯塚市生活応援クーポン券コールセンター
☎0948・22・7033
FAX 0948・21・6356

「健幸スマイルスタジオ」がスタートしました

飯塚市では妊産婦・子育てママの健幸づくりを推進し、子育てが楽しくなるための取り組みである「健幸スマイルスタジオ」(オンライン講座と月1回の対面講座)を開始しました。あなたの時間に合わせて参加できるこの講座に参加してみませんか？

また、ホームページやYouTubeチャンネルもありますので、こちらもご覧ください。



公式 HP



公式 YouTube 番組「スマイル健幸カフェ」



健幸スマイルスタジオ

問 子育て支援課(☎内線1116)

11月は児童虐待防止推進月間



こども家庭庁や市では、毎年11月を「児童虐待防止推進月間」

と定め、家庭や学校、地域等の社会全般にわたり、児童虐待問題に対する深い関心と理解を得ることができるよう、期間中に児童虐待防止のための広報・啓発活動などを実施します。

「子どもの虐待かも?」と思ったら、市や児童相談所に通告をお願いします。

問 子育て支援課
☎0948・26・7733

eNUSスマートアプリ
コンテスト2023

時 11月12日(日)13時~17時15分
所 九州工業大学情報工学部

問 ラーニングアゴラ棟

内 コンテスト応募者による公開プレゼンテーション、作品の展示及び受賞者への表彰式を行います。どなたでも参加できますので、ぜひご来場ください。

問 産学振興担当
☎内線1453

FAX 0948・22・6062

ひきこもり相談会を行います

時 12月13日(木)

10時・13時・15時(予約制)

所 飯塚市役所4階

相談室4A・相談室4B

内 福岡県ひきこもり地域支援センター筑豊サテライトオフィスが飯塚市でご相談をお受けします。ひとりでも悩まず、ぜひ一度お話しに来てください。

問 飯塚市生活自立支援相談室
☎0948・30・2610

愛の献血にご協力ください

時 12月6日(水)

10時~正午、13時~15時半
所 庄内保健福祉総合センター
ハーモニー

問 社会障がい者福祉課
飯塚市献血推進協議会

☎内線1154
FAX 0948・21・6356

産前産後期間の国民健康保険税が免除されます

国において、令和6年1月より産前産後期間の国民健康保険税(所得割額と均等割額)が免除されることが決まりました。飯塚市でも準備が整いましたら市報・ホームページ等でお知らせします。

対 令和5年11月以降に出生する予定がある、または出産した被保険者

内 出産予定日(出産日)が属する月の前月から4か月分、多胎妊娠の場合は出産予定日(出産日)が属する月の3か月前から6か月分の保険税の一部を免除します。

※令和6年1月以降の保険税が対象になります。

問 医療保険課(☎内線1039)

竹粉砕機操作説明会の開催

市では竹粉砕機をボランティア団体や市民の方に無料で貸し出します。竹粉砕機を借りる際には、必ず本説明会を受講している必要があります。

対 竹粉砕機利用希望の市民

- 時 11月28日(火)14時~16時
- 11月29日(水)14時~16時
- 1月24日(水)14時~16時
- 1月25日(木)14時~16時
- 3月6日(水)14時~16時
- 3月7日(木)14時~16時

所 庄内図書館横駐車場

持 ヘルメット、手袋、防塵眼鏡(お持ちでない方は貸し出します※数に限りあり)

問 農林振興課(☎内線1471)

FAX 0948・22・6062

※ 料 の記載がないものは参加無料 ※募集等で申込方法の記載がないものは電話受付

人権標語 ●「大丈夫？」

その一言が、心のくすり（上穂波小）

●思いやり その一言で

笑顔咲く（上穂波小）

飯塚市学校開放日

学校と地域とが一体となって子どもたちを育ていく「地域とともにある学校づくり」の推進のために、飯塚市立小・中学校、飯塚日新館小・中学校、福岡県立嘉穂高等学校附属中学校が一斉に学校の教育活動を公開します。

対 各小・中学校の保護者や地域の方

時 11月13日(月)

所 飯塚市立各小・中学校、飯塚日新館小・中学校、福岡県立嘉穂高等学校附属中学校
 問 時間・内容については各学校へお問合せください。

Jアラート情報伝達試験放送

緊急時における住民への迅速かつ確実な情報伝達を行うため、Jアラート情報伝達試験が全国一斉に実施されます。市内すべての防災行政無線から試験放送が流れますので、お間違えないようご注意ください。

時 11月15日(水)11時

※災害、北朝鮮情勢等により中止の場合有り。

問 防災安全課(☎内線1334)

飯塚市ブロック塀等撤去補助金および飯塚市木造戸建て住宅性能向上改修補助金交付申請

各補助金の交付申請受付を行っています。詳細はお問合せまたは市ホームページをご覧ください。

問 建築課(☎内線1514)

募集

筑穂人権啓発センター料理教室参加者募集

対 市内居住の人

時 11月24日(金)10時~13時

内 料理教室

「寒さに負けない免疫力アップの食事づくり」

●講師 栗木 千代香さん

定 先着16人

料 500円

持 エプロン・三角巾・上靴・マスク

期 11月13日(月)~

問 筑穂人権啓発センター

(☎0948-72-1110)

介護予防教室参加者募集

対 飯塚市に住民登録がある65歳以上の人(送迎はありません)

※全回参加が可能な人
 定 各教室25~30人程度

教室名	会場	回数	開催時期	時間
脳元気教室	二瀬交流センター	7回	12月4日(月)~	14時~15時半
足元気教室 (運動強度:弱)	立岩交流センター	12回	12月6日(火)~	10時~11時半
筋力アップ教室 (運動強度:弱~中)	穂波交流センター	12回	12月14日(日)~	10時~11時半

時 11月6日(月)~15日(水)

問 高齢介護課(☎内線1141)

※初参加、会場付近にお住まいの人を優先的に案内(先着順ではありません)

国際交流いっぴが暮らし

〜森で遊ぼう〜 参加者募集

対 市内在住または在学(在勤)の外国人・日本人

時 11月26日(日)9時半~15時
 所 サンビレッジ茜

※市役所からバスで送迎

内 ウォークラリー、木材を使ったワークショップ

定 20人

期 11月17日(金)まで

料 600円(お弁当代)

問 国際政策課(☎内線1647)

※電話または電子申請



講演・講座

「ひろがる絵本の世界〜幼児から知る本の魅力〜」講座

対 2~5歳頃の幼児と保護者、読書推進に興味のある人

時 11月25日(土)

第1部10時~11時

第2部11時15分~12時15分

所 イッツカコミュニケーションセンター

内 子どもに本に興味を持ってもらうための講座です。1部では主に絵本の紹介、2部ではより読書に興味を持つための遊び方を紹介します。どちらか一方の参加も可能です。

定 各部15組

期 11月8日(火)9時から飯塚市公式LINEにて受付(先着順)

※託児の実施については左記の問合せ先までご相談下さい。

問 イッツカコミュニケーションセンター

(☎0948-22-3274)

アンガーマネジメントセミナーとイクボス宣言事業所による事例発表会

時 11月15日(日)18時~20時

所 飯塚市役所2階多目的ホール

内 イクボス事例発表会 つなぐ

いのち様、With Create Japan様の2社による事例発表会

内 アンガーマネジメントセミナー

●講師 大谷 香里さん(日本

アンガーマネジメント協会認定アンガーマネジメント

レナー)

問 男女共同参画推進課

(☎内線1425)

※参加申込はこちら



市民向け手話講座受講生募集

手話に関心のある方を対象に簡単な手話講座を開催します。

時 ①11月25日(土)15時~17時

②12月2日(土)15時~17時

所 ①鯉田交流センター

②幸袋交流センター



問 社会・障がい者福祉課

(☎内線1151)

FAX 0948・21・6356

スマートフォン教室

スマートフォンの操作に苦手

対 意識のある方

基本操作やインターネットの

内 使い方など

会場	開催日	時間	会場	開催日	時間
穂波交流センター	8日 ☎	10時-12時	幸袋交流センター	21日 ☎	10時-12時
菰田交流センター		14時-16時	颯田交流センター		14時-16時
立岩交流センター	17日 ☎	10時-12時	飯塚片島交流センター	29日 ☎	10時-12時
鯉田交流センター		14時-16時	二瀬交流センター		14時-16時

※12月以降も実施します

定 各回20人程度(先着順)

持 お持ちのスマートフォン

問 スマートフォン教室コールドセンター

(☎050・3537・6174)

担当課 業務改善・DX推進課

スマホ講座(活用) 参加者募集

【①フリマアプリ講座】

時 11月21日(火)10時~11時半

所 穂波庁舎3階

※駐車場は旧桑市小学校

内 アプリでの出品・購買体験

持 スマートフォン・出品したい物など(小さな物)

期 11月6日(月)9時~15日(水)17時

【②スマホの安全な使い方講座】

時 12月19日(火)10時~11時

所 穂波庁舎3階

※駐車場は穂波交流センター

内 いざという時の対処法など

持 スマートフォン

期 12月4日(月)9時~13日(水)17時

【①②の各講座共通事項】

定 15人(先着順)

申 飯塚市公式LINE「予約機能」より受付

問 生涯学習ひろば

(☎内線2301)

女性のためのプチ起業支援セミナー

はじめてのインスタグラムとおかねの知識

時 11月29日(水)18時~20時

所 飯塚市役所2階多目的ホール

内 今後起業を考えている方のための講座。男性の参加も可。

講師 宮原晴美さん(創業したい女性のコミュニティ

Creer代表)FD)

定 20人

託 託児・手話通訳は事前予約制

期 11月17日(金)

電話またはメール、FAX

男女共同参画推進課

(☎内線1425)

FAX 0948・22・5526

danjyo@city.iizuka.lg.jp)

人権啓発講座の開催について

子どもの人権について

時 11月9日(木)19時~

所 小中一貫校穂波東校・多目的ホール

【人間は尊敬すべきものだ(水平社を立ち上げた人々)】

時 11月22日(水)19時~

所 庄内交流センター別館・ミニシアター室

問 人権ネットいづか

(☎0948・24・7582)

イベント

立岩遺跡散策会

時 12月2日(土)13時半~16時

●解説 飯塚の歴史を語る会

【口有喜】

※事前予約必要(電話)

所 歴史資料館(集合場所)

定 30人(先着順)

問 歴史資料館

(☎0948・25・2930)

第42回飯塚新人音楽コンクール
招待演奏会

時 11月18日(土)14時開演

所 飯塚コスモスコモン

料 前売券 1000円

当日券 1300円

※未就学児は入場不可

問 飯塚新人音楽コンクール開催事務局/文化課

(☎0948・22・3274)

その他

11月11~17日は税を考える週間

源泉徴収義務者の皆様に対し、行政のデジタル化を踏まえ、

年末調整関係手引等に代えて、

改正事項や国税庁ホームページ

などを案内したリーフレットを送付します。なお、年末調整関係手引等は、国税庁ホームページの「年末調整がよくわかるページ」に掲載しています。また、国税庁ホームページには、

タックスアンサーやチャットボットなど、税に関する疑問を解決するための有益な情報が掲載されていますので、ぜひ活用ください。

※「年末調整がよくわかるページ」

問 飯塚税務署

(☎0948・22・6710)

全国一斉「女性の権利ホットライン」強化週間

時 11月15日(水)~21日(火)

平日 8時半~19時

土・日 10時~17時

夫やパートナーからの暴力、職場でのセクシュアル・ハラ

ズメント、つきまとい(ストーカー) など

●相談員 法務局職員、人権擁護委員

(☎0570・070・810)

問 福岡法務局人権擁護部

(☎092・739・4151)



※ 料 の記載がないものは参加無料 ※募集等で申込方法の記載がないものは電話受付

住生活総合調査に 12月1日、全国で住生活総合調査が行われます。10月実施の住宅・土地統計調査に回答いただいた世帯の中から一部、全国で約11万世帯を対象に行います。11月下旬から郵送により調査票を配布、郵送・オンラインで回収しますのでご協力をお願いします。 問 令和5年住生活総合調査事務局 ☎0120・169・037

世界エイズデー HIV検査

12月1日の「世界エイズデー」にちなみ、定例のHIV検査に加え日曜日に検査を行います。

時 12月3日(日)9時～11時

所 嘉穂・鞍手保健福祉環境事務所(飯塚本庁舎) 別館1階

内 HIV検査、梅毒検査

採血後、1時間程度で結果をお知らせします。(結果によっては再来所が必要な場合可有)

申 不要

問 嘉穂・鞍手保健福祉環境事務所(嘉穂・鞍手保健所) 保健衛生課感染症係 性感染症ホットライン
☎0948・23・5911

後期高齢者医療加入者の医療費通知を11月末に発送します

内 福岡県後期高齢者医療広域連合では、健康や医療に対する認識を深めていただくため、年3回(7、11、翌2月)医療費通知を発行しています。令和5年4月～7月診療分の医療費通知の発送は、令和5年11月末です。通知は被保険者本人住所(別途送付先を行っている場合を除く)に圧着ハ

ガキにて送付します。

※通知作成時点で亡くなっている方の通知は発送されません。

※医療機関からの情報受渡しのタイミングにより、本通知に記載されていないことがあります。医療費控除の明細書として使用する場合は、領収書等に基づき内容を追加してください。

問 福岡県後期高齢者医療広域連合
☎092・651・3111

11月は労働保険未手続事業一掃強化期間

内 「労働保険」とは、業務又は通勤に起因して負傷、疾病を被った労働者に対して補償を行う労働保険と、労働者が失業した場合等に生活の安定を図る雇用保険により構成される制度です。労働者(パート・アルバイト含む)を一人でも雇用していれば、原則として業種・規模を問わず労働保険の適用事業となり、事業主は成立手続を行わなければなりません。詳細についてはお問合せください。

問 福岡労働局総務部労働保険徴収課
☎092・434・9803

日曜労働相談会

時 11月19日(日)10時～18時

※受付は17時半まで。相談内容により弁護士相談も連携。

※電話、来所面談どちらでも可

内 賃金のトラブル、解雇、職場のパワハラなど働く上での問題や悩みを抱えた労働者や、労働問題を抱えた使用者からの疑問にお答えします。(相談無料・秘密厳守・予約優先)

問 福岡県筑豊労働者支援事務所
飯塚総合庁舎別館2階
☎0948・22・1149

第11回飯塚地区犯罪被害者に優しいまちづくり住民大会

時 11月21日(火)14時～16時10分
所 コスモスコモン大ホール
内 第1部「被害者遺族講話：福島敏廣さん(テーマ：「夢を語る公園」への想い)・犯罪被害者に優しいまちづくり宣言第2部「福岡県警察音楽隊・カラーガードによる演奏・演技」
問 飯塚警察署総務課 下田
☎0948・21・0110
(内線254)

秋の火災予防運動が始まります

時 11月9日(木)～15日(水)

内 「放火火災防止対策の推進」家の周りに燃えやすいものを置かない、ご近所同士の挨拶や声掛け等を行い、地域全体で放火されにくい環境を作りましょう。

【救急車の適正利用を】一刻も早く病院に行く必要のある人のもとに、救急車が到着できるようにご協力をお願いします。

問 飯塚消防署庄内元吉出張所
☎0948・82・4114

11月30日は個人事業税第2期分の納付期限です

内 個人事業税は、生活と産業の発展を支える社会基盤の整備や自然災害に備えた防災・減災・県土強靱化に役立てられています。忘れずに納めましょう。

問 飯塚・直方県税事務所事業税係
☎0948・21・4903

維持管理及び交通安全施設補修等のため

時 11月6日～22日のうち10日間
程度 夜22時～翌朝5時

※通行止めの際は国道201号(八木山峠)、県道60号、県道435号に迂回してください。

問 国土交通省 北九州国道事務所 筑豊維持出張所
☎0948・22・7942

福岡県最低賃金額改定のお知らせ

内 福岡県最低賃金は令和5年10月6日から1時間941円(41円アップ)に改定されました。最低賃金は正社員のみでなく、パートタイマー・アルバイト・派遣労働者等すべての労働者に適用されます。時間額941円未満の場合、賃金額を引き上げる必要があります。最低賃金引上げには「業務改善助成金」をご利用ください。

問 福岡労働局労働基準部賃金室
☎092・411・4578

シニアのためのしごと・ボランティア相談セミナー



対 おおむね60歳以上で、就労又はボランティア等の社会参加の意欲のある方。

時 11月21日(火)13時半～15時半

所 直方市中央公民館第3学習室

定 先着40人(要事前申込)

問 福岡県生涯現役チャレンジセンター事務局

(☎092・432・2512)

FAX 092・432・2513

県営住宅入居者募集

● 募集する住宅 県内に所在する既存団地の空き家住宅

時 12月6日(水)～12月14日(木)

(申込手数料不要)

● 申込用紙配布場所

所 福岡県住宅供給公社筑豊管理事務所(あいタウン3階)、飯塚市役所住宅課 各支所(経済建設課)

問 福岡県住宅供給公社管理課

(☎0948・21・3232)

男女共同参画推進補助事業

ジェンダー平等のまちづくり

時 11月23日(木)13時半～15時半

所 イッツカコミュニケーションセンター

● 講師 樋口 けい子さん

(NPO法人「アジアの子どもと女性教育基金の会」理事)

第24回JAふくおか嘉穂ふれあいまつり

時 11月18日(土)10時～17時

所 カホテラス敷地内広場

内 地元農産物の直売・ステージイベント・福引抽選会など

● 託児・手話通訳

(11月16日(木)までに要申込)

問 男女共同参画推進センター(サンクス)

(☎0948・22・7058)

FAX 0948・22・3609

九工大わくわく科学教室

「いろいろな飛行体を飛ばしてみよう」

対 小学3年生～中学3年生

時 11月18日(土)13時～15時半

内 飛行するために重要な翼について学びながら、模型グライダー・ゴム動力飛行機・竹とんぼ・ドローン・鳥型ロボットを飛ばして、飛び方の違いを観察しましょう。

定 15人(申込多数の場合抽選)

期 11月8日(水)

申 九州工業大学HPより申込み

問 九州工業大学高大接続センター

TAISTEAM教育推進室

(☎0948・29・7527)

認知症サポーターフォローアップ講座

「認知症サポーター養成講座を修了された方を対象に、認知症についての理解をさらに深め

ていただくためのステップアップ講座を実施します。

対 飯塚市内に在住または在勤、在学中で、認知症サポーター養成講座を過去に修了された方

時 11月18日(土)10時～正午

所 立岩交流センター

定 30人(先着順)

問 飯塚市社会福祉協議会

担当: 高野・久村

(☎0948・23・2210)

2023秋の茜まつり

時 11月4日(土) 5日(日)9時～17時

所 サンビレッジ茜

内 秋の茜まつりを4年ぶりに開催。人工芝スキーをはじめ、BBQ・創作活動等多様な催しを行います。

問 サンビレッジ茜

(☎0948・72・3331)

いづくか小学生の主張大会

飯塚市内の20の小学校代表各1名、合計20名による「いづくか小学生の主張大会」を開催します。飯塚市の将来を担う小学生が、社会や学校、家庭等について日ごろ考えていることを発表します。

時 11月19日(日)13時半

申 飯塚商工会議所商工振興課

所 イッツカコスモスコモン

※親子室あり(託児なし)

問 飯塚市青少年健全育成会連絡協議会事務局

(☎0948・52・5501)

第57回梅華祭

時 11月5日(日)9時半～15時半

所 近畿大学九州短期大学

内 今年も菰田地域の「まつり菰田」と同時開催します。お笑いライブや学生による和太鼓演奏、歌の発表など楽しい企画を準備しています。

時 12月8日(金)10時～17時

9日(土)10時～15時

内 一般団体・施設によるバザー販売(雑貨・食品・障がい者個人作品展)

問 サン・アビリティーズいづくか

(☎FAX 0948・29・3087)

はじめてのお使いin商店街

対 3歳～小学3年生

時 11月18日(土)10時半～

内 本町・東町・昭和通の4店舗商店街のアーケード街で、飯塚版「はじめてのお使い」を開催します。2人1組で、買い物とスタンプラリーをしながらゴールを目指します。

定 8組16人(2人1組で申込)

料 1人600円

※特典として買物した商品(1200円以上)を差し上げます。

期 11月6日(日)まで

申 飯塚商工会議所商工振興課

(☎0948・22・1007)

第32回秋興祭

時 11月11日(土)10時～18時半

12日(日)10時～20時

所 福岡県立大学

内 当日は皆様を楽しめるステージ企画や模擬店などで会場を盛り上げていきます。

※お笑いライブは整理券制ですが、立ち見もできます。詳細は公式サイトにて随時更新中です。

問 福岡県立大学

(☎0947・42・2115)

(内線2146)

近畿大学九州短期大学

教学担当

(☎0948・22・5726)

第24回JAふくおか嘉穂ふれあいまつり

時 11月18日(土)10時～17時

所 カホテラス敷地内広場

内 地元農産物の直売・ステージイベント・福引抽選会など

(☎0948・24・7206)

内線5500 (FAX 0948・29・4645)

23

IIZUKA 2023.11 No.212

第70回サイエンスカフェ

時 11月17日金18時～19時半

所 九州工業大学情報工学部

オンライン(Zoom)開催

オンライン(Zoom)開催

内 暗号通貨の基盤技術・ブロックチェーン

●ゲスト 荒木 俊輔さん

(大学院情報工学研究院)情報・通信工学研究系 准教授

定 対面20人(先着順)

オンライン100人程度

問 九州工業大学情報工学部

広報室

☎0948-29-7509

sciencecafe

@prizukakyutech.ac.jp

麻生大浦狂秋の特別公開

紅葉がもつとも美しいこの時期に、麻生大浦狂の特別公開を行います。美しい紅葉と豪華な邸宅を楽しんでみませんか。

時 11月23日(木)～30日(木)

9時半～17時

(入場16時半まで)

所 麻生大浦荘

(飯塚市歴史資料館そば)

問 飯塚観光協会

☎0948-22-3511

※臨時駐車場はありませんので、ご来場の際は公共交通機関をご利用ください。

県下一斉法務局&司法書士会による「相続セミナー・無料相談会」

令和6年4月から義務化される不動産の相続登記についてのセミナーや、相続・遺言に関する無料相談会を開催します。

①法務局によるセミナー

時 11月18日(土)13時～13時半

定 50人(予約優先)

②司法書士会による相談会

時 11月18日(土)13時半～16時

定 25組(要予約・相談時間30分)

所 イツカコミュニティセンター

期 11月1日(木)～17日(金)(先着順)

問 福岡法務局民事行政調査官室

☎092-721-9383

自衛官等採用試験案内

【自衛官候補生】

時 1月14日(日)～16日(火)

所 WEB試験

期 1月9日(火)

問 自衛隊福岡地方協力本部

飯塚地域事務所

☎0948-22-4847

【手話コーナー】「趣味 得意 苦手」

「手話」は、動きのある言語です。その動きを伝えるために、動画にまとめているのでご覧ください。



趣味

ほおの横で何かをつかむしぐさ



得意

親指と小指を伸ばし、鼻から離し、鼻が伸びる様子を表す。



苦手

鼻の頭を手のひらで押さえるしぐさ



図書館だより

飯塚市立図書館キャラクターぼたぼん



休館日のお知らせ

【飯塚】6日・13日・21日(火)・27日
【ちくほ】6日～15日・20日・27日
【庄内・穂波】6日・13日・20日・27日
【颯田】土・日・祝日

ぶっくりモール in 飯塚 2023

11月11日(土)～19日(日)※13日(月)休館日

◆飯塚図書館会場◆

【11日～19日】スタンプラリー、あなたのおすすめ本
【14日～19日】リサイクル市 【17日～19日】筑豊博物展
【18日】がんで気になっていること、ご相談ください。
出張がん相談コーナー

◆東町・本町商店街会場◆

【11日・12日】リサイクル市
【14日】作家トークライブ 【18日】わくわくブース
【18日・19日】ハンドメイド工作(有料) ほか
詳しくは、チラシまたはHPをご覧ください。
問合せ：飯塚図書館

第2回 がん講演会「一緒に学ぼう がんのこと」

講演内容 ①早期発見のためのがん検診
②乳がんについて

と き：12月10日(日)14時～15時半
場 所：イツカコミュニティセンター 2階 展示ホール
定 員：30人程度(先着順)
申 込：飯塚図書館 11月8日(水)9時半～
問合せ：飯塚図書館

イツカコスモスコモン出前コンサート Vol.50
九響メンバーによる弦楽四重奏 in ちくほ図書館

と き：12月16日(土)14時～15時
場 所：ちくほ図書館 2階 視聴覚室
定 員：50人(先着順)
申 込：ちくほ図書館カウンターにて入場券を配布
11月21日(火)9時半～
問合せ：ちくほ図書館

ちくほ図書館 休館のお知らせ
11月7日(火)～15日(水)
蔵書点検のため上記の期間休館します。

飯塚市立図書館に関する「もっと知りたい!」はこちら
お電話・Fax でのお問合せもどうぞ

飯塚市立図書館
ホームページ
www.iizuka-library.jp



公式 X(旧 Twitter)
「ぼたぼんのつぶやき」
@iizukacity_lib



公式 Instagram
iizuka_library_official



飯塚図書館 (Tel.0948-22-5552/Fax0948-22-5770)9時半～19時
ちくほ図書館 (Tel.0948-72-3849/Fax0948-72-3854)9時半～18時
庄内図書館 (Tel.0948-82-4155/Fax0948-82-2188)9時半～18時

穂波図書館 (Tel.0948-29-1172/Fax0948-29-1172)9時～17時
颯田図書館 (Tel.0948-92-3760) 9時～17時
☎: info@iizuka-library.jp

※イベントは中止となる可能性があります。最新の情報はホームページでご確認ください。

令和5年11月22日

いい夫婦の日 記念撮影イベント

婚姻届を提出した日、また結婚して1年、10年などの節目を記念して、二人の思い出を写真に収めてみませんか。

日時・場所

- 11月22日(水) 飯塚市役所本庁1階
- ・婚姻届受付 8時30分～17時15分(市民課1番窓口)
 - ・記念撮影 9時～17時(多目的ホール)

お問合せ

市民課 戸籍係(☎内線1011)

お撮りした写真と記念品をお渡しします。



※写真は前年度の撮影会場です。



飯塚市の人口と世帯(前月比)

※住基と外国人の合計人口・世帯数

総人口	125,095	(-72)
男	59,691	(-19)
女	65,404	(-53)
世帯数	63,734	(+14)

令和5年9月末現在

本場	飯塚	10/30日(月)～ 1日(火) チャリロト杯ミッドナイトオートレース	
		5日(回)～ 9日(木) チャリロト杯ミッドナイトオートレース	
		11日(日) 飯塚オートフェスタ～ファン感謝祭2023～	
		13日(月)～ 16日(木) CatPARDO杯トーマスメモリアル魂の継承 Vol.9	
		17日(金)～ 19日(日) チャリロト杯ミッドナイトオートレース	
		22日(火)～ 26日(土) チャリロト杯 GI 開設67周年記念レース	
場外発売	浜松	10/31日(火)～ 5日(日) SG第55回日本選手権オートレース	
		9日(木)～ 12日(日) 普通開催	
		山陽	なし
		川口	6日(月)～ 8日(水) 普通開催
		伊勢崎	10日(金)～ 12日(日) 普通開催(ナイター)

飯塚オート開催日程

11月

11月子育て支援センターイベント

【開所日】月曜日～土曜日

(街なか子育てひろばは、日曜・祝日も開いています)

【開所時間】8時半～17時

イベントの内容11月11日～12月10日の一部抜粋です
イベント参加には予約が必要な場合があります

子育て支援センター
イベント



	住 所	TEL&FAX
街なか子育てひろば	本町 11-10(よかもん通り)	0948-22-3809
筑穂子育て支援センター	長尾 1242 番地の 1(筑穂支所 3 階)	0948-72-2970
庄内子育て支援センター	綱分 791-4(庄内図書館横)	0948-82-0089
顕田子育て支援センター	鹿毛馬 2328-2(旧サンシャインかいた)	0948-92-0333
穂波子育て支援センター	秋松 408(穂波交流センター 2 階)	0948-21-0066

※の問合せ、予約申込等は立岩交流センターへ 23-6000

日	曜	時間	イベント内容	予約受付開始日	場所	問合せ先
11/11	土	10時～11時半	えだまめちゃんの日	11/1(水)	立岩交流センター	顕田
13	月	9時半～11時半、13時～15時	スクラップブック(写真を持って来てね!)	予約不要	穂波子育て支援センター	穂波
		10時半～11時半	福祉センターであそぼう	予約不要	筑穂保健福祉総合センター	筑穂
14	火	9時半～11時半、13時～15時	スクラップブック(写真を持って来てね!)	予約不要	穂波子育て支援センター	穂波
		10時～11時45分	ベビーマッサージ(初心者の方、4組限定)	11/7(火)	庄内ハーモニー 和室	庄内
		10時～11時半	ミニうどんかい	11/7(火)	旧サンシャインかいた 多目的ホール	顕田
		10時半～	制作「お散歩アニマル」	予約不要	街なか子育てひろば	街なか
15	水	10時半～	おはなし会	予約不要	筑穂子育て支援センター	筑穂
		10時半～	ポップ作り	11/8(水)	筑穂子育て支援センター	筑穂
16	木	8時半～17時	手形・足形アート	予約不要	顕田子育て支援センター	顕田
		10時～14時	かててひろば出張ゆめタウン「親子 DE あそぼう!」	予約不要	ゆめタウン飯塚 2階ゆめホール	穂波
		10時半～11時半	つどいであそぼう 絵本・ふれあい遊び・季節の歌	11/6(月)	つどいの広場いづか	街なか
17	金	8時半～17時	手形・足形アート	予約不要	顕田子育て支援センター	顕田
		10時半～11時半	木藤先生の発達相談	予約不要	穂波子育て支援センター	穂波
		13時～15時	木藤先生の発達相談	予約不要	庄内子育て支援センター	庄内
18	土	8時半～17時	手形・足形アート	予約不要	顕田子育て支援センター	顕田
		10時～11時半	木藤先生の発達相談	11/11(土)	顕田子育て支援センター	顕田
20	月	10時～	こんにちはあかちゃん(生後8ヶ月位までの赤ちゃん)	予約不要	街なか子育てひろば	街なか
21	火	10時15分～11時半	合同育児講座「センター大集合 秋のお楽しみ会」	11/1(水)	庄内子育て支援センター建物	庄内
		14時半～16時	保健師さんの育児相談&身体測定	いつでも	穂波子育て支援センター 第4研修室	穂波
22	水	10時半～	わらべうたベビーマッサージ	11/15(水)	筑穂子育て支援センター	筑穂
		10時半～	お誕生日会(11月生まれ)	11/1(水)	穂波子育て支援センター	穂波
24	金	9時半～11時半	出張支援センター「こどもの性教育」	11/6(月)	立岩交流センター	※
		10時～11時半	きらきらひろば	11/17(金)	穂波福祉総合センター	街なか
		10時半～	おたんじょう会・身体測定	予約不要	筑穂子育て支援センター	筑穂
		10時30分から11時	おはなし!おはなし!	予約不要	庄内図書館	庄内
27	月	10時～11時半	ハハコの何でも相談室(助産師:梶嶋陽子さん)	予約不要	庄内子育て支援センター	庄内
		10時15分～11時15分	親子ヨガ(6組限定)	11/20(月)	穂波交流センター 2階和室	穂波
		10時半～11時半	福祉センターであそぼう	予約不要	筑穂保健福祉総合センター	筑穂
28	火	10時～13時	プレーパーク	11/21(火)	顕田子育て支援センター前広場	顕田
		10時半～	お話し会・お誕生会	予約不要	街なか子育てひろば	街なか
30	木	10時～10時45分	ベビーマッサージ(初めての方優先、4組限定)	11/24(金)	穂波交流センター 2階和室	穂波
		10時半～11時半	絵本といっしょ012	初回の方11/16(木) 2回目以降の方11/27(月)	イツカコミュニティセンター 4階音楽室	街なか
		10時半～11時半	保健師さんの育児相談	11/22(水)	顕田子育て支援センター	顕田
12/1	金	9時～15時	スクラップブック	予約不要	庄内子育て支援センター	庄内
5	火	9時～15時	スクラップブック	予約不要	庄内子育て支援センター	庄内
		～11時	身体測定	予約不要	街なか子育てひろば	街なか
		10時～11時半	保健師さんの育児相談(先着順10組)	予約不要	街なか子育てひろば	街なか
		10時～11時半	ハハコの何でも相談室	予約不要	穂波子育て支援センター	穂波
		10時～11時半	プレーパーク「しめ縄づくり」	11/28(火)	庄内生活体験学校	庄内
7	木	時間未定	おゆずり会	11/28(火)	旧サンシャインかいた 多目的ホール	顕田
		10時半～	お誕生日会(12月生まれ)	12/1(金)	穂波子育て支援センター	穂波
8	金	10時～11時半	合同育児講座「冬のお楽しみコンサート」	11/29(水)	穂波福祉総合センター	街なか
		10時半～	幼稚園・保育園ごっこ	12/1(金)	筑穂子育て支援センター	筑穂



皆様のお越しを
お待ちしております♪

無料体験
レッスン受付中!
「0948-82-3131」

飯塚でテニスを始めるならココ!
「レッツ! テニスパーク飯塚」

詳しくはこちら →



休日在宅当番医のご案内 (診療時間 9時～17時)

【凡例】(内)…内科、(小)…小児科、(外)…外科、(整)…整形外科、(リ)…リハビリテーション科、(耳)…耳鼻咽喉科、(胃)…胃腸科、(消)…消化器科、(消内)…消化器内科、(消外)…消化器外科、(循)…循環器科、(循内)…循環器内科、(産)…産婦人科、(糖内)…糖尿病内科、(呼)…呼吸器科、(皮)…皮膚科、(脳)…脳神経外科、(神)…神経内科、(泌)…泌尿器科、(眼)…眼科

11月3日(祝)	飯塚市西町 4-38 千手医院 (内)(呼) ☎0948-22-3363	飯塚市綱分 845-1 佐野医院 (内) ☎0948-82-0036	飯塚市伊岐須 640-1 ふくはだ皮膚科クリニック (皮) ☎0948-26-2277	飯塚市大分 1324-4 あおやぎ内科クリニック (内)(小) ☎0948-72-3230	嘉麻市上山田1237 嘉麻赤十字病院 (内)(外)(小) ☎0948-52-0861
11月5日(日)	飯塚市鯉田 1772 細川小児科内科医院 (小) ☎0948-22-1088	飯塚市立岩 1049-11 新飯塚駅内科 (内)(糖内)(リ) ☎0948-26-2018	飯塚市本町 1162-8 長谷川整形外科医院 (整) ☎0948-23-0035	飯塚市堀池 254-2 麻生耳鼻咽喉科クリニック (耳) ☎0948-28-1122	嘉麻市漆生 1603 金丸医院 (内) ☎0948-42-0035
11月12日(日)	飯塚市横田 325-1 奈田クリニック (内)(外)(小) ☎0948-24-5080	飯塚市柏の森 946-6 新飯塚診療所 (内) ☎0948-22-2680	飯塚市飯塚 8-20 藤井泌尿器科医院 (泌) ☎0948-21-5550	飯塚市楽市 309-8 いづか内科クリニック (内) ☎0948-29-1666	嘉麻市中益 420-1 鎌田病院 (内)(外) ☎0948-57-3522
11月19日(日)	飯塚市新飯塚 18-12 津川診療所 (小) ☎0948-22-1466	飯塚市新飯塚 21-21 そばしま内科循環器科 (内)(循) ☎0948-26-9900	飯塚市枝国長浦 666-48 前田眼科クリニック (眼) ☎0948-43-3558	嘉穂郡桂川町土師 28 石田病院 (内) ☎0948-62-2788	嘉麻市鴨生 94-29 菊原内科クリニック (内) ☎0948-43-1005
11月23日(祝)	飯塚市潤野 855 二宮医院 (内)(小) ☎0948-22-3272	飯塚市新飯塚 5-7 中野医院 (内)(消) ☎0948-22-3283	飯塚市飯塚 10-10 松岡産婦人科医院 (産) ☎0948-24-7963	嘉穂郡桂川町土居 1270-10 内田外科内科医院(内) ☎0948-65-2121	嘉麻市口春 744-1 社会保険稲築病院 (内)(小) ☎0948-42-1110
11月26日(日)	飯塚市相田 262-3 林医院 (内)(小)(呼)(胃) ☎0948-22-5333	飯塚市横田 334 ナワタ消化器外科医院 (内)(消外) ☎0948-24-2303	飯塚市吉原町 10-6 青山外科医院 (外)(整) ☎0948-22-0212	飯塚市長尾 884-22 内野内科クリニック (内) ☎0948-52-6600	嘉麻市鴨生 532 西野病院 (内)(外) ☎0948-42-1114

医療 あれこれ

テーマ：バイオ医薬品とバイオシミラー



飯塚市立病院
薬剤室

薬剤師
よしとめ ひろこ
吉留 弘子

『バイオ医薬品』とは、バイオテクノロジー（遺伝子組み換え技術や細胞培養技術）を使って製造したタンパク質を有効成分とする医薬品です。従来治療が十分でなかったがんや自己免疫疾患（関節リウマチや乾癬など）の治療薬を作ることができるようになりました。バイオ医薬品の多くは病院で行う注射剤ですが、最近では自身で注射できる薬剤も増えています。メリットとして、通院回数が減ることで日常生活への影響を減らすことができます。

先行バイオ医薬品の特許期間終了後に販売される医薬品を『バイオシミラー』と呼びます。バイオ医薬品を表す「バイオ」に、「似ている」という意味の「シミラー」を合わせた言葉です。従来のジェネリック医薬品と特許期間終了後に発売される点は同じですが、バイオシミラーの場合は医薬品の構造が複雑でバイオテクノロジーによって作られるため、全く同じものを複製することができません。そこで、ジェネリッ

ク医薬品よりも多くの試験を行い、先行バイオ医薬品と品質や有効性・安全性に差異がないことを確認したうえで発売しています。バイオシミラーは、先行バイオ医薬品の約7割の薬価であり、同等の効果を期待できる医薬品です。経済的な負担軽減になるため、治療を躊躇される方にもバイオシミラーという選択肢が加わることにより治療の幅が広がります。

なお、従来の医薬品と比べると、バイオシミラーを含むバイオ医薬品の開発・製造には大規模な設備と高価な原材料が必要となります。その結果、バイオ医薬品の薬価は従来の医薬品よりも高く設定されています。そのため、医療費の自己負担が大きくなるように高額療養費制度という補助制度もあります。

バイオ医薬品は、現代医療には不可欠な医薬品となっています。今後さらにバイオ医薬品の開発が進み、今まで治療困難だった病気の希望になることを期待しています。

飯塚市立病院よりお願い 初診の方は、かかりつけ医より紹介状を持参していただくようお願いします。

飯塚市民のマイナンバーカード申請 及び交付の休日窓口を開設します

日時：11月26日（日） 受付時間 9時～16時

場所：飯塚市役所 1階 市民課

顔写真は窓口で
無料で撮れます。



◎休日窓口開設日に限り、交付場所（交付通知書「ハガキ」に記載）が本庁以外の方も飯塚市役所市民課窓口でお受取りができます。
詳しくは、市から郵送する交付通知書をご覧ください。

◎マイナンバーカード申請時に必要なもの

本人確認書類（Aのうち1点、またはBのうち2点）

A 運転免許証、パスポート、住民基本台帳カード（顔写真付き）など

B 健康保険証、介護保険証、年金手帳、子ども医療証、母子手帳など

※有効期限の定めがあるものは有効期限内のものに限ります。

◎混雑の状況などにより、長時間お待ちいただく場合があります。時間に余裕を持ってお越しください。

◎天候等により、日程を変更する場合があります。ご確認のうえお越しください。

●お問合せ 市民課（☎内線 1013・1014）・各支所市民窓口課

無料相談コーナー（11月）

相談内容	予約	とき	ところ	申込み・問合せ	
夜間納税相談 (納付受付、口座振替、納税に関する相談など)	不要	2日・9日・30日(休)17時15分～19時 16日(休)17時15分～20時	税務課 (☎内線 1062～1068) ※今月の納期は「固定資産税・国民健康保険税」です。		
女性のための	女性弁護士による 法律相談	要	9日(休)13時～16時	イツカ コミュニティセンター または飯塚市役所本庁 男女共同参画推進センター サンクス (☎0948-22-7058)	
	女性相談員による 一般相談	優先	1日・8日・15日・22日(休)13時～16時		
	女性相談員による 職場の悩み相談	要	1日(休)10時～正午		
	女性相談員による 就業支援相談	要	16日(休)10時～正午		
行政相談 (行政に関する苦情、意見・要望など)	不要	9日(休)13時～15時 15日(休)13時～15時	市民交流プラザ 飯塚市役所本庁	市民活動支援課 (☎内線 1437)	
法律相談 ※年度(4～3月)で1人1回 (相続、離婚、借金、交通事故など)	要	平日13時～16時 毎週木曜日17時～19時	飯塚法律相談センター (☎0948-28-7555) 飯塚市役所本庁	市民活動支援課 (☎内線 1437)	
くらしの手続き無料相談会 (成年後見制度、相続、官公庁等への 許認可申請手続きなど)	不要	24日(金)13時～16時	飯塚市役所本庁	市民活動支援課 (☎内線 1437)	
くらし・行政困りごと相談所 (登記、税、年金、行政全般などに関する相談)	優先	11月7日(火)13時～16時	飯塚市役所本庁2階多目的ホール	九州管区行政評価局行政相談課 (☎092-431-7082) 10月30日から11月2日までの9～17時	
法テラス無料法律相談会 (※予約の電話の際に要件等を確認します)	要	16日(休)13時～16時(相談時間30分)	福岡法務局 飯塚支局	法テラス福岡 (☎050-3383-5502)	
専門家による外国人無料相談会 (外国人ビザ、雇用、国際結婚など)	不要	21日(火)13時～16時	飯塚市役所本庁5階北会議室	国際政策課 (☎内線 1647)	
年金相談	要	7日・14日・28日(火) 10時～正午、13時～16時	立岩交流センター	直方年金事務所 (☎0949-22-0891)	
精神障がい者家族相談員による相談会	不要	11日(土)13時半～16時	サン・アビリティーズ いづか	いづみ会 (☎090-5386-4116)	
養育費の無料電話相談 (母子家庭、父子家庭、離婚協議中の人)	不要	平日9時～16時	福岡県ひとり親家庭等就業・ 自立支援センター飯塚ランチ (☎0948-21-0390)		
家庭児童相談室 (子どもに関する相談、ひとり親家庭に対する相談)	不要	平日8時半～17時15分	子育て支援課 (☎内線 1127・1128) 子どもなんでも相談 (☎0948-26-7733)		
人権について	人権相談出張窓口	不要	2日・16日(休) 10時～正午 14時～16時 13日・27日(月) 10時～正午 14時～16時	筑穂人権啓発センター 穂波人権啓発センター 13日:庄内交流センター 27日:別館 頼田交流センター 飯塚市役所本庁4階	人権・同和政策課 人権相談ダイヤル ☎ 0948-43-4764 FAX 0948-23-7048
		要 不要	平日8時半～17時15分 平日8時半～17時	NPO 法人人権ネットいづか	☎/FAX 0948-24-7582

日時	教室名	内容	定員	参加費	申込期限
11月11日(土) 10時~正午	エコキャンドルづくり	廃ローソクから可愛いキャンドルを作りましょう。	10人	1セット 200円	11月8日(水)
11月12日(日) 10時~正午	自然体験プログラム おさんぽ「いいねん！」	サンビレッジ茜でおさんぽ! ※未就学児とその保護者の方が対象です。	10人	1人200円 資料費含む	11月10日(金)
11月12日(日) 13時~15時	自然体験プログラム おでかけ「いいねん！」	サンビレッジ茜でいきものさがし! ※小学生以上が対象です。	20人	1人200円 資料費含む	11月10日(金)
11月26日(日) 10時~正午	バードコール作り	鳥の鳴き声のように聞こえるバードコールを作りましょう。	10人	1セット 200円	11月22日(水)
12月2日(土) 10時~正午	バードウォッチング	鳥羽公園で冬の野鳥を観察しましょう。	10人	1人 100円	11月28日(火)
12月3日(日)・5日(火) 10時~正午	子ども服交換会	サイズが合わない子ども服を交換しましょう。 (お持ち込みは10時まで)	-	無料	当日可
12月10日(日) 10時~正午	自然体験プログラム おさんぽ「いいねん！」	鳥羽公園でおさんぽ! ※未就学児とその保護者の方が対象です。	10人	1人200円 資料費含む	12月8日(金)
12月10日(日) 13時~15時	自然体験プログラム おでかけ「いいねん！」	鳥羽公園でいきものさがし! ※小学生以上が対象です。	20人	1人200円 資料費含む	12月8日(金)

※ぞうり編み器やミシン、工具、調理器具(ガス代別途1人100円)など、ご希望に応じて無料で使えます。

○参加費100円(お茶、保険代)●事前予約なしでどなたでも参加できます。9時~15時の間であれば、ご都合のよい時間からお好きな時間まで。

11月17日(金)9時~15時 ☆お友達と、夏はクーラー冬は暖房といったエネルギーのシェアに、また、情報のシェア(おしゃべり)だけでもどうぞ!

エコ工房 11月12月環境教室案内(募集人数や持参品、対象年齢等の詳細は下記までお問合せください。)

※申込期限前でも、定員になり次第、参加の申込受付を終了します。

※詳しくはエコ工房ホームページ(<http://eco-kobo.com>)をご覧ください。

●申込み・問合せ 飯塚市リサイクルプラザ エコ工房 飯塚市吉北118-2 (☎/Fax 0948-22-5679)



市民交流プラザ 11月イベント

あいタウン2階(☎0948-21-6711)

毎週水曜日休館

日	名称/時間	内容/問合せ先
4日(土) 18日(土)	英語で楽しく話ませんか 14時~16時	限られた時間内に自分の考えを英語で伝える練習をします。 /飯塚トーストマスターズ 荒川(☎090-6429-5379)
5日(日)	バラ講座 13時半~15時半	バラの育て方からバラ庭の作り方。資料代500円 /宮川ローズガーデンクラブ(☎090-2513-9544)
9日(木)	行政相談 13時~15時	行政に関する苦情、意見、要望などご相談ください。 /市民活動支援課(☎0948-22-5500 内線1437)
12日(日)	パソコンつなごう会(ゆうゆうコース) 13時~17時	パソコン・Excelで住所録の整理を楽しもう!!パソコンは持参。 資料代500円/パソコンつなごう会 三上(☎0948-28-7860)
13日(月)	演出のしごと勉強会 10時~正午	「近年の地球異常について」講師:日本劇作家協会会員 小出和典 資料代500円/コスモスグループ 吉原(☎090-3415-6366)
14日(火)	初級者パソコン・スマホ質問会 10時半~12時半	初級者のパソコン・スマホの質問に答えます。要予約 /楽々パソコン 高松(☎090-4775-0395)
16日(木) 30日(木)	遺言・相続等よろず相談 10時~13時	遺言・相続等の心配ごとや手続についての専門家による無料相談。 予約不要(先着順) /飯塚市高齢者あんしんサポート 松岡(☎0948-26-0555)
19日(日)	パソコンつなごう会(スマ・タブ研修会) 13時~17時	スマホ・タブレットで何でもネット検索を楽しもう!!スマホ・タブレットは持参。 資料代500円/パソコンつなごう会 三上(☎0948-28-7860)

問 穂波福祉総合センター
☎0948-21-6330
FAX 0948-21-6332
休館日 火曜日

「季節の湯 紅葉もみじの湯」
11月17日(金)10時~21時
※入浴料が必要です

● 申 11月10日(金) 9時~22時
受付時間 9時~22時

● 所 多目的ホール
および出店者募集

● 出店希望者
※1区画(縦2.0m×横2.0m)
あたり800円の出店費が必要
※17区画を準備しています。
※食料品・薬の出品は不可

フリーマーケット開催

時 12月10日(日) 9時半~13時

持料定 1人500円
16人
エプロン・三角巾・マスク
・タオル・水筒・持ち帰り用袋

【親子パン教室】
時 11月25日(土) 10時~13時
※事前予約が必要です

「雪ゆき灯あたり抜ばつ足たり」
時 11月17日(金) 11月30日(木)
最終日16時まで

「おもしろ漫画川柳展」
時 11月4日(土) 14時~15時
※スリッパをご用意ください。

「フィッカコスモスモン」
出前コンサート&U
「パークシヨリアンサンブル」無料
時 11月4日(土) 14時~15時
※スリッパをご用意ください。

「地域活動支援センター」
時 11月1日(水) 15日(水)
最終日13時まで

「I-ZUMI切り絵展」
時 11月1日(水) 15日(水)
最終日13時まで

穂波福祉総合センター
イベント

まちの話題

市内で行われたイベントや活動などを掲載しています。



カノアラウレアーズ福岡と フレンドリータウン協定を締結

9月28日、飯塚市とカノアラウレアーズ福岡は、スポーツの振興や地域の活性化、住民サービスの向上を図ることを目的としてフレンドリータウン協定を締結しました。

カノアラウレアーズ福岡は、今後飯塚市でのホームゲームの開催やバレー教室などを開催予定です。



小学5年生が稲刈り体験

9月下旬、市内4小学校（飯塚東小、棕本小、片島小、飯塚鎮西小）において農業体験があり、子どもたちは鎌を使って稲刈りなどを行いました。

この事業は、市、JAふくおか嘉穂、生産農家の方の協力のもと、市内4小学校の5年生を対象に、座学や実技を交えながら「食育」授業の一環として毎年行われています。子どもたちによって収穫された金の稲穂は、後日銀シャリとなって校内の給食に登場予定です。



全国障害者スポーツ大会に市内選手団が出場します

第23回全国障害者スポーツ大会「燃ゆる感動かごしま大会」に、飯塚市在住の21名の選手・関係者が「福岡県」代表として選出されたことから、10月11日、選手及び関係者が藤江副市長を表敬訪問しました。

「陸上」6名、「アーチェリー」1名、「フライングディスク」1名、「バレーボール・女子」監督・コーチ含む13名が、福岡県代表として出場しました。



小さな空手家が全国大会の連覇を報告

7月23日、24日の2日間、東京体育館で行われた「カラテドリームフェスティバル2023全国大会」組手の部において、新極真会福岡支部飯塚道場所属・中山舷宝くん（小学1年生男子重量級）が昨年度に引き続き優勝し、10月5日、津村師範代、ご家族と共に藤江副市長を表敬訪問しました。

飯塚市内で撮影した風景写真を募集します。

飯塚市では地域の魅力を発信していくため、皆さまが撮影した飯塚市内の写真を下記のとおり募集します。お寄せいただいた写真の中から、毎月1枚を「広報いづか」にて掲載いたします。

- 募集する写真：飯塚市内で撮影した風景写真
- 応募期間：随時募集

◎電子申請（右記QRコード）でご応募できます。

●Instagram #飯塚探し から掲載します。



幻想的な風景

撮影場所 有安
撮影日 令和5年9月2日
撮影者 野見山 ゆうこ
コメント 早朝散歩中の風景です



今月の
飯塚市の風景

vol. 050

まちの話題

市内で行われたイベントや活動などを掲載しています。



飯塚第二中学校の生徒が県・九州・全国大会での成績を報告

9月26日、飯塚市立飯塚第二中学校3年生で水泳部に所属する吉原朋治さんと放送部に所属する高橋咲陽さんが各大会への出場・入賞報告を武井教育長に行いました。

●各大会の成績はこちらから→



穂波東中学校の生徒が県・九州大会での成績を報告

9月28日、飯塚市立穂波東中学校で水泳部に所属する塩田皓さん(3年)と陸上部に所属する松岡佐知さん(2年)が各大会への出場・入賞報告を武井教育長に行いました。

●各大会の成績はこちらから→



HAPPY BIRTHDAY

はじめてのお誕生日

11月

申込み 電子申請(右記QRコード)または情報管理課 情報発信係(☎内線1674・1675)まで電話でお申込みください。
(誕生日の前月1日受付。ただし、土・日・祝日は翌開庁日。
電話:8時半~9時まで 電子申請:0時~9時まで)



受付時間内に申込みをいただいた方すべてを掲載します。
※応募の人数により写真などの大きさが変更となる場合があります。ご了承ください。

2日



楽市

沖島 おきしま
美紗稀 みさき
ちゃん

1歳のお誕生日おめでとう!
これからも元気いっぱいな美紗稀でいてね!

3日



太郎丸

飯田 いいだ
碧 あおい
ちゃん

1歳のお誕生日おめでとう!
いつも幸せをありがとう♡大好きだよ♡

6日



幸袋

中島 なかしま
希胡 きこ
ちゃん

一才おめでとう!家族みんながきこの笑顔に癒しと元気をもらっています。大好きだよ!

24日



幸袋

石原 いしはら
美樹 みき
ちゃん

お誕生日、おめでとう!元気いっぱいにすくすくと成長してほしいね。

広告

エコキュート買い替えキャンペーン!!

■三菱エコキュート 370L
フルオート SRT-S376A
浴室・台所リモコン・脚部カバー付

メーカー希望小売価格
1,301,850円(税込)

40.7万円 (税込)

工事費目安 **7.7~9.9万円** (税込) ※工事費はエコキュートからエコキュートに取替をした場合です
★搬入・設備工事・電気工事・既設撤去処分全て含む

故障しても 取替えまでガス給湯器で対応します!

■営業所 / 直方・福岡・北九州・唐津 ☎0948-22-2119
龍王ガス株式会社 龍王ガス 検索

広告

シロアリ調査見積り無料

ANTOSS 日本しろあり対策協会正会員

アントス株式会社

飯塚市上三緒172-1 TEL 0948-29-3535
http://antoss.jp アントス 飯塚市 検索

0120-888-498

広告

ヘアサロン CARAT カラット

椿110-1 ドン・キホーテ飯塚店 ☎050-5438-7737

男性カット **¥750** 根元染(ハーブ) コラーゲントリートメント付
女性カット **¥1000** **¥1500**

求人専用 ☎080-7000-2187 高齢者・プランク有歓迎 1日3HからOK

広告

これからの人生を楽しむ家づくり。

リフォーム・リノベーション

1982年創業の経験と実績

株式会社 **筑豊住建**

飯塚市片島2-5-10 ☎0120-28-3323

筑豊地区11年連続リフォーム売上No.1
(リフォーム産業新聞社2023年9月発表)

広告

きたい以上のことを。

私たちは、**Q-SAN**です。

九州酸素株式会社 TEL:0948-25-2134
株式会社九酸 TEL:0948-22-0417
株式会社九酸ガス住設 TEL:0948-22-6024
株式会社小竹ガス商会 TEL:09496-2-0425
有限会社筑穂プロパン TEL:0948-72-1225

九酸・直方ガス企業グループ

広告

医療保険で、**自宅や施設でマッサージ**が受けられます。

あなま・マッサージ 福の神 治療院

※マッサージを希望される場合、医師の同意が必要です。
※詳しくはお電話ください。

クツー ナシ ナシ
飯塚店 / 飯塚市横田821-4 ☎0120-92-7474

広告

おかげさまで**38年 信頼と実績 施工実績10,000件**

住まいのことならおまかせ下さい。

◆オール電化システム◆水廻りのリフォーム◆室内の段差解消、手摺の取付 等々

増築 改築 改装 修繕 **見積無料**

(株)三協増改築センター

飯塚市目尾657-3 (三協技建㈱内) ISO9001:2015 認証取得
TEL(0948)24-8888 三協増改築センター 検索

広告

有松病院

診療科目 産科・婦人科・小児科

有松病院

嘉麻市鴨生824 ☎0948(42)1108

診療内容 産科:妊婦健診、母乳外来、産後ケア、産後手術 婦人科:婦人科一般診療、がん検診、更年期相談、婦人科良性腫瘍手術、不妊相談(タイミング法)

診療時間 午前 9:00~12:00 【産科・婦人科】月~土 【小児科】火
午後14:00~17:30 【産科・婦人科】月・火・木・金 【小児科】火・木

●子宮頸がん健診クーポンをお持ちの方、お気軽にお電話ください。

広告

NEW **新しい休憩スペースが完成します!**

*紅葉のきれいな植木や 果実の植木などが 多数入荷中!

*当店で製作の手作り雑貨

***ファンタジーウォール**も販売中!

ぜひ朝倉方面へお越しの際は、立ち寄ってください!

四季の里 ガーデニングショップ

【店舗住所】福岡県朝倉市三奈木3412
【HP】http://www.shikinosato.com/
【実店舗】TEL 0946-28-7525
水曜定休 FAX 0946-22-3306