

飯塚市社会福祉協議会補助金に関する資料及び交付要綱

社会障がい者福祉課

| | | | |
|------------|-----------|-------|------------|
| 式(中)小五(五) | 社会障がい者福祉課 | 社会福祉係 | 文部科学省 330号 |
| 保存期間 | 5年 | 公開区分 | ○ 否 閉 否 |
| 保存期限(2年9月) | 否理由 | 条 項 | 第 1 条 |
| 市長 | 副市長 | 部長 | 次長 |
| 課長 | 係長 | 係長 | 係長 |

4 飯社協第 4 2 号
令和 4 年 4 月 1 日

飯塚市長 片 峯 誠 様

飯塚市栢の森 9 5 6 番地 4
社会福祉法人飯塚市社会福祉協議会
会長 田 中 英

飯塚市社会福祉協議会補助金交付申請書

令和 4 年度飯塚市社会福祉協議会補助金の交付を受けたいので、飯塚市社会福祉法人の助成手続に関する条例第 2 条の規定により下記のとおり申請いたします。

- 補助金の名称 令和 4 年度飯塚市社会福祉協議会補助金
- 補助金額 金 55,000,000 円
- 補助事業の完了予定年月日 令和 5 年 9 月 31 日
- 事業名：補助金内訳額
 - (1) 地域福祉活動推進事業を推進する目的 18,500,000 円
 - (2) 法人運営事業を運営する目的 17,500,000 円
 - (3) ボランティアセンター事業を運営する目的 9,000,000 円
 - (4) 検利擁護事業を運営する目的 10,000,000 円

別紙 (令和 4 年度飯塚市社会福祉協議会の実施計画と効果・達成目標)

- 添付書類
 - (1) 令和 4 年度 飯塚市社会福祉協議会事業計画
 - (2) 令和 4 年度 飯塚市社会福祉協議会社会福祉事業資金収支予算書
収益事業資金収支予算書
 - (3) その他

- 事業完了前交付を希望する理由

理 由

飯塚市社会福祉協議会は財政的に厳しい状況にあり、今年度の事業実施に支障を来さぬよう事業完了前に補助金を希望します。なお、交付額については人件費及び事業費の歳出を四半期ごとに試算した結果です。(参考資料)

交付希望時期

- 1) 令和 4 年 6 月 20,000,000 円
- 2) 令和 4 年 10 月 20,000,000 円
- 3) 令和 5 年 1 月 15,000,000 円



補助対象経費収支状況確認書 (令和 4 年度)

別紙 2

全 集 計

(単位：円)

1 収入の部

| 区分 | 第 1 次補正予算額 | うち | | 決算額 (見込) | 備考 |
|-----------|-------------|------------|--------|-------------|----|
| | | 市補助事業分 | 市補助事業分 | | |
| 会費収入 | 2,500,000 | | 0 | | |
| 寄附金収入 | 6,610,000 | | 0 | | |
| 補助金収入 | 55,000,000 | 55,000,000 | | | |
| 受託金収入 | 3,624,000 | | 0 | | |
| 事業収入 | 585,000 | | 0 | | |
| 負担金収入 | 397,000 | | 0 | | |
| 利息等その他の収入 | 1,090,000 | | 0 | | |
| 小計 | 69,806,000 | 55,000,000 | | | |
| 施設整備等収入 | 1,129,000 | | 0 | | |
| その他の活動収入 | 81,709,000 | | 0 | | |
| 合計 | 152,644,000 | 55,000,000 | | | |

2 支出の部

(単位：円)

| 区分 | 第 1 次補正予算額 | うち | | 決算額 (見込) | 備考 |
|-----------|------------|------------|--------|-------------|----|
| | | 市補助事業分 | 市補助事業分 | | |
| 小計 | 75,927,000 | 51,458,000 | | | |
| 役員報酬支出 | 1,570,000 | 1,200,000 | | | |
| 職員給料支出 | 27,211,000 | 20,668,000 | | | |
| 職員賞与支出 | 10,502,000 | 8,440,000 | | | |
| 1 種職員賃金支出 | 17,837,000 | 7,707,000 | | | |
| 2 種職員賃金支出 | 5,429,000 | 5,216,000 | | | |
| 非常勤職員給与支出 | 3,155,000 | 2,902,000 | | | |
| 退職給付支出 | 713,000 | 0 | | | |
| 法定福利費支出 | 9,510,000 | 5,323,000 | | | |
| 小計 | 4,526,000 | 2,491,000 | | | |
| 給食費支出 | 35,000 | 20,000 | | | |
| 水道光熱水費支出 | 720,000 | 253,000 | | | |
| 燃料費支出 | 10,000 | 10,000 | | | |
| 消耗器具備品費支出 | 670,000 | 420,000 | | | |
| 保険料支出 | 624,000 | 547,000 | | | |
| 賃借料支出 | 1,089,000 | 620,000 | | | |
| 車輛費支出 | 802,000 | 320,000 | | | |
| 諸謝金支出 | 565,000 | 300,000 | | | |
| 雑支出 | 11,000 | 1,000 | | | |
| 小計 | 17,586,000 | 10,953,000 | | | |
| 福利厚生費支出 | 1,310,000 | 23,000 | | | |
| 旅費交通費支出 | 832,000 | 339,000 | | | |
| 研修研究費支出 | 174,000 | 40,000 | | | |
| 消耗器具備品費支出 | 485,000 | 0 | | | |

| 区分 | 第1次補正予算額 | 決算額 (見込) | | 備考 |
|----------|-------------|--------------|--------------|----|
| | | うち 市補助事業分 | うち 市補助事業分 | |
| 印刷製本費支出 | 383,000 | 55,000 | | |
| 水道光熱費支出 | 542,000 | 0 | | |
| 修繕費支出 | 221,000 | 20,000 | | |
| 通信運搬費支出 | 1,313,000 | 257,000 | | |
| 会議費支出 | 31,000 | 8,000 | | |
| 広報費支出 | 308,000 | 0 | | |
| 業務委託費支出 | 6,168,000 | 0 | | |
| 手数料支出 | 794,000 | 17,000 | | |
| 保険料支出 | 1,006,000 | 176,000 | | |
| 賃借料支出 | 898,000 | 0 | | |
| 租税公課支出 | 538,000 | 25,000 | | |
| 保守料支出 | 1,983,000 | 93,000 | | |
| 渉外費支出 | 232,000 | 0 | | |
| 諸会費支出 | 273,000 | 0 | | |
| 車輛費支出 | 68,000 | 0 | | |
| 雑支出 | 27,000 | 0 | | |
| 小計 | 3,420,000 | 0 | | |
| 助成金支出 | 3,420,000 | 0 | | |
| 小計 | 1,000 | 0 | | |
| 負担金支出 | 1,000 | 0 | | |
| 計 | 101,460,000 | 55,000,000 | | |
| 施設整備等支出 | 350,000 | 0 | | |
| その他の活動支出 | 59,840,000 | 0 | | |
| 合計 | 161,650,000 | 55,000,000 | | |

3 収支の状況 (単位:円)

| 区分 | 当初予算額 | 決算額 (見込) | | 備考 |
|------|-------------|--------------|--------------|----|
| | | うち 市補助事業分 | うち 市補助事業分 | |
| 収入合計 | 152,644,000 | 55,000,000 | | |
| 支出合計 | 161,650,000 | 55,000,000 | | |
| 差引 | △ 9,006,000 | 0 | | |

※支出の部の「うち市補助事業分」とは、補助対象経費をいう。
 収入の部の「うち市補助事業分」とは、支出の部の「うち市補助事業分」の財源とする額をいう。
 決算見込による状況確認の場合、決算が確定次第、速やかに報告すること。

別紙2 補助対象経費収支状況確認書 (令和4年度)
 地域福祉(地域福祉活動推進)事業

1 収入の部 (単位:円)

| 区分 | 第1次補正予算額 | 決算額 (見込) | | 備考 |
|-----------|------------|--------------|--------------|----|
| | | うち 市補助事業分 | うち 市補助事業分 | |
| 会費収入 | 0 | 0 | | |
| 寄附金収入 | 10,000 | 0 | | |
| 補助金収入 | 18,500,000 | 18,500,000 | | |
| 受託金収入 | 0 | 0 | | |
| 事業収入 | 0 | 0 | | |
| 負担金収入 | 397,000 | 0 | | |
| 利息等その他の収入 | 122,000 | 0 | | |
| 小計 | 19,029,000 | 18,500,000 | | |
| 施設整備等収入 | 0 | 0 | | |
| その他の活動収入 | 4,097,000 | 0 | | |
| 合計 | 23,126,000 | 18,500,000 | | |

2 支出の部 (単位:円)

| 区分 | 第1次補正予算額 | 決算額 (見込) | | 備考 |
|-----------|------------|--------------|--------------|----|
| | | うち 市補助事業分 | うち 市補助事業分 | |
| 小計 | 19,266,000 | 18,500,000 | | |
| 役員報酬支出 | 0 | 0 | | |
| 職員給料支出 | 5,599,000 | 5,599,000 | | |
| 職員賞与支出 | 1,592,000 | 1,592,000 | | |
| 1種職員賞与支出 | 4,435,000 | 4,435,000 | | |
| 2種職員賞与支出 | 3,416,000 | 3,416,000 | | |
| 非常勤職員給与支出 | 1,502,000 | 1,502,000 | | |
| 退職給付支出 | 267,000 | 0 | | |
| 法定福利費支出 | 2,455,000 | 1,956,000 | | |
| 小計 | 1,395,000 | 0 | | |
| 給食費支出 | 15,000 | 0 | | |
| 水道光熱水費支出 | 360,000 | | | |
| 燃料費支出 | 0 | 0 | | |
| 消耗器具備品費支出 | 169,000 | 0 | | |
| 保険料支出 | 29,000 | 0 | | |
| 賃借料支出 | 361,000 | 0 | | |
| 車輛費支出 | 356,000 | 0 | | |
| 諸謝金支出 | 95,000 | 0 | | |
| 雑支出 | 10,000 | 0 | | |
| 小計 | 2,045,000 | 0 | | |
| 福利厚生費支出 | 81,000 | 0 | | |
| 旅費交通費支出 | 70,000 | 0 | | |
| 研修研究費支出 | 20,000 | 0 | | |

| 区分 | 第1次補正予算額 | | 決算額 (見込) | うち | | 備考 |
|-----------|------------|--------------|-------------|----|--------------|----|
| | | うち 市補助事業分 | | | うち 市補助事業分 | |
| 消耗器具備品費支出 | 0 | 0 | | | | |
| 印刷製本費支出 | 136,000 | 0 | | | | |
| 水道光熱費支出 | 0 | 0 | | | | |
| 修繕費支出 | 0 | 0 | | | | |
| 通信運搬費支出 | 659,000 | 0 | | | | |
| 会議費支出 | 8,000 | 0 | | | | |
| 広報費支出 | 308,000 | 0 | | | | |
| 業務委託費支出 | 0 | 0 | | | | |
| 手数料支出 | 93,000 | 0 | | | | |
| 保険料支出 | 234,000 | 0 | | | | |
| 賃借料支出 | 0 | 0 | | | | |
| 租税公課支出 | 98,000 | 0 | | | | |
| 保守料支出 | 338,000 | 0 | | | | |
| 渉外費支出 | 0 | 0 | | | | |
| 諸会費支出 | 0 | 0 | | | | |
| 車輛費支出 | 0 | 0 | | | | |
| 雑支出 | 0 | 0 | | | | |
| 小計 | 420,000 | 0 | | | | |
| 助成金支出 | 420,000 | 0 | | | | |
| 小計 | 0 | 0 | | | | |
| 負担金支出 | 0 | 0 | | | | |
| 計 | 23,126,000 | 18,500,000 | | | | |
| 施設整備等支出 | 0 | 0 | | | | |
| その他の活動支出 | 0 | 0 | | | | |
| 合計 | 23,126,000 | 18,500,000 | | | | |

3 収支の状況 (単位：円)

| 区分 | 第1次補正予算額 | | 決算額 (見込) | うち | | 備考 |
|------|------------|--------------|-------------|----|--------------|----|
| | | うち 市補助事業分 | | | うち 市補助事業分 | |
| 収入合計 | 23,126,000 | 18,500,000 | | | | |
| 支出合計 | 23,126,000 | 18,500,000 | | | | |
| 差引 | 0 | 0 | | | | |

※支出の部の「うち市補助事業分」とは、補助対象経費をいう。
 収入の部の「うち市補助事業分」とは、支出の部の「うち市補助事業分」の財源とする額をいう。
 決算見込による状況確認の場合、決算が確定次第、速やかに報告すること。

別紙2 補助対象経費収支状況確認書 (令和4年度)
 法人運営事業

1 収入の部 (単位：円)

| 区分 | 第1次補正予算額 | | 決算額 (見込) | うち | | 備考 |
|-----------|-------------|--------------|-------------|----|--------------|----|
| | | うち 市補助事業分 | | | うち 市補助事業分 | |
| 会費収入 | 2,500,000 | 0 | | | | |
| 寄附金収入 | 6,600,000 | 0 | | | | |
| 補助金収入 | 17,500,000 | 17,500,000 | | | | |
| 受託金収入 | 0 | 0 | | | | |
| 事業収入 | 1,000 | 0 | | | | |
| 負担金収入 | 0 | 0 | | | | |
| 利息等その他の収入 | 967,000 | 0 | | | | |
| 小計 | 27,568,000 | 17,500,000 | | | | |
| 施設整備等収入 | 1,129,000 | 0 | | | | |
| その他の活動収入 | 76,206,000 | 0 | | | | |
| 合計 | 104,903,000 | 17,500,000 | | | | |

2 支出の部 (単位：円)

| 区分 | 第1次補正予算額 | | 決算額 (見込) | うち | | 備考 |
|-----------|------------|--------------|-------------|----|--------------|----|
| | | うち 市補助事業分 | | | うち 市補助事業分 | |
| 小計 | 37,694,000 | 17,500,000 | | | | |
| 役員報酬支出 | 1,570,000 | 1,200,000 | | | | |
| 職員給料支出 | 15,681,000 | 11,000,000 | | | | |
| 職員賞与支出 | 4,562,000 | 3,000,000 | | | | |
| 1種職員賞金支出 | 11,030,000 | 900,000 | | | | |
| 2種職員賞金支出 | 146,000 | 100,000 | | | | |
| 非常勤職員給与支出 | 0 | 0 | | | | |
| 退職給付支出 | 45,000 | 0 | | | | |
| 法定福利費支出 | 4,660,000 | 1,300,000 | | | | |
| 小計 | 178,000 | 0 | | | | |
| 給食費支出 | 0 | 0 | | | | |
| 水道光熱費支出 | 0 | 0 | | | | |
| 燃料費支出 | 0 | 0 | | | | |
| 消耗器具備品費支出 | 0 | 0 | | | | |
| 保険料支出 | 48,000 | 0 | | | | |
| 賃借料支出 | 0 | 0 | | | | |
| 車輛費支出 | 0 | 0 | | | | |
| 諸謝金支出 | 130,000 | 0 | | | | |
| 雑支出 | | 0 | | | | |
| 小計 | 13,660,000 | 0 | | | | |
| 福利厚生費支出 | 1,150,000 | 0 | | | | |
| 旅費交通費支出 | 414,000 | 0 | | | | |
| 研修研究費支出 | 72,000 | 0 | | | | |

| 区分 | 第1次補正予算額 | 決算額 (見込) | | 備考 |
|----------|-------------|--------------|--------------|----|
| | | うち 市補助事業分 | うち 市補助事業分 | |
| 事務消耗品費支出 | 485,000 | 0 | | |
| 印刷製本費支出 | 192,000 | 0 | | |
| 水道光熱費支出 | 542,000 | 0 | | |
| 修繕費支出 | 200,000 | 0 | | |
| 通信運搬費支出 | 379,000 | 0 | | |
| 会議費支出 | 15,000 | 0 | | |
| 広報費支出 | 0 | 0 | | |
| 業務委託費支出 | 5,808,000 | 0 | | |
| 手数料支出 | 597,000 | 0 | | |
| 保険料支出 | 518,000 | 0 | | |
| 賃借料支出 | 898,000 | 0 | | |
| 租税公課支出 | 365,000 | 0 | | |
| 保守料支出 | 1,435,000 | 0 | | |
| 渉外費支出 | 222,000 | 0 | | |
| 諸会費支出 | 273,000 | 0 | | |
| 車輦費支出 | 68,000 | 0 | | |
| 雑支出 | 27,000 | 0 | | |
| 小計 | 3,000,000 | 0 | | |
| 助成金支出 | 3,000,000 | 0 | | |
| 小計 | 1,000 | 0 | | |
| 負担金支出 | 1,000 | 0 | | |
| 計 | 54,533,000 | 17,500,000 | | |
| 施設整備等支出 | 0 | 0 | | |
| その他の活動支出 | 59,376,000 | 0 | | |
| 合計 | 113,909,000 | 17,500,000 | | |

3 収支の状況

(単位：円)

| 区分 | 第1次補正予算額 | 決算額 (見込) | | 備考 |
|------|-------------|--------------|--------------|----|
| | | うち 市補助事業分 | うち 市補助事業分 | |
| 収入合計 | 104,903,000 | 17,500,000 | | |
| 支出合計 | 113,909,000 | 17,500,000 | | |
| 差引 | △ 9,006,000 | 0 | | |

※支出の部の「うち市補助事業分」とは、補助対象経費をいう。

収入の部の「うち市補助事業分」とは、支出の部の「うち市補助事業分」の財源とする額をいう。
決算見込による状況確認の場合、決算が確定次第、速やかに報告すること。

補助対象経費収支状況確認書 (令和4年度)
ボランティアセンター事業

別紙2.

1 収入の部

(単位：円)

| 区分 | 第1次補正予算額 | 決算額 (見込) | | 備考 |
|-----------|-----------|--------------|--------------|----|
| | | うち 市補助事業分 | うち 市補助事業分 | |
| 会費収入 | 0 | 0 | | |
| 寄附金収入 | 0 | 0 | | |
| 補助金収入 | 9,000,000 | 9,000,000 | | |
| 受託金収入 | 0 | 0 | | |
| 事業収入 | 0 | 0 | | |
| 負担金収入 | 0 | 0 | | |
| 利息等その他の収入 | 0 | 0 | | |
| 小計 | 9,000,000 | 9,000,000 | | |
| 施設整備等収入 | 0 | 0 | | |
| その他の活動収入 | 690,000 | 0 | | |
| 合計 | 9,690,000 | 9,000,000 | | |

2 支出の部

(単位：円)

| 区分 | 第1次補正予算額 | 決算額 (見込) | | 備考 |
|-----------|-----------|--------------|--------------|----|
| | | うち 市補助事業分 | うち 市補助事業分 | |
| 小計 | 6,436,000 | 6,302,000 | | |
| 役員報酬支出 | 0 | 0 | | |
| 職員給料支出 | 2,114,000 | 2,114,000 | | |
| 職員賞与支出 | 949,000 | 949,000 | | |
| 1 種職員賃金支出 | 2,372,000 | 2,372,000 | | |
| 2 種職員賃金支出 | 0 | 0 | | |
| 非常勤職員給与支出 | 0 | 0 | | |
| 退職給付支出 | 134,000 | 0 | | |
| 法定福利費支出 | 867,000 | 867,000 | | |
| 小計 | 2,079,000 | 1,931,000 | | |
| 給食費支出 | 20,000 | 20,000 | | |
| 水道光熱費支出 | 180,000 | 180,000 | | |
| 燃料費支出 | 10,000 | 10,000 | | |
| 消耗器具備品費支出 | 400,000 | 360,000 | | |
| 保険料支出 | 321,000 | 321,000 | | |
| 賃借料支出 | 728,000 | 620,000 | | |
| 車輦費支出 | 220,000 | 220,000 | | |
| 諸謝金支出 | 200,000 | 200,000 | | |
| 雑支出 | 0 | 0 | | |
| 小計 | 825,000 | 767,000 | | |
| 福利厚生費支出 | 22,000 | 0 | | |
| 旅費交通費支出 | 289,000 | 289,000 | | |
| 研修研究費支出 | 35,000 | 0 | | |
| 消耗器具備品費支出 | 0 | 0 | | |
| 印刷製本費支出 | 50,000 | 50,000 | | |
| 水道光熱費支出 | 0 | 0 | | |
| 修繕費支出 | 20,000 | 20,000 | | |
| 通信運搬費支出 | 157,000 | 157,000 | | |

| 区分 | 第1次補正予算額 | 決算額 (見込) | | 備考 |
|----------|-----------|--------------|--------------|----|
| | | うち 市補助事業分 | うち 市補助事業分 | |
| 会議費支出 | 5,000 | 5,000 | | |
| 広報費支出 | 0 | 0 | | |
| 業務委託費支出 | 0 | 0 | | |
| 手数料支出 | 17,000 | 17,000 | | |
| 保険料支出 | 136,000 | 136,000 | | |
| 賃借料支出 | 0 | 0 | | |
| 租税公課支出 | 1,000 | 0 | | |
| 保守料支出 | 93,000 | 93,000 | | |
| 渉外費支出 | 0 | 0 | | |
| 諸会費支出 | 0 | 0 | | |
| 車輦費支出 | 0 | 0 | | |
| 雑支出 | 0 | 0 | | |
| 小計 | 0 | 0 | | |
| 助成金支出 | 0 | 0 | | |
| 小計 | 0 | 0 | | |
| 負担金支出 | 0 | 0 | | |
| 計 | 9,340,000 | 9,000,000 | | |
| 施設整備等支出 | 350,000 | 0 | | |
| その他の活動支出 | 0 | 0 | | |
| 合計 | 9,690,000 | 9,000,000 | | |

3 収支の状況 (単位:円)

| 区分 | 第1次補正予算額 | 決算額 (見込) | | 備考 |
|------|-----------|--------------|--------------|----|
| | | うち 市補助事業分 | うち 市補助事業分 | |
| 収入合計 | 9,690,000 | 9,000,000 | | |
| 支出合計 | 9,690,000 | 9,000,000 | | |
| 差引 | 0 | 0 | | |

※支出の部の「うち市補助事業分」とは、補助対象経費をいう。
 収入の部の「うち市補助事業分」とは、支出の部の「うち市補助事業分」の財源とする額をいう。
 決算見込による状況確認の場合、決算が確定次第、速やかに報告すること。

補助対象経費収支状況確認書 (令和4年度)
 福祉サービス利用援助(権利擁護センター)事業

別紙2

1 収入の部

(単位:円)

| 区分 | 第1次補正予算額 | 決算額 (見込) | | 備考 |
|-----------|------------|--------------|--------------|----|
| | | うち 市補助事業分 | うち 市補助事業分 | |
| 会費収入 | 0 | 0 | | |
| 寄附金収入 | 0 | 0 | | |
| 補助金収入 | 10,000,000 | 10,000,000 | | |
| 受託金収入 | 3,624,000 | 0 | | |
| 事業収入 | 584,000 | 0 | | |
| 負担金収入 | 0 | 0 | | |
| 利息等その他の収入 | 1,000 | 0 | | |
| 小計 | 14,209,000 | 10,000,000 | | |
| 施設整備等収入 | 0 | 0 | | |
| その他の活動収入 | 716,000 | 0 | | |
| 合計 | 14,925,000 | 10,000,000 | | |

2 支出の部

(単位:円)

| 区分 | 第1次補正予算額 | 決算額 (見込) | | 備考 |
|-----------|------------|--------------|--------------|----|
| | | うち 市補助事業分 | うち 市補助事業分 | |
| 小計 | 12,531,000 | 9,154,000 | | |
| 役員報酬支出 | 0 | 0 | | |
| 職員給料支出 | 3,817,000 | 1,955,000 | | |
| 職員賞与支出 | 3,399,000 | 2,899,000 | | |
| 1種職員賞金支出 | 0 | 0 | | |
| 2種職員賞金支出 | 1,867,000 | 1,700,000 | | |
| 非常勤職員給与支出 | 1,653,000 | 1,400,000 | | |
| 退職給付支出 | 267,000 | 0 | | |
| 法定福利費支出 | 1,528,000 | 1,200,000 | | |
| 小計 | 874,000 | 560,000 | | |
| 給食費支出 | 0 | 0 | | |
| 水道光熱費支出 | 180,000 | 73,000 | | |
| 燃料費支出 | 0 | 0 | | |
| 消耗器具備品費支出 | 101,000 | 60,000 | | |
| 保険料支出 | 226,000 | 226,000 | | |
| 賃借料支出 | 0 | 0 | | |
| 車輦費支出 | 226,000 | 100,000 | | |
| 諸謝金支出 | 140,000 | 100,000 | | |
| 雑支出 | 1,000 | 1,000 | | |
| 小計 | 1,056,000 | 286,000 | | |
| 福利厚生費支出 | 57,000 | 23,000 | | |
| 旅費交通費支出 | 59,000 | 50,000 | | |
| 研修研究費支出 | 47,000 | 40,000 | | |
| 消耗器具備品費支出 | 0 | 0 | | |

| 区分 | 第1次補正予算額 | 決算額 (見込) | | 備考 |
|----------|------------|--------------|--------------|----|
| | | うち 市補助事業分 | うち 市補助事業分 | |
| 印刷製本費支出 | 5,000 | 5,000 | | |
| 水道光熱費支出 | 0 | 0 | | |
| 修繕費支出 | 1,000 | 0 | | |
| 通信運搬費支出 | 118,000 | 100,000 | | |
| 会議費支出 | 3,000 | 3,000 | | |
| 広報費支出 | 0 | 0 | | |
| 業務委託費支出 | 360,000 | 0 | | |
| 手数料支出 | 87,000 | 0 | | |
| 保険料支出 | 118,000 | 40,000 | | |
| 賃借料支出 | 0 | 0 | | |
| 租税公課支出 | 74,000 | 25,000 | | |
| 保守料支出 | 117,000 | 0 | | |
| 渉外費支出 | 10,000 | 0 | | |
| 諸会費支出 | 0 | 0 | | |
| 車両費支出 | 0 | 0 | | |
| 雑支出 | 0 | 0 | | |
| 小計 | 0 | 0 | | |
| 助成金支出 | 0 | 0 | | |
| 小計 | 0 | 0 | | |
| 負担金支出 | 0 | 0 | | |
| 計 | 14,461,000 | 10,000,000 | | |
| 施設整備等支出 | 0 | 0 | | |
| その他の活動支出 | 464,000 | 0 | | |
| 合計 | 14,925,000 | 10,000,000 | | |

3 収支の状況 (単位:円)

| 区分 | 第1次補正予算額 | 決算額 (見込) | | 備考 |
|------|------------|--------------|--------------|----|
| | | うち 市補助事業分 | うち 市補助事業分 | |
| 収入合計 | 14,925,000 | 10,000,000 | | |
| 支出合計 | 14,925,000 | 10,000,000 | | |
| 差引 | 0 | 0 | | |

※支出の部の「うち市補助事業分」とは、補助対象経費をいう。
収入の部の「うち市補助事業分」とは、支出の部の「うち市補助事業分」の財源とする額をいう。
決算見込による状況確認の場合、決算が確定次第、速やかに報告すること。

社会福祉法人 飯塚市社会福祉協議会
会長 田中 英美 様

飯塚市長 片 峯 誠

補助金の交付決定について(通知)

先に申請がありました下記の補助金の交付については、次のとおり決定したので通知します。

記

1 補助金等の名称 令和4年度 飯塚市社会福祉協議会補助金

2 交付決定額

一金 55,000,000 円也

3 補助事業の内容

- (1)法人運営事業
- (2)ボランティアセンター事業
- (3)権利擁護事業
- (4)地域福祉活動推進事業

4 交付条件

- (1) 補助事業内容以外の事業の財源に充ててはならない。
- (2) 事業完了後、60日以内に実績報告を提出すること。
(令和5年(2022年)5月31日までに実績報告を提出すること。)
- (3) 上記に違反した場合は、補助金の全部または一部を返還させることがある。

5 交付時期

令和4年(2022年)6月 20,000,000円
令和4年(2022年)10月 20,000,000円
令和5年(2023年)1月 15,000,000円

| | | | | | |
|--------|------|---------|---------|---------|---------|
| 大の字(小) | 細(別) | 社会福祉協議会 | 社会福祉協議会 | 社会福祉協議会 | 社会福祉協議会 |
| 保存期間 | 5年 | 分割区分 | 否 | 申請年月日 | 5年5月30日 |
| 保存期限 | 1年3月 | 否理由 | | 案項番号 | 5年5月30日 |
| 市長 | 副市長 | 部長 | 次長 | 課長 | 課長補佐 |
| | | | | | |
| | | | | | |
| | | | | | |

5飯社協第103号
令和5年5月29日

飯塚市長 片峯 誠 様

飯塚市柏の森956番地
申請者 社会福祉法人 飯塚市社会福祉協議会
会長 渡辺 康臣 様

補助金実績報告書兼概算払清算書

1. 補助金の名称 令和4年度飯塚市社会福祉協議会補助金
2. 補助事業の完了年月日 令和5年3月31日
3. 補助金額及び積算額
 - (1) 補助金額 一金 55,000,000円也
 - (2) 概算交付金 一金 55,000,000円也
 - (3) 精算額(1)-(2) 一金 0円也
4. 添付書類
 - (1) 令和4年度飯塚市社会福祉協議会事業報告書
 - (2) 平成4年度飯塚市社会福祉協議会社会福祉事業決算書
 - (3) その他
 - ①令和4年度飯塚市社会福祉協議会地域福祉活動推進事業の実績と評価
 - ②令和4年度 飯塚市補助金社会福祉事業決算書



| | | | | | |
|--------|------|---------|---------|---------|---------|
| 大の字(小) | 細(別) | 社会福祉協議会 | 社会福祉協議会 | 社会福祉協議会 | 社会福祉協議会 |
| 保存期間 | 5年 | 分割区分 | 否 | 申請年月日 | 5年5月30日 |
| 保存期限 | 1年3月 | 否理由 | | 案項番号 | 5年6月2日 |
| 市長 | 副市長 | 部長 | 次長 | 課長 | 課長補佐 |
| | | | | | |
| | | | | | |
| | | | | | |

全訂評 課長補佐 係長 係長

5飯福社第361-2号
令和5年6月2日

各票のとおり通知してまいります。

飯塚市社会福祉協議会
会長 渡辺 康臣 様

飯塚市長 片峯 誠

補助金確定通知書

令和4年4月1日付け4飯福社第330号で交付決定した飯塚市社会福祉協議会補助金の額については、下記のとおり確定しましたので、飯塚市補助金等交付規則第15条の規定に基づき、通知します。

記

確定金額 金 55,000,000円

飯塚市補助金社会福祉事業資金収支決算書 (令和4年度)
全 集 計

1 収入の部 (単位:円)

| 区分 | 第1次補正予算額 | うち | | 備考 |
|-----------|-------------|------------|-------------|------------|
| | | 市補助事業分 | 決算額(見込) | |
| 会費収入 | 2,500,000 | 0 | 2,221,163 | 0 |
| 寄附金収入 | 6,610,000 | 0 | 9,895,407 | 0 |
| 補助金収入 | 55,000,000 | 55,000,000 | 55,000,000 | 55,000,000 |
| 受託金収入 | 3,624,000 | 0 | 3,623,100 | 0 |
| 事業収入 | 585,000 | 0 | 704,350 | 0 |
| 負担金収入 | 397,000 | 0 | 403,418 | 0 |
| 利息等その他の収入 | 1,090,000 | 0 | 1,096,936 | 0 |
| 小計 | 69,806,000 | 55,000,000 | 72,944,374 | 55,000,000 |
| 施設整備等収入 | 1,129,000 | 0 | 876,674 | 0 |
| その他の活動収入 | 81,709,000 | 0 | 67,751,458 | 0 |
| 合計 | 152,644,000 | 55,000,000 | 141,572,506 | 55,000,000 |

2 支出の部 (単位:円)

| 区分 | 第1次補正予算額 | うち | | 備考 |
|-----------|------------|------------|------------|------------|
| | | 市補助事業分 | 決算額(見込) | |
| 小計 | 75,927,000 | 51,456,000 | 73,127,337 | 51,262,004 |
| 役員報酬支出 | 1,570,000 | 1,200,000 | 1,570,000 | 1,200,000 |
| 職員給料支出 | 27,211,000 | 20,668,000 | 19,764,440 | 16,573,415 |
| 職員賞与支出 | 10,502,000 | 8,440,000 | 9,931,057 | 9,774,434 |
| 1種職員賞与支出 | 17,837,000 | 7,707,000 | 10,127,559 | 9,990,869 |
| 2種職員賞与支出 | 5,429,000 | 5,216,000 | 5,394,995 | 4,891,995 |
| 非常勤職員給与支出 | 3,155,000 | 2,902,000 | 2,134,419 | 2,085,269 |
| 退職給付支出 | 713,000 | 0 | 16,710,664 | 27,335 |
| 法定福利費支出 | 9,510,000 | 5,323,000 | 7,494,203 | 6,718,687 |
| 小計 | 4,526,000 | 2,491,000 | 3,976,288 | 2,821,847 |
| 給食費支出 | 35,000 | 20,000 | 13,684 | 0 |
| 水道光熱水費支出 | 720,000 | 253,000 | 696,265 | 465,356 |
| 燃料費支出 | 10,000 | 10,000 | 0 | 0 |
| 消耗器具備品費支出 | 670,000 | 420,000 | 960,803 | 849,145 |
| 保険料支出 | 624,000 | 547,000 | 574,353 | 510,625 |
| 賃借料支出 | 1,089,000 | 620,000 | 806,152 | 449,640 |
| 車輛費支出 | 802,000 | 320,000 | 609,231 | 332,081 |
| 諸謝金支出 | 565,000 | 300,000 | 315,800 | 215,000 |
| 雑支出 | 11,000 | 1,000 | 0 | 0 |
| 小計 | 17,586,000 | 1,053,000 | 14,853,567 | 916,149 |
| 福利厚生費支出 | 1,310,000 | 23,000 | 1,132,248 | 51,597 |
| 旅費交通費支出 | 832,000 | 339,000 | 580,040 | 171,000 |
| 研修研究費支出 | 174,000 | 40,000 | 47,750 | 500 |
| 消耗器具備品費支出 | 485,000 | 0 | 250,975 | 0 |

| 区分 | 第1次補正予算額 | うち | | 備考 |
|----------|-------------|------------|-------------|------------|
| | | 市補助事業分 | 決算額(見込) | |
| 印刷製本費支出 | 383,000 | 55,000 | 255,965 | 49,500 |
| 水道光熱費支出 | 542,000 | 0 | 546,262 | 0 |
| 修繕費支出 | 221,000 | 20,000 | 51,920 | 36,300 |
| 通信運搬費支出 | 1,313,000 | 257,000 | 762,587 | 200,533 |
| 会議費支出 | 31,000 | 8,000 | 22,425 | 3,058 |
| 広報費支出 | 308,000 | 0 | 0 | 0 |
| 業務委託費支出 | 6,168,000 | 0 | 6,105,872 | 0 |
| 手数料支出 | 794,000 | 17,000 | 763,960 | 66,550 |
| 保険料支出 | 1,006,000 | 176,000 | 839,548 | 162,330 |
| 賃借料支出 | 898,000 | 0 | 880,195 | 0 |
| 租税公課支出 | 538,000 | 25,000 | 414,620 | 34,950 |
| 保守料支出 | 1,983,000 | 93,000 | 1,404,775 | 139,831 |
| 渉外費支出 | 232,000 | 0 | 139,500 | 0 |
| 諸会費支出 | 273,000 | 0 | 261,000 | 0 |
| 車輛費支出 | 68,000 | 0 | 22,760 | 0 |
| 雑支出 | 27,000 | 0 | 371,165 | 0 |
| 小計 | 3,420,000 | 0 | 7,563,400 | 0 |
| 助成金支出 | 3,420,000 | 0 | 7,563,400 | 0 |
| 小計 | 1,000 | 0 | 0 | 0 |
| 負担金支出 | 1,000 | 0 | 0 | 0 |
| 小計 | 101,460,000 | 55,000,000 | 99,520,592 | 55,000,000 |
| 施設整備等支出 | 350,000 | 0 | 636,538 | 0 |
| その他の活動支出 | 59,840,000 | 0 | 27,323,712 | 0 |
| 合計 | 161,650,000 | 55,000,000 | 127,480,842 | 55,000,000 |

3 収支の状況 (単位:円)

| 区分 | 当初予算額 | うち | | 備考 |
|------|-------------|------------|-------------|------------|
| | | 市補助事業分 | 決算額(見込) | |
| 収入合計 | 152,644,000 | 55,000,000 | 141,572,506 | 55,000,000 |
| 支出合計 | 161,650,000 | 55,000,000 | 127,480,842 | 55,000,000 |
| 差引 | △ 9,006,000 | 0 | 14,091,664 | 0 |

※支出の部の「うち市補助事業分」とは、補助対象経費をいう。
収入の部の「うち市補助事業分」とは、支出の部の「うち市補助事業分」の財源とする額をいう。
決算見込による状況確認の場合、決算が確定次第、速やかに報告すること。

飯塚市補助金社会福祉事業資金収支決算書 (令和4年度)
地域福祉(地域福祉活動推進)事業

1 収入の部 (単位:円)

| 区分 | 第1次補正予算額 | 決算額(見込) | | 備考 |
|-----------|------------|------------|------------|----|
| | | うち市補助事業分 | うち市補助事業分 | |
| 会費収入 | 0 | 0 | 0 | |
| 寄附金収入 | 10,000 | 0 | 0 | |
| 補助金収入 | 18,500,000 | 18,500,000 | 18,500,000 | |
| 受託金収入 | 0 | 0 | 0 | |
| 事業収入 | 0 | 0 | 0 | |
| 負担金収入 | 397,000 | 0 | 403,418 | |
| 利息等その他の収入 | 122,000 | 0 | 151,430 | |
| 小計 | 19,029,000 | 18,500,000 | 19,054,848 | |
| 施設整備等収入 | 0 | 0 | 5,000 | |
| その他の活動収入 | 4,097,000 | 0 | 2,935,772 | |
| 合計 | 23,126,000 | 18,500,000 | 21,995,620 | |

2 支出の部 (単位:円)

| 区分 | 第1次補正予算額 | 決算額(見込) | | 備考 |
|-----------|------------|------------|------------|----|
| | | うち市補助事業分 | うち市補助事業分 | |
| 小計 | 19,266,000 | 18,500,000 | 19,378,555 | |
| 役員報酬支出 | 0 | 0 | 0 | |
| 職員給料支出 | 5,599,000 | 5,599,000 | 5,527,319 | |
| 職員賞与支出 | 1,592,000 | 1,592,000 | 1,467,262 | |
| 1種職員賃金支出 | 4,435,000 | 4,435,000 | 4,163,303 | |
| 2種職員賃金支出 | 3,416,000 | 3,416,000 | 3,683,565 | |
| 非常勤職員給与支出 | 1,502,000 | 1,502,000 | 1,768,026 | |
| 退職給付支出 | 267,000 | 0 | 267,000 | |
| 法定福利費支出 | 2,455,000 | 1,956,000 | 2,502,080 | |
| 小計 | 1,395,000 | 0 | 948,328 | |
| 給食費支出 | 15,000 | 0 | 13,684 | |
| 水道光熱水費支出 | 360,000 | 0 | 150,000 | |
| 燃料費支出 | 0 | 0 | 0 | |
| 消耗器具備品費支出 | 169,000 | 0 | 101,498 | |
| 保険料支出 | 29,000 | 0 | 19,146 | |
| 賃借料支出 | 361,000 | 0 | 356,512 | |
| 車輦費支出 | 356,000 | 0 | 241,688 | |
| 諸謝金支出 | 95,000 | 0 | 65,800 | |
| 雑支出 | 10,000 | 0 | 0 | |
| 小計 | 2,045,000 | 0 | 1,270,337 | |
| 福利厚生費支出 | 81,000 | 0 | 55,491 | |
| 旅費交通費支出 | 70,000 | 0 | 65,040 | |
| 研修研究費支出 | 20,000 | 0 | 0 | |

| 区分 | 第1次補正予算額 | 決算額(見込) | | 備考 |
|-----------|------------|------------|------------|----|
| | | うち市補助事業分 | うち市補助事業分 | |
| 消耗器具備品費支出 | 0 | 0 | 0 | |
| 印刷製本費支出 | 136,000 | 0 | 128,665 | |
| 水道光熱費支出 | 0 | 0 | 0 | |
| 修繕費支出 | 0 | 0 | 15,620 | |
| 通信運搬費支出 | 659,000 | 0 | 451,459 | |
| 会議費支出 | 8,000 | 0 | 8,352 | |
| 広報費支出 | 308,000 | 0 | 0 | |
| 業務委託費支出 | 0 | 0 | 0 | |
| 手数料支出 | 93,000 | 0 | 139,876 | |
| 保険料支出 | 234,000 | 0 | 169,770 | |
| 賃借料支出 | 0 | 0 | 0 | |
| 租税公課支出 | 98,000 | 0 | 63,300 | |
| 保守料支出 | 338,000 | 0 | 172,764 | |
| 渉外費支出 | 0 | 0 | 0 | |
| 諸会費支出 | 0 | 0 | 0 | |
| 車輦費支出 | 0 | 0 | 0 | |
| 雑支出 | 0 | 0 | 0 | |
| 小計 | 420,000 | 0 | 398,400 | |
| 助成金支出 | 420,000 | 0 | 398,400 | |
| 小計 | 0 | 0 | 0 | |
| 負担金支出 | 0 | 0 | 0 | |
| 計 | 23,126,000 | 18,500,000 | 21,995,620 | |
| 施設整備等支出 | 0 | 0 | 0 | |
| その他の活動支出 | 0 | 0 | 0 | |
| 合計 | 23,126,000 | 18,500,000 | 21,995,620 | |

3 収支の状況 (単位:円)

| 区分 | 第1次補正予算額 | 決算額(見込) | | 備考 |
|------|------------|------------|------------|----|
| | | うち市補助事業分 | うち市補助事業分 | |
| 収入合計 | 23,126,000 | 18,500,000 | 21,995,620 | |
| 支出合計 | 23,126,000 | 18,500,000 | 21,995,620 | |
| 差引 | 0 | 0 | 0 | |

※支出の部の「うち市補助事業分」とは、補助対象経費をいう。
収入の部の「うち市補助事業分」とは、支出の部の「うち市補助事業分」の財源とする額をいう。
決算見込による状況確認の場合、決算が確定次第、速やかに報告すること。

飯塚市補助金社会福祉事業資金収支決算書 (令和4年度)
法人運営事業

1 収入の部 (単位:円)

| 区分 | 第1次補正予算額 | 決算額(見込) | | 備考 |
|-----------|-------------|------------|------------|------------|
| | | うち市補助事業分 | うち市補助事業分 | |
| 会費収入 | 2,500,000 | 0 | 2,221,163 | 0 |
| 寄附金収入 | 6,600,000 | 0 | 9,895,407 | 0 |
| 補助金収入 | 17,500,000 | 17,500,000 | 17,500,000 | 17,500,000 |
| 受託金収入 | 0 | 0 | 0 | 0 |
| 事業収入 | 1,000 | 0 | 0 | 0 |
| 負担金収入 | 0 | 0 | 0 | 0 |
| 利息等その他の収入 | 967,000 | 0 | 945,506 | 0 |
| 小計 | 27,568,000 | 17,500,000 | 30,562,076 | 17,500,000 |
| 施設整備等収入 | 1,129,000 | 0 | 871,674 | 0 |
| その他の活動収入 | 76,206,000 | 0 | 63,833,325 | 0 |
| 合計 | 104,903,000 | 17,500,000 | 95,267,075 | 17,500,000 |

2 支出の部 (単位:円)

| 区分 | 第1次補正予算額 | 決算額(見込) | | 備考 |
|-----------|------------|------------|------------|------------|
| | | うち市補助事業分 | うち市補助事業分 | |
| 小計 | 37,694,000 | 17,500,000 | 34,576,948 | 17,500,000 |
| 役員報酬支出 | 1,570,000 | 1,200,000 | 1,570,000 | 1,200,000 |
| 職員給料支出 | 15,681,000 | 11,000,000 | 6,391,140 | 6,200,000 |
| 職員賞与支出 | 4,562,000 | 3,000,000 | 5,096,623 | 4,940,000 |
| 1種職員賞与支出 | 11,030,000 | 900,000 | 2,886,690 | 2,750,000 |
| 2種職員賞与支出 | 146,000 | 100,000 | 143,000 | 140,000 |
| 非常勤職員給与支出 | 0 | 0 | 0 | 0 |
| 退職給付支出 | 45,000 | 0 | 16,043,164 | 0 |
| 法定福利費支出 | 4,660,000 | 1,300,000 | 2,446,331 | 2,270,000 |
| 小計 | 178,000 | 0 | 44,582 | 0 |
| 給食費支出 | 0 | 0 | 0 | 0 |
| 水道光熱費支出 | 0 | 0 | 0 | 0 |
| 燃料費支出 | 0 | 0 | 0 | 0 |
| 消耗器具備品費支出 | 0 | 0 | 0 | 0 |
| 保険料支出 | 48,000 | 0 | 44,582 | 0 |
| 賃借料支出 | 0 | 0 | 0 | 0 |
| 車両費支出 | 0 | 0 | 0 | 0 |
| 諸謝金支出 | 130,000 | 0 | 0 | 0 |
| 雑支出 | 0 | 0 | 0 | 0 |
| 小計 | 13,660,000 | 0 | 12,221,101 | 0 |
| 福利厚生費支出 | 1,150,000 | 0 | 1,025,160 | 0 |
| 旅費交通費支出 | 414,000 | 0 | 320,000 | 0 |
| 研修研究費支出 | 72,000 | 0 | 47,250 | 0 |

| 区分 | 第1次補正予算額 | 決算額(見込) | | 備考 |
|----------|-------------|------------|------------|------------|
| | | うち市補助事業分 | うち市補助事業分 | |
| 事務消耗品費支出 | 485,000 | 0 | 250,975 | |
| 印刷製本費支出 | 192,000 | 0 | 77,800 | |
| 水道光熱費支出 | 542,000 | 0 | 546,262 | |
| 修繕費支出 | 200,000 | 0 | 0 | |
| 通信運搬費支出 | 379,000 | 0 | 81,615 | |
| 会議費支出 | 15,000 | 0 | 11,015 | |
| 広報費支出 | 0 | 0 | 0 | |
| 業務委託費支出 | 5,808,000 | 0 | 5,745,872 | |
| 手数料支出 | 597,000 | 0 | 524,534 | |
| 保険料支出 | 518,000 | 0 | 507,448 | |
| 賃借料支出 | 898,000 | 0 | 880,195 | |
| 租税公課支出 | 365,000 | 0 | 316,370 | |
| 保守料支出 | 1,435,000 | 0 | 1,092,180 | |
| 渉外費支出 | 222,000 | 0 | 139,500 | |
| 諸会費支出 | 273,000 | 0 | 261,000 | |
| 車両費支出 | 68,000 | 0 | 22,760 | |
| 雑支出 | 27,000 | 0 | 371,165 | |
| 小計 | 3,000,000 | 0 | 7,165,000 | 0 |
| 助成金支出 | 3,000,000 | 0 | 7,165,000 | |
| 小計 | 1,000 | 0 | 0 | 0 |
| 負担金支出 | 1,000 | 0 | 0 | |
| 計 | 54,533,000 | 17,500,000 | 54,007,631 | 17,500,000 |
| 施設整備等支出 | 0 | 0 | 307,748 | |
| その他の活動支出 | 59,376,000 | 0 | 26,860,032 | |
| 合計 | 113,909,000 | 17,500,000 | 81,175,411 | 17,500,000 |

3 収支の状況 (単位:円)

| 区分 | 第1次補正予算額 | 決算額(見込) | | 備考 |
|------|-------------|------------|------------|------------|
| | | うち市補助事業分 | うち市補助事業分 | |
| 収入合計 | 104,903,000 | 17,500,000 | 95,267,075 | 17,500,000 |
| 支出合計 | 113,909,000 | 17,500,000 | 81,175,411 | 17,500,000 |
| 差引 | △ 9,006,000 | 0 | 14,091,664 | 0 |

※支出の部の「うち市補助事業分」とは、補助対象経費をいう。

収入の部の「うち市補助事業分」とは、支出の部の「うち市補助事業分」の財源とする額をいう。
決算見込による状況確認の場合、決算が確定次第、速やかに報告すること。

飯塚市補助金社会福祉事業資金収支決算書 (令和4年度)
ボランティアセンター事業

1 収入の部 (単位:円)

| 区分 | 第1次補正予算額 | うち 市補助事業分 | 決算額 (見込) | うち 市補助事業分 | 備考 |
|-----------|-----------|--------------|-------------|--------------|----|
| 会費収入 | 0 | 0 | 0 | 0 | |
| 寄附金収入 | 0 | 0 | 0 | 0 | |
| 補助金収入 | 9,000,000 | 9,000,000 | 9,000,000 | 9,000,000 | |
| 受託金収入 | 0 | 0 | 0 | 0 | |
| 事業収入 | 0 | 0 | 0 | 0 | |
| 負担金収入 | 0 | 0 | 0 | 0 | |
| 利息等その他の収入 | 0 | 0 | 0 | 0 | |
| 小計 | 9,000,000 | 9,000,000 | 9,000,000 | 9,000,000 | |
| 施設整備等収入 | 0 | 0 | 0 | 0 | |
| その他の活動収入 | 690,000 | 0 | 434,955 | 0 | |
| 合計 | 9,690,000 | 9,000,000 | 9,434,955 | 9,000,000 | |

2 支出の部 (単位:円)

| 区分 | 第1次補正予算額 | うち 市補助事業分 | 決算額 (見込) | うち 市補助事業分 | 備考 |
|-----------|-----------|--------------|-------------|--------------|----|
| 小計 | 6,436,000 | 6,302,000 | 6,541,177 | 6,435,012 | |
| 役員報酬支出 | 0 | 0 | 0 | 0 | |
| 職員給料支出 | 2,114,000 | 2,114,000 | 1,525,276 | 1,525,276 | |
| 職員賞与支出 | 949,000 | 949,000 | 948,580 | 948,580 | |
| 1種職員賞金支出 | 2,372,000 | 2,372,000 | 3,077,566 | 3,077,566 | |
| 2種職員賞金支出 | 0 | 0 | 0 | 0 | |
| 非常勤職員給与支出 | 0 | 0 | 0 | 0 | |
| 退職給付支出 | 134,000 | 0 | 133,500 | 27,335 | |
| 法定福利費支出 | 867,000 | 867,000 | 856,255 | 856,255 | |
| 小計 | 2,079,000 | 1,931,000 | 2,064,034 | 2,064,034 | |
| 給食費支出 | 20,000 | 20,000 | 0 | 0 | |
| 水道光熱費支出 | 180,000 | 180,000 | 273,140 | 273,140 | |
| 燃料費支出 | 10,000 | 10,000 | 0 | 0 | |
| 消耗器具備品費支出 | 400,000 | 360,000 | 768,943 | 768,943 | |
| 保険料支出 | 321,000 | 321,000 | 291,430 | 291,430 | |
| 賃借料支出 | 728,000 | 620,000 | 449,640 | 449,640 | |
| 車輦費支出 | 220,000 | 220,000 | 160,881 | 160,881 | |
| 諸謝金支出 | 200,000 | 200,000 | 120,000 | 120,000 | |
| 雑支出 | 0 | 0 | 0 | 0 | |
| 小計 | 825,000 | 767,000 | 500,954 | 500,954 | |
| 福利厚生費支出 | 22,000 | 0 | 16,409 | 16,409 | |
| 旅費交通費支出 | 289,000 | 289,000 | 143,000 | 143,000 | |
| 研修研究費支出 | 35,000 | 0 | 0 | 0 | |
| 消耗器具備品費支出 | 0 | 0 | 0 | 0 | |
| 印刷製本費支出 | 50,000 | 50,000 | 49,500 | 49,500 | |
| 水道光熱費支出 | 0 | 0 | 0 | 0 | |
| 修繕費支出 | 20,000 | 20,000 | 36,300 | 36,300 | |
| 通信運搬費支出 | 157,000 | 157,000 | 141,220 | 141,220 | |

| 区分 | 第1次補正予算額 | うち 市補助事業分 | 決算額 (見込) | うち 市補助事業分 | 備考 |
|----------|-----------|--------------|-------------|--------------|----|
| 会議費支出 | 5,000 | 5,000 | 0 | 0 | |
| 広報費支出 | 0 | 0 | 0 | 0 | |
| 業務委託費支出 | 0 | 0 | 0 | 0 | |
| 手数料支出 | 17,000 | 17,000 | 13,310 | 13,310 | |
| 保険料支出 | 136,000 | 136,000 | 74,670 | 74,670 | |
| 賃借料支出 | 0 | 0 | 0 | 0 | |
| 租税公課支出 | 1,000 | 0 | 0 | 0 | |
| 保守料支出 | 93,000 | 93,000 | 26,545 | 26,545 | |
| 渉外費支出 | 0 | 0 | 0 | 0 | |
| 諸会費支出 | 0 | 0 | 0 | 0 | |
| 車輦費支出 | 0 | 0 | 0 | 0 | |
| 雑支出 | 0 | 0 | 0 | 0 | |
| 小計 | 0 | 0 | 0 | 0 | |
| 助成金支出 | 0 | 0 | 0 | 0 | |
| 小計 | 0 | 0 | 0 | 0 | |
| 負担金支出 | 0 | 0 | 0 | 0 | |
| 計 | 9,340,000 | 9,000,000 | 9,106,165 | 9,000,000 | |
| 施設整備等支出 | 350,000 | 0 | 328,790 | 0 | |
| その他の活動支出 | 0 | 0 | 0 | 0 | |
| 合計 | 9,690,000 | 9,000,000 | 9,434,955 | 9,000,000 | |

3 収支の状況 (単位:円)

| 区分 | 第1次補正予算額 | うち 市補助事業分 | 決算額 (見込) | うち 市補助事業分 | 備考 |
|------|-----------|--------------|-------------|--------------|----|
| 収入合計 | 9,690,000 | 9,000,000 | 9,434,955 | 9,000,000 | |
| 支出合計 | 9,690,000 | 9,000,000 | 9,434,955 | 9,000,000 | |
| 差引 | 0 | 0 | 0 | 0 | |

※支出の部の「うち市補助事業分」とは、補助対象経費をいう。
収入の部の「うち市補助事業分」とは、支出の部の「うち市補助事業分」の財源とする額をいう。
決算見込による状況確認の場合、決算が確定次第、速やかに報告すること。

飯塚市補助金社会福祉事業資金収支決算書 (令和4年度)
福祉サービス利用援助(権利擁護センター)事業

(単位:円)

1 収入の部

| 区分 | 第1次補正予算額 | 決算額 (見込) | | 備考 |
|-----------|------------|--------------|--------------|----|
| | | うち 市補助事業分 | うち 市補助事業分 | |
| 会費収入 | 0 | 0 | 0 | |
| 寄附金収入 | 0 | 0 | 0 | |
| 補助金収入 | 10,000,000 | 10,000,000 | 10,000,000 | |
| 受託金収入 | 3,624,000 | 0 | 3,623,100 | |
| 事業収入 | 584,000 | 0 | 704,350 | |
| 負担金収入 | 0 | 0 | 0 | |
| 利息等その他の収入 | 1,000 | 0 | 0 | |
| 小計 | 14,209,000 | 10,000,000 | 14,327,450 | |
| 施設整備等収入 | 0 | 0 | 0 | |
| その他の活動収入 | 716,000 | 0 | 547,406 | |
| 合計 | 14,925,000 | 10,000,000 | 14,874,856 | |

(単位:円)

2 支出の部

| 区分 | 第1次補正予算額 | 決算額 (見込) | | 備考 |
|-----------|------------|--------------|--------------|----|
| | | うち 市補助事業分 | うち 市補助事業分 | |
| 小計 | 12,531,000 | 9,154,000 | 12,630,657 | |
| 役員報酬支出 | 0 | 0 | 0 | |
| 職員給料支出 | 3,817,000 | 1,955,000 | 6,320,705 | |
| 職員賞与支出 | 3,399,000 | 2,899,000 | 2,418,592 | |
| 1種職員賃金支出 | 0 | 0 | 0 | |
| 2種職員賃金支出 | 1,867,000 | 1,700,000 | 1,568,430 | |
| 非常勤職員給与支出 | 1,653,000 | 1,400,000 | 366,393 | |
| 退職給付支出 | 267,000 | 0 | 267,000 | |
| 法定福利費支出 | 1,528,000 | 1,200,000 | 1,689,537 | |
| 小計 | 874,000 | 560,000 | 919,344 | |
| 給食費支出 | 0 | 0 | 0 | |
| 水道光熱費支出 | 180,000 | 73,000 | 273,125 | |
| 燃料費支出 | 0 | 0 | 0 | |
| 消耗器具備品費支出 | 101,000 | 60,000 | 90,362 | |
| 保険料支出 | 226,000 | 226,000 | 219,195 | |
| 賃借料支出 | 0 | 0 | 0 | |
| 車両費支出 | 226,000 | 100,000 | 206,662 | |
| 諸謝金支出 | 140,000 | 100,000 | 130,000 | |
| 雑支出 | 1,000 | 1,000 | 0 | |
| 小計 | 1,056,000 | 286,000 | 861,175 | |
| 福利厚生費支出 | 57,000 | 23,000 | 35,188 | |
| 旅費交通費支出 | 59,000 | 50,000 | 52,000 | |
| 研修研究費支出 | 47,000 | 40,000 | 500 | |
| 消耗器具備品費支出 | 0 | 0 | 0 | |

| 区分 | 第1次補正予算額 | 決算額 (見込) | | 備考 |
|----------|------------|--------------|--------------|----|
| | | うち 市補助事業分 | うち 市補助事業分 | |
| 印刷製本費支出 | 5,000 | 5,000 | 0 | |
| 水道光熱費支出 | 0 | 0 | 0 | |
| 修繕費支出 | 1,000 | 0 | 0 | |
| 通信運搬費支出 | 118,000 | 100,000 | 88,293 | |
| 会議費支出 | 3,000 | 3,000 | 3,058 | |
| 広報費支出 | 0 | 0 | 0 | |
| 業務委託費支出 | 360,000 | 0 | 360,000 | |
| 手数料支出 | 87,000 | 0 | 86,240 | |
| 保険料支出 | 118,000 | 40,000 | 87,660 | |
| 賃借料支出 | 0 | 0 | 0 | |
| 租税公課支出 | 74,000 | 25,000 | 34,950 | |
| 保守料支出 | 117,000 | 0 | 113,286 | |
| 渉外費支出 | 10,000 | 0 | 0 | |
| 諸会費支出 | 0 | 0 | 0 | |
| 車両費支出 | 0 | 0 | 0 | |
| 雑支出 | 0 | 0 | 0 | |
| 小計 | 0 | 0 | 0 | |
| 助成金支出 | 0 | 0 | 0 | |
| 小計 | 0 | 0 | 0 | |
| 負担金支出 | 0 | 0 | 0 | |
| 計 | 14,461,000 | 10,000,000 | 14,411,176 | |
| 施設整備等支出 | 0 | 0 | 0 | |
| その他の活動支出 | 464,000 | 0 | 463,680 | |
| 合計 | 14,925,000 | 10,000,000 | 14,874,856 | |

3 収支の状況

(単位:円)

| 区分 | 第1次補正予算額 | 決算額 (見込) | | 備考 |
|------|------------|--------------|--------------|----|
| | | うち 市補助事業分 | うち 市補助事業分 | |
| 収入合計 | 14,925,000 | 10,000,000 | 14,874,856 | |
| 支出合計 | 14,925,000 | 10,000,000 | 14,874,856 | |
| 差引 | 0 | 0 | 0 | |

※支出の部の「うち市補助事業分」とは、補助対象経費をいう。
収入の部の「うち市補助事業分」とは、支出の部の「うち市補助事業分」の財源とする額をいう。
決算見込による状況確認の場合、決算が確定次第、速やかに報告すること。

○飯塚市社会福祉協議会補助金交付要綱

平成22年4月2日
飯塚市告示第92号
改正 H30-69

(趣旨)

第1条 この告示は、飯塚市社会福祉法人の助成手続に関する条例(平成18年飯塚市条例第114号)及び同施行規則(平成18年飯塚市規則第216号。以下「規則」という。)の規定に基づき、社会福祉法人飯塚市社会福祉協議会に対して行う補助金に関し、必要な事項を定めるものとする。

(対象事業及び経費)

第2条 補助の対象となる社会福祉協議会が実施する事業は、次の事業とする。

- (1) ボランティアセンター事業
- (2) 権利擁護事業
- (3) 前2号に掲げるもののほか、市長が特に必要と認める事業

2 補助の対象となる経費は、前項に掲げる事業及び社会福祉協議会の運営に要する人件費、事業費等のうち市長が認める経費とする。

(補助金の額)

第3条 補助金の額は、予算の範囲内で市長が定める額とする。ただし、国又は県、その他市長が定める団体等から補助金が交付される場合は、当該補助金を控除した額とする。

(実績報告)

第4条 規則第7条の実績報告書は、補助事業完了後60日以内に市長に提出しなければならない。

(H30-69一改)

(準用)

第5条 この告示に定めるもののほか、補助の交付については、飯塚市補助金等交付規則(平成18年飯塚市規則第54号)に定めるところによるものとする。

(補則)

第6条 書類の様式その他の補助の実施に関し必要な事項は、別に定める。

附 則

この告示は、告示の日から施行し、平成22年4月1日から適用する。

附 則(平成30年3月22日 告示第69号)

この告示は、平成30年4月1日から施行する。ただし、この告示による改正後の飯

塚市社会福祉協議会補助金交付要綱第4条の規定は、平成29年4月1日以後に補助金の交付決定を受けた者について適用し、同日前に交付決定を受けた者については、なお従前の例による。

シルバー人材センター補助金の実績推移

高齢介護課

(単位:円)

| | 平成30年度 | 令和元年度 | 令和2年度 | 令和3年度 | 令和4年度 |
|----------------|------------|------------|------------|------------|------------|
| シルバー人材センター補助金 | 8,800,000 | 8,800,000 | 8,800,000 | 8,800,000 | 8,800,000 |
| 地域活性化環境事業費補助金 | 1,500,000 | 1,500,000 | 1,500,000 | 1,500,000 | 1,500,000 |
| シルバーサポート事業費補助金 | 1,400,000 | 1,400,000 | 1,400,000 | 1,400,000 | 1,400,000 |
| 合計 | 11,700,000 | 11,700,000 | 11,700,000 | 11,700,000 | 11,700,000 |

障がい児通所支援給付費の給付状況

社会・障がい者福祉課

○給付費の決算額

(単位:円)

| | | 平成30年度 | 令和元年度 | 令和2年度 | 令和3年度 | 令和4年度 |
|----------|---------------|-------------|-------------|-------------|-------------|-------------|
| 障がい児通所支援 | 児童発達支援給付費 | 234,832,107 | 305,649,702 | 336,270,704 | 448,167,714 | 505,675,997 |
| | 放課後等デイサービス給付費 | 374,451,999 | 462,364,876 | 522,784,694 | 597,620,518 | 699,829,359 |
| | 保育所等訪問支援 | 0 | 0 | 0 | 1,497,058 | 7,044,417 |

○年間利用件数

(単位:人)

| | | 平成30年度 | 令和元年度 | 令和2年度 | 令和3年度 | 令和4年度 |
|----------|---------------|--------|-------|-------|-------|-------|
| 障がい児通所支援 | 児童発達支援給付費 | 1,814 | 1,937 | 2,108 | 2,739 | 3,131 |
| | 放課後等デイサービス給付費 | 4,040 | 4,806 | 4,949 | 5,273 | 6,361 |
| | 保育所等訪問支援 | 0 | 0 | 0 | 39 | 112 |

○年間実利用人数

(単位:人)

| | | 平成30年度 | 令和元年度 | 令和2年度 | 令和3年度 | 令和4年度 |
|----------|---------------|--------|-------|-------|-------|-------|
| 障がい児通所支援 | 児童発達支援給付費 | 150 | 176 | 197 | 246 | 265 |
| | 放課後等デイサービス給付費 | 280 | 317 | 336 | 394 | 460 |
| | 保育所等訪問支援 | 0 | 0 | 0 | 12 | 24 |

福祉タクシー補助金の実績推移

社会・障がい者福祉課

| | 平成30年度 | 令和元年度 | 令和2年度 | 令和3年度 | 令和4年度 |
|------------------|---------------------|---------------------|---------------------|---------------------|---------------------|
| 予算現額(円) | 9,344,000 | 9,122,000 | 7,717,000 | 9,036,000 | 9,432,000 |
| 支出金額(円) | 9,003,610 | 8,595,880 | 7,489,970 | 7,752,290 | 7,671,680 |
| 年間交付人数(人) | 501 | 495 | 469 | 454 | 431 |
| 年間交付枚数(枚) (A) | 22,340 | 21,960 | 20,872 | 20,084 | 18,948 |
| 年間利用枚数(枚) (B) | 14,084 | 13,365 | 11,524 | 11,451 | 10,975 |
| 利用率(%) (B/A) | 63.0 | 60.9 | 55.2 | 57.0 | 57.9 |
| 参考 1人当たり交付枚数 | 年間最大48枚 (4枚基準/月) | 年間最大48枚 (4枚基準/月) | 年間最大48枚 (4枚基準/月) | 年間最大48枚 (4枚基準/月) | 年間最大48枚 (4枚基準/月) |

集会所等整備事業に関する実績と計画

人権・同和政策課

(単位:千円)

| | 平成26年度 | 平成27年度 | 平成28年度 | 平成29年度 | 平成30年度 | 令和元年度 | 令和2年度 | 令和3年度 | 令和4年度 | 合計 |
|-------------|--------|--------|--------|--------|--------|--------|-------|-------|--------|---------|
| 集会所等整備事業費 | 32,070 | 13,430 | 8,931 | 7,463 | 30,267 | 18,942 | 3,430 | 3,057 | 19,595 | 137,185 |
| (内訳) | | | | | | | | | | |
| 低環境集会所整備事業費 | 8,640 | 4,679 | | | 9,924 | | | | | 23,243 |
| 集会所整備事業費 | 23,430 | | 8,763 | 4,304 | 14,405 | 12,587 | | | 19,595 | 83,084 |
| 低環境集会所移譲事業費 | | | | | 5,938 | 3,048 | | 3,057 | | 12,043 |
| 集会所移譲事業費 | | 8,751 | 168 | 3,159 | | 3,307 | 3,430 | | | 18,815 |

※計画については、地元調整が必要となるため、年次計画の作成をしていない。

保育士確保対策事業にかかる利用状況(5年間)

保育課

| 事業名 | 内容 | 対象 |
|-----------------|--|--|
| 飯塚市保育士修学資金貸付事業 | 修学に必要な資金を貸付 貸付金額:1人あたり月額50,000円。 ただし、福岡県保育士修学資金貸付対象者は20,000円とする。 | 保育士養成施設に修学する学生で、市内の私立保育所等で常勤保育士として勤務しようとする学生 |
| 飯塚市保育士生活資金貸付事業 | 生活に必要となる資金の貸付 貸付金額:採用1年目20,000円、採用2年目15,000円、採用3年目10,000円 | 保育士養成施設を卒業後、2年以内に市内の私立保育所等に常勤保育士として新規採用され、すでに勤務している者 |
| 飯塚市保育士就職緊急支援金事業 | 就職準備金(10万円)、引っ越し費用(上限20万円)として助成金を交付 | 常勤保育士として市内の私立保育所等に新規採用される保育士 |

○保育士確保対策事業の貸付状況

令和5年3月末日現在

| | 平成30年度 | 令和元年度 | 令和2年度 | 令和3年度 | 令和4年度 | 計 | 備考 |
|-----------|--------|-------|-------|-------|-------|-----|----|
| 修学資金貸付件数 | 19 | 10 | 7 | 2 | 3 | 41 | |
| 生活資金貸付件数 | 7 | 10 | 10 | 7 | 6 | 40 | |
| 緊急支援金貸付件数 | 23 | 31 | 30 | 29 | 18 | 131 | |

児童クラブ運営状況(3年間)

学校教育課

| 児童 クラブ名 | 令和2年度(4月1日) | | | | | | 令和3年度(4月1日) | | | | | | 令和4年度(4月1日) | | | | | |
|------------|---------------|----------|------------|-------|----|-----|---------------|----------|------------|-------|----|-----|---------------|----------|------------|-------|----|-----|
| | 児童数 ()内障がい児数 | | | 支援員等数 | | | 児童数 ()内障がい児数 | | | 支援員等数 | | | 児童数 ()内障がい児数 | | | 支援員等数 | | |
| | 1～3年 | 4～6年 | 合計 | 支援員 | 補助 | 合計 | 1～3年 | 4～6年 | 合計 | 支援員 | 補助 | 合計 | 1～3年 | 4～6年 | 合計 | 支援員 | 補助 | 合計 |
| 二瀬 | 99 | | 99 | 3 | 1 | 4 | 81 (2) | | 81 (2) | 4 | | 4 | 74 (4) | | 74 (4) | 4 | 1 | 5 |
| 幸袋 | 129 (3) | 55 (2) | 184 (5) | 4 | 4 | 8 | 125 (3) | 49 (5) | 174 (8) | 4 | 2 | 6 | 116 (3) | 38 (2) | 154 (5) | 3 | 4 | 7 |
| 立岩 | 186 | 67 (2) | 253 (2) | 6 | 3 | 9 | 190 (3) | 67 (3) | 257 (6) | 6 | 4 | 10 | 210 (3) | 72 (1) | 282 (4) | 8 | 5 | 13 |
| 飯塚東 | 117 (1) | 65 (2) | 182 (3) | 8 | | 8 | 114 (1) | 44 (1) | 158 (2) | 7 | 1 | 8 | 133 (1) | 54 (1) | 187 (2) | 5 | 3 | 8 |
| 飯塚 | 59 | 19 (1) | 78 (1) | 4 | | 4 | 56 (1) | 24 (1) | 80 (2) | 4 | | 4 | 49 | 21 | 70 | 4 | | 4 |
| 菰田 | 51 (1) | 15 | 66 (1) | 3 | | 3 | 47 | 20 (1) | 67 (1) | 3 | | 3 | 39 | 21 | 60 | 3 | | 3 |
| 鯉田 | 60 (1) | 9 | 69 (1) | 3 | 1 | 4 | 69 | 14 | 83 | 4 | | 4 | 59 (3) | 15 | 74 (3) | 4 | 1 | 5 |
| 片島 | 113 (1) | 30 | 143 (1) | 5 | 3 | 8 | 116 (2) | 34 (1) | 150 (3) | 5 | 2 | 7 | 106 (4) | 39 (2) | 145 (6) | 5 | 3 | 8 |
| 飯塚鎮西 | 146 | 40 | 186 | 7 | 2 | 9 | 156 (3) | 30 | 186 (3) | 7 | 1 | 8 | 157 (2) | 57 | 214 (2) | 6 | 2 | 8 |
| 伊岐須 | 38 (1) | 61 (3) | 99 (4) | 3 | 3 | 6 | 39 (2) | 52 (3) | 91 (5) | 4 | 2 | 6 | 39 | 50 (1) | 89 (1) | 3 | 3 | 6 |
| 高田 | 20 (2) | 17 | 37 (2) | 2 | 1 | 3 | 17 (1) | 5 | 22 (1) | 2 | 1 | 3 | 17 (1) | 10 | 27 (1) | 3 | | 3 |
| 棕本 | 91 (1) | 18 | 109 (1) | 4 | | 4 | 82 (1) | 17 | 99 (1) | 3 | 1 | 4 | 91 (2) | 17 | 108 (2) | 3 | 1 | 4 |
| 穂波東 | 147 (2) | 55 (1) | 202 (3) | 8 | 1 | 9 | 142 (7) | 45 (2) | 187 (9) | 7 | 1 | 8 | 160 (6) | 37 (3) | 197 (9) | 7 | 1 | 8 |
| 若菜 | 70 (1) | 28 (1) | 98 (2) | 4 | 2 | 6 | 81 (1) | 21 | 102 (1) | 4 | 2 | 6 | 94 (1) | 21 (1) | 115 (2) | 5 | 1 | 6 |
| 庄内 | 165 (1) | 47 (1) | 212 (2) | 7 | 2 | 9 | 134 (1) | 56 (1) | 190 (2) | 6 | 1 | 7 | 155 (4) | 49 | 204 (4) | 6 | 2 | 8 |
| 颯田 | 60 (2) | 23 (2) | 83 (4) | 4 | | 4 | 61 (3) | 30 (3) | 91 (6) | 3 | 1 | 4 | 51 (7) | 25 (2) | 76 (9) | 2 | 2 | 4 |
| 上穂波 | 69 | 25 | 94 | 3 | 2 | 5 | 59 (2) | 23 | 82 (2) | 4 | 1 | 5 | 56 (2) | 14 | 70 (2) | 4 | 1 | 5 |
| 大分 | 48 | 17 | 65 | 2 | 2 | 4 | 56 | 19 | 75 | 4 | | 4 | 55 | 20 | 75 | 3 | 2 | 5 |
| 内野 | 10 | 4 | 14 | 2 | 1 | 3 | 13 | 3 | 16 | 2 | | 2 | 14 | 7 | 21 | 2 | 1 | 3 |
| 合計 | 1,678 (17) | 595 (15) | 2,273 (32) | 82 | 28 | 110 | 1,638 (33) | 553 (21) | 2,191 (54) | 83 | 20 | 103 | 1,675 (43) | 567 (13) | 2,242 (56) | 80 | 33 | 113 |

※()内障がい児数は、障がい者手帳を所持している児童・特別支援学級に在籍している児童が対象。

※「支援員等数」の内、法令による支援員を「支援員」、支援員補助を「補助」と表記。(令和5年3月末の支援員等数:140名)

○児童クラブ運営等委託料

| 児童クラブ 運営等委託料 | 令和2年度 | 令和3年度 | 令和4年度 |
|-----------------|--------------|--------------|--------------|
| | 256,158,379円 | 256,757,105円 | 274,030,945円 |

産前・産後生活支援事業の利用状況(5年間)

(単位:人・時間)

| | 平成30年度 | 令和元年度 | 令和2年度 | 令和3年度 | 令和4年度 |
|--------|--------|-------|-------|-------|-------|
| 利用登録者数 | 35 | 42 | 38 | 36 | 49 |
| 利用者数 | 20 | 25 | 15 | 19 | 17 |
| 利用時間数 | 183 | 307 | 232 | 239 | 185 |

産後ケア事業の利用状況(3年間)

(単位:人)

| | 令和2年度 | 令和3年度 | 令和4年度 |
|------------|-------|-------|-------|
| 利用者数(実人数) | 134 | 227 | 186 |
| 利用者数(延べ人数) | 250 | 387 | 329 |

乳幼児健康診査の各健康診査の受診状況(5年間)

子育て支援課

(単位:人)

| | | 平成30年度 | 令和元年度 | 令和2年度 | 令和3年度 | 令和4年度 | |
|-------|--------------|--------------|-------|-------|-------|-------|-------|
| 4か月 | 対象者数 | 986 | 1,012 | 1,056 | 931 | 879 | |
| | 受診者数 | 974 | 975 | 926 | 913 | 832 | |
| | 内 集団 訳 個別 | 974 | 975 | 926 | 913 | 832 | |
| | 受診率 | 98.8% | 96.3% | 87.7% | 98.1% | 94.7% | |
| 8か月 | 対象者数 | 1,054 | 980 | 1,075 | 898 | 917 | |
| | 受診者数 | 1,032 | 958 | 925 | 883 | 883 | |
| | 内 集団 訳 個別 | 1,032 | 958 | 925 | 883 | 883 | |
| | 受診率 | 97.9% | 97.8% | 86.0% | 98.3% | 96.3% | |
| 1歳6か月 | 小児科 | 対象者数 | 1,133 | 991 | 1,023 | 992 | 907 |
| | | 受診者数 | 1,083 | 960 | 808 | 955 | 864 |
| | | 内 集団 訳 個別 | 1,083 | 960 | 808 | 955 | 864 |
| | | 受診率 | 95.6% | 96.9% | 79.0% | 96.3% | 95.3% |
| | 歯科 | 受診者数 | 1,081 | 952 | 714 | 775 | 658 |
| | | 内 集団 訳 個別 | 1,081 | 952 | 714 | 775 | 658 |
| | | 受診率 | 95.4% | 96.1% | 69.8% | 78.1% | 72.5% |
| | | 受診者数 | 1,183 | 1,000 | 1,127 | 985 | 992 |
| 3歳 | 小児科 | 受診者数 | 1,127 | 966 | 906 | 934 | 963 |
| | | 内 集団 訳 個別 | 1,127 | 966 | 906 | 934 | 579 |
| | | 受診率 | 95.3% | 96.6% | 80.4% | 94.8% | 97.1% |
| | | 受診者数 | 1,127 | 963 | 797 | 790 | 886 |
| | 歯科 | 内 集団 訳 個別 | 1,127 | 963 | 797 | 790 | 573 |
| | | 受診率 | 95.3% | 96.3% | 70.7% | 80.2% | 313 |
| | | 受診率 | 95.3% | 96.3% | 70.7% | 80.2% | 89.3% |

空き家募集と入居状況の推移がわかるもの(5年間)

住宅課

管理戸数及び空家状況

(単位:戸)

| | | 平成30年度 | 平成31年度 | 令和2年度 | 令和3年度 | 令和4年度 | 備考 |
|------|------|--------|--------|-------|-------|-------|------------------|
| 管理戸数 | | 4,401 | 4,371 | 4,357 | 4,355 | 4,342 | |
| 入居戸数 | | 3,266 | 3,196 | 3,097 | 2,991 | 2,896 | |
| 空家 | | 1,135 | 1,175 | 1,260 | 1,364 | 1,446 | |
| 内訳 | 政策空家 | 478 | 479 | 526 | 572 | 559 | 公募停止 |
| | 通常空家 | 561 | 599 | 640 | 697 | 789 | 予算の範囲内で補修後に公募が可能 |
| | 補修費大 | 70 | 71 | 67 | 68 | 70 | |
| | 補修不可 | 26 | 26 | 27 | 27 | 28 | 公募停止扱い |

市営住宅募集状況

| | 平成30年度 | | | | | | | 平成31(令和元)年度 | | | | | | | 令和2年度 | | | | | | | 令和3年度 | | | | | | | 令和4年度 | | | | | | |
|--------|--------|------|------|-------|-------|------|------|-------------|------|------|-------|-------|------|------|-------|------|------|-------|------|--------|------|-------|------|-------|------|--------|------|------|-------|-------|------|--------|------|-----|--|
| | 5月定期 | 6月随時 | 8月定期 | 11月定期 | 12月随時 | 2月定期 | 総数 | 5月定期 | 6月随時 | 8月定期 | 11月定期 | 12月随時 | 2月定期 | 総数 | 5月定期 | 6月随時 | 8月定期 | 11月定期 | 2月定期 | 随時(通年) | 総数 | 5月定期 | 8月定期 | 11月定期 | 2月定期 | 随時(通年) | 総数 | 5月定期 | 8月定期 | 11月定期 | 2月定期 | 随時(通年) | 総数 | | |
| 公募倍率 | 4.04 | 0.27 | 7.80 | 6.50 | 1.00 | 4.89 | 4.62 | 4.22 | 0.00 | 4.50 | 3.83 | 0.33 | 4.62 | 3.88 | 3.04 | 1.00 | 4.67 | 4.15 | 5.50 | 1.21 | 3.46 | 3.40 | 5.00 | 4.53 | 4.82 | 1.09 | 3.54 | 3.40 | 3.14 | 2.91 | 3.09 | 1.62 | 2.77 | | |
| 一般目的 | 募集(戸) | 11 | 5 | 12 | 14 | 1 | 13 | 56 | 19 | 0 | 12 | 15 | 1 | 12 | 59 | 12 | 3 | 8 | 11 | 8 | 5 | 47 | 14 | 10 | 12 | 10 | 11 | 57 | 12 | 13 | 13 | 16 | 9 | 63 | |
| | 申込(人) | 88 | 3 | 111 | 102 | 1 | 64 | 369 | 89 | 0 | 72 | 78 | 0 | 71 | 310 | 64 | 6 | 75 | 67 | 69 | 6 | 287 | 63 | 60 | 68 | 68 | 14 | 273 | 63 | 57 | 62 | 62 | 17 | 261 | |
| | 入居(戸) | 6 | 3 | 10 | 12 | 1 | 9 | 41 | 15 | 0 | 9 | 11 | 0 | 7 | 42 | 9 | 2 | 7 | 7 | 7 | 3 | 35 | 8 | 9 | 8 | 7 | 10 | 42 | 6 | 11 | 8 | 4 | 7 | 36 | |
| 母子世帯向 | 募集(戸) | 1 | 1 | 0 | 0 | 0 | 0 | 2 | 1 | 1 | 0 | 1 | 1 | 0 | 4 | 1 | 0 | 0 | 1 | 0 | 1 | 3 | 1 | 0 | 0 | 0 | 2 | 3 | 1 | 1 | 0 | 0 | 2 | 4 | |
| | 申込(人) | 0 | 0 | 0 | 0 | 0 | 0 | 0 | 0 | 0 | 0 | 0 | 0 | 0 | 0 | 1 | 0 | 0 | 0 | 0 | 1 | 2 | 0 | 0 | 0 | 0 | 1 | 1 | 0 | 1 | 0 | 0 | 3 | 4 | |
| | 入居(戸) | 0 | 0 | 0 | 0 | 0 | 0 | 0 | 0 | 0 | 0 | 0 | 0 | 0 | 0 | 0 | 0 | 0 | 0 | 0 | 0 | 0 | 0 | 0 | 0 | 0 | 1 | 1 | 0 | 1 | 0 | 0 | 0 | 1 | |
| 老人世帯向 | 募集(戸) | 1 | 1 | 0 | 0 | 0 | 1 | 3 | 1 | 1 | 2 | 2 | 1 | 1 | 8 | 2 | 2 | 1 | 1 | 0 | 2 | 8 | 1 | 0 | 0 | 0 | 3 | 4 | 2 | 1 | 3 | 1 | 6 | 13 | |
| | 申込(人) | 0 | 0 | 0 | 0 | 0 | 0 | 0 | 0 | 0 | 0 | 1 | 0 | 0 | 1 | 0 | 0 | 0 | 2 | 0 | 1 | 3 | 0 | 0 | 0 | 0 | 3 | 3 | 0 | 0 | 0 | 0 | 7 | 7 | |
| | 入居(戸) | 0 | 0 | 0 | 0 | 0 | 0 | 0 | 0 | 0 | 0 | 0 | 0 | 0 | 0 | 0 | 0 | 0 | 1 | 0 | 1 | 0 | 0 | 0 | 0 | 0 | 3 | 3 | 0 | 0 | 0 | 0 | 6 | 6 | |
| 身障者世帯向 | 募集(戸) | 1 | 1 | 0 | 0 | 0 | 0 | 2 | 1 | 1 | 0 | 0 | 0 | 0 | 2 | 0 | 0 | 1 | 2 | 0 | 2 | 5 | 0 | 0 | 0 | 0 | 2 | 2 | 0 | 0 | 0 | 0 | 1 | 1 | |
| | 申込(人) | 0 | 0 | 0 | 0 | 0 | 0 | 0 | 0 | 0 | 0 | 0 | 0 | 0 | 0 | 0 | 0 | 0 | 0 | 0 | 0 | 0 | 0 | 0 | 0 | 0 | 1 | 1 | 0 | 0 | 0 | 0 | 0 | 0 | |
| | 入居(戸) | 0 | 0 | 0 | 0 | 0 | 0 | 0 | 0 | 0 | 0 | 0 | 0 | 0 | 0 | 0 | 0 | 0 | 0 | 0 | 0 | 0 | 0 | 0 | 0 | 0 | 1 | 1 | 0 | 0 | 0 | 0 | 0 | 0 | |
| 改良住宅 | 募集(戸) | 10 | 7 | 3 | 2 | 0 | 4 | 26 | 1 | 0 | 4 | 6 | 3 | 8 | 22 | 9 | 4 | 8 | 5 | 6 | 4 | 36 | 4 | 4 | 5 | 7 | 5 | 25 | 5 | 6 | 6 | 5 | 8 | 30 | |
| | 申込(人) | 9 | 1 | 6 | 2 | 0 | 24 | 42 | 8 | 0 | 9 | 13 | 2 | 26 | 58 | 8 | 3 | 9 | 14 | 8 | 9 | 51 | 5 | 10 | 9 | 14 | 6 | 44 | 5 | 8 | 2 | 6 | 15 | 36 | |
| | 入居(戸) | 3 | 0 | 2 | 1 | 0 | 4 | 10 | 1 | 0 | 2 | 1 | 1 | 3 | 8 | 4 | 0 | 4 | 4 | 3 | 3 | 18 | 2 | 2 | 3 | 5 | 3 | 15 | 3 | 4 | 1 | 3 | 8 | 19 | |
| 計 | 募集(戸) | 24 | 15 | 15 | 16 | 1 | 18 | 89 | 23 | 3 | 18 | 24 | 6 | 21 | 95 | 24 | 9 | 18 | 20 | 14 | 14 | 99 | 20 | 14 | 17 | 17 | 23 | 91 | 20 | 21 | 22 | 22 | 26 | 111 | |
| | 申込(人) | 97 | 4 | 117 | 104 | 1 | 88 | 411 | 97 | 0 | 81 | 92 | 2 | 97 | 369 | 73 | 9 | 84 | 83 | 77 | 17 | 343 | 68 | 70 | 77 | 82 | 25 | 322 | 68 | 66 | 64 | 68 | 42 | 308 | |
| | 入居(戸) | 9 | 3 | 12 | 13 | 1 | 13 | 51 | 16 | 0 | 11 | 12 | 1 | 10 | 50 | 13 | 2 | 11 | 12 | 10 | 6 | 54 | 10 | 11 | 11 | 12 | 18 | 62 | 9 | 16 | 9 | 7 | 21 | 62 | |

※ 申込み人数の計は、特定目的住宅と公営又は改良住宅を重複して申込みをしている人は、2人としています。

相田公営住宅建替事業の地盤調査の状況がわかるもの

住宅課

地盤調査スケジュール

【当初】

| 業務内容 | 令和4年度 | | | | | | | | | | | | 令和5年度 | | | | | | | | | | | |
|-----------------------------|-------|---|---|---|---|---|----|----|----|---|---|---|-------|---|---|---|---|---|----|----|----|---|---|---|
| | 4 | 5 | 6 | 7 | 8 | 9 | 10 | 11 | 12 | 1 | 2 | 3 | 4 | 5 | 6 | 7 | 8 | 9 | 10 | 11 | 12 | 1 | 2 | 3 |
| 相田公営住宅1棟目 建築地盤調査 業務委託 | | | | | | | | | | | | | | | | | | | | | | | | |

建物配置計画の調整に期間を要したため未実施



【変更】

| 業務内容 | 令和4年度 | | | | | | | | | | | | 令和5年度 | | | | | | | | | | | |
|-----------------------------|-------|---|---|---|---|---|----|----|----|---|---|---|-------|---|---|---|---|---|----|----|----|---|---|---|
| | 4 | 5 | 6 | 7 | 8 | 9 | 10 | 11 | 12 | 1 | 2 | 3 | 4 | 5 | 6 | 7 | 8 | 9 | 10 | 11 | 12 | 1 | 2 | 3 |
| 相田公営住宅1棟目 建築地盤調査 業務委託 | | | | | | | | | | | | | | | | | | | | | | | | |

当初契約

現地調査

変更契約

追加調査

調査データ解析

地盤調査位置図・断面図(相田公営住宅基本設計)

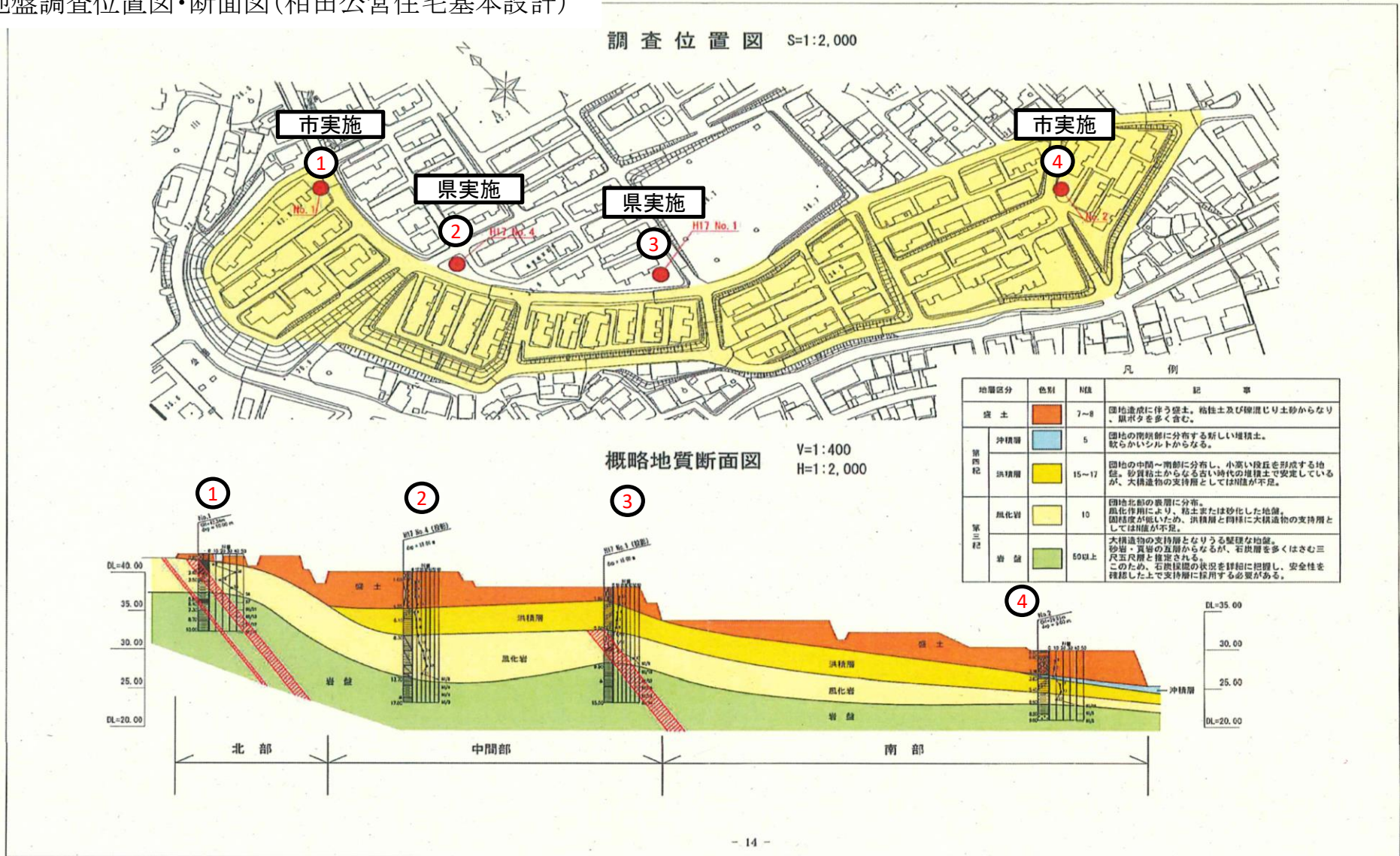

地盤調査柱状図

2. 地盤データ
2.1 地質柱状図

② 県実施

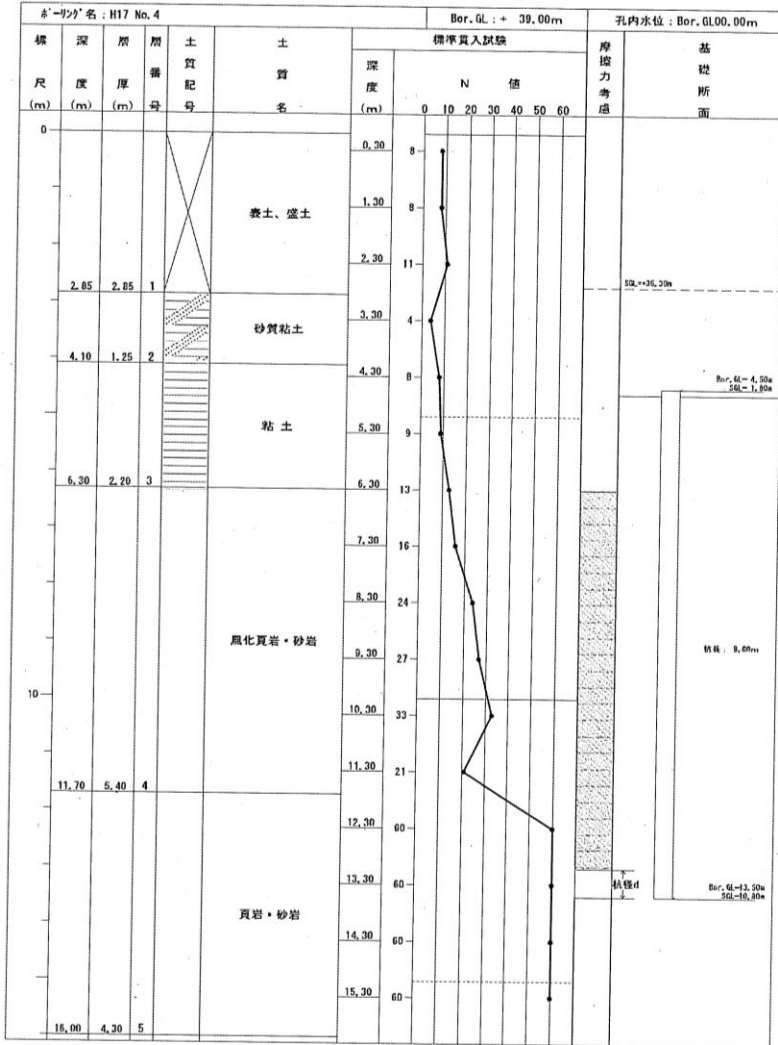

2. 地盤データ
2.1 地質柱状図

③ 県実施

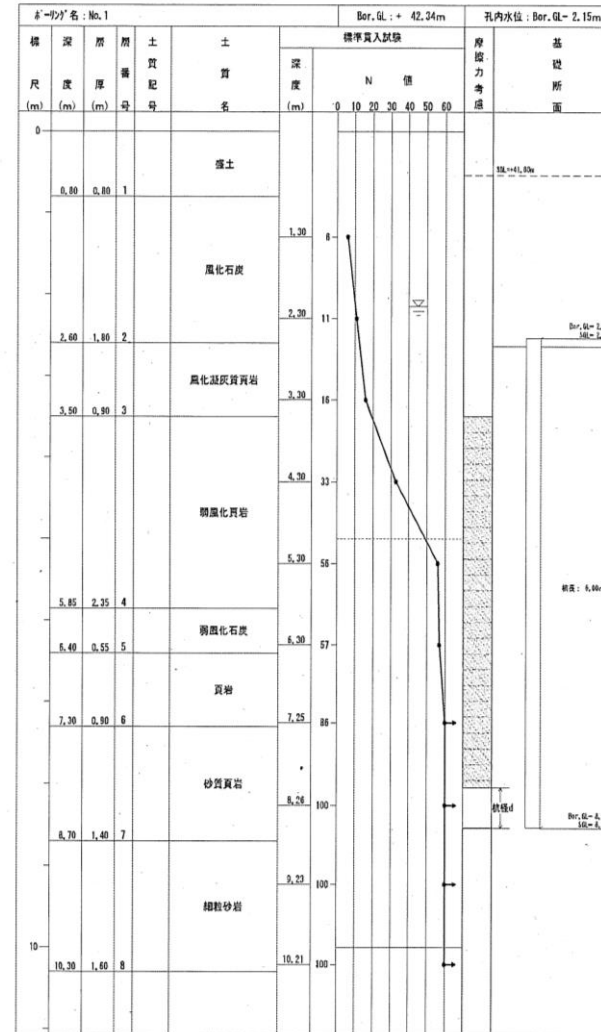

地盤調査柱状図

ボーリング柱状図

1 市実施

ボーリング柱状図

4 市実施

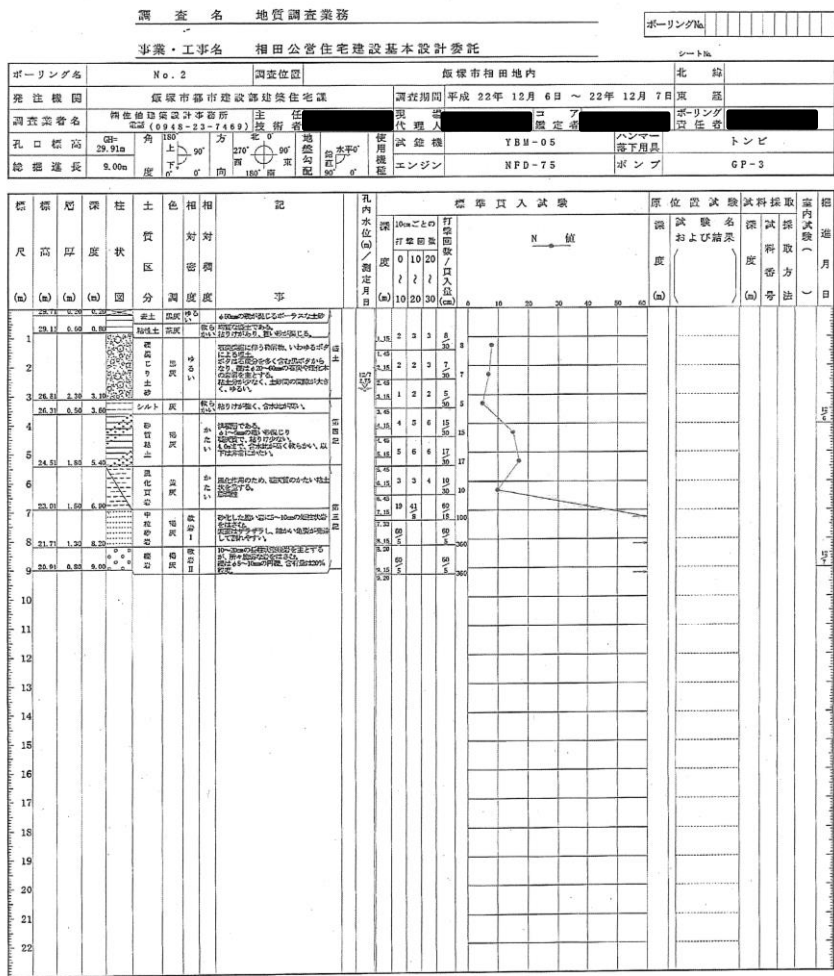
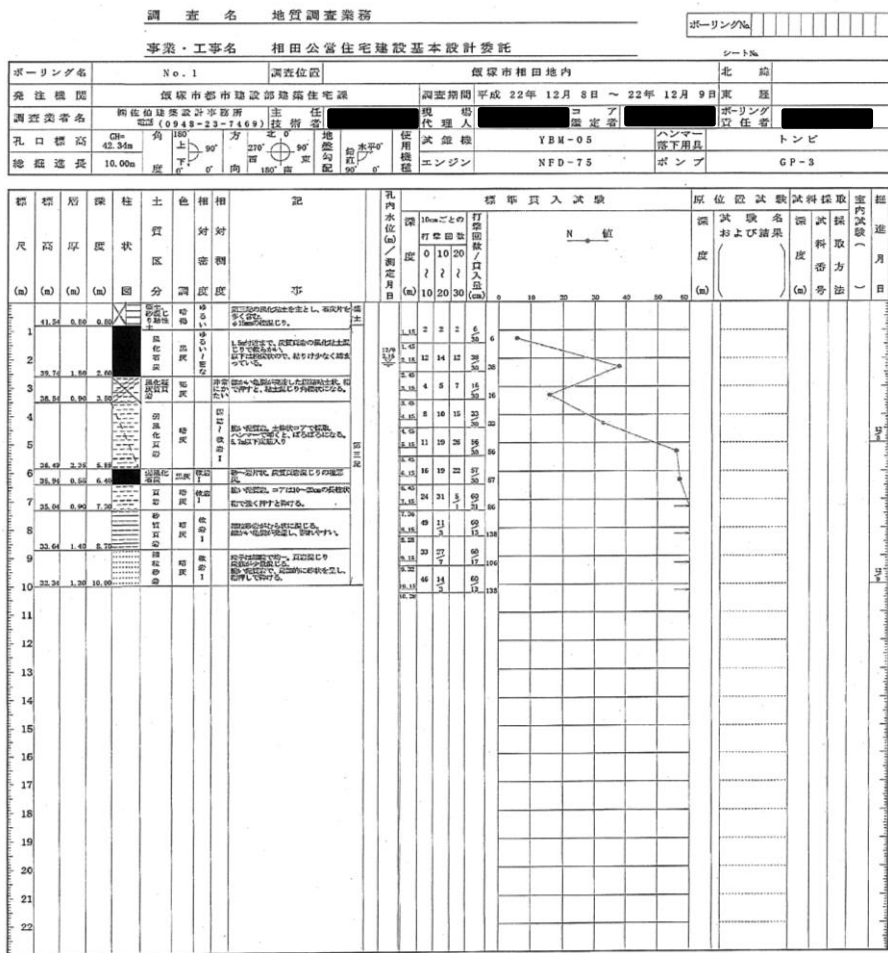

古洞充填断面図(県営相田団地)

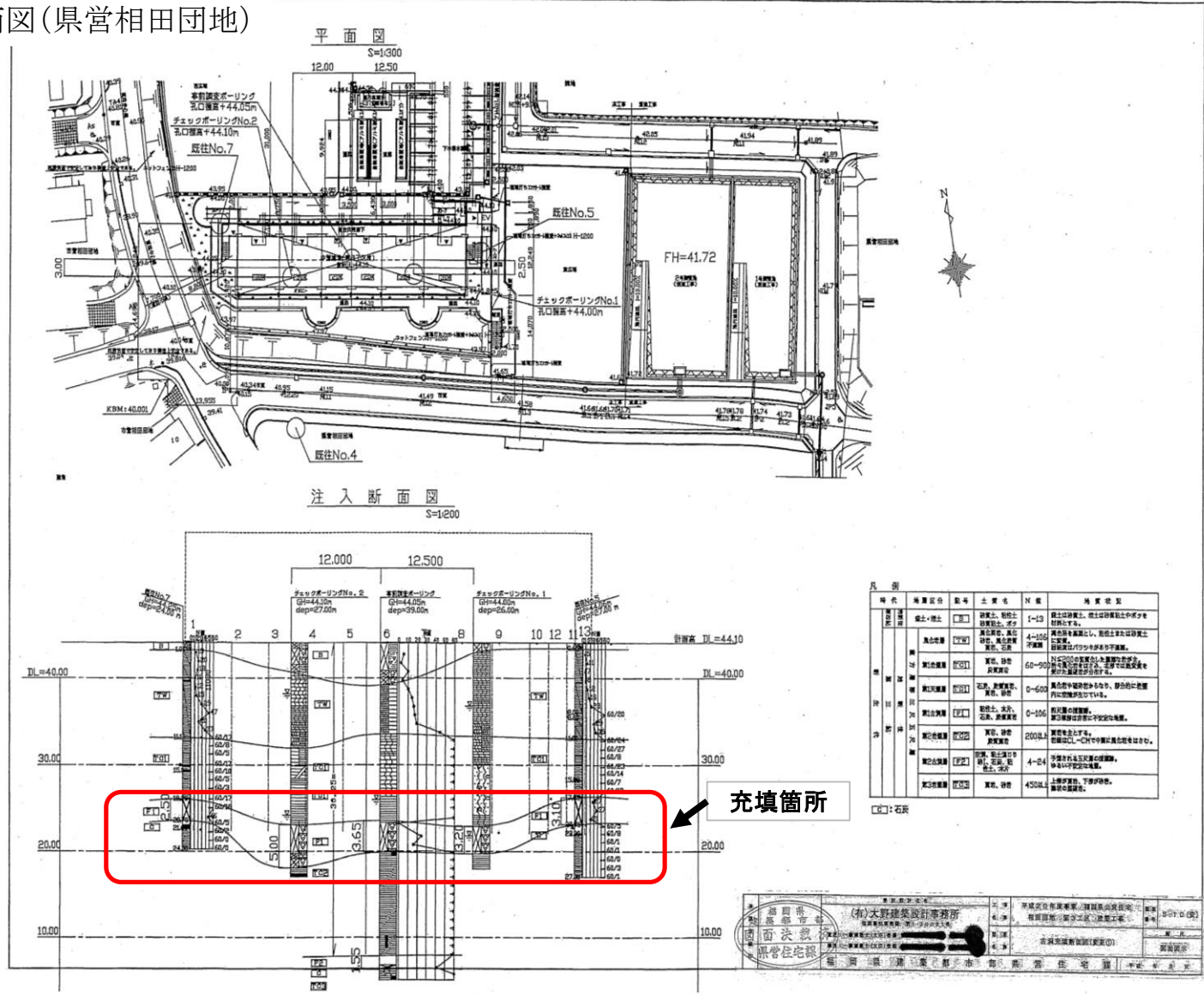

NPO人権ネットいづかの実態がわかるもの

人権・同和政策課

| 団 体 名 | 資 料 名 | ページ |
|---------------|---------------------------------------|-----|
| NPO法人人権ネットいづか | 1 特定非営利活動法人 人権ネットいづか定款 | 116 |
| | 2 2022年度事業報告書 | 121 |
| | 3 2022年度活動計算書 | 121 |
| | 4 2022年度貸借対照表 | 122 |
| | 5 計算書類の注記 | 122 |
| | 6 2022年度財産目録 | 123 |
| | 7 NPO法人人権ネットいづか理事・監事名簿、人権・同和啓発推進員及び担当 | 124 |
| | 8 人権啓発事業委託料内訳及び実施状況(3年間)及び委託仕様書 | 125 |

特定非営利活動法人 人権ネットいづか定款

(名称)

第1条 この法人は、特定非営利活動法人 人権ネットいづか という。

(事務所)

第2条 この法人は、主たる事務所を福岡県飯塚市新飯塚2番3号に置く。

(目的)

第3条 この法人は、地域住民に対して、部落解放・人権確立をめざす様々な事業を行い、地域社会に寄与することを目的とする。

(特定非営利活動の種類)

第4条 この法人は、前条の目的を達成するため、次に掲げる種類の特定非営利活動を行う。

- (1) 保健、医療又は福祉の増進を図る活動
- (2) 社会教育の推進を図る活動
- (3) まちづくりの推進を図る活動
- (4) 人権の擁護又は平和の推進を図る活動
- (5) 子どもの健全育成を図る活動
- (6) 職業能力の開発又は雇用機会の拡充を支援する活動
- (7) 前各号に掲げる活動を行う団体の運営又は活動に関する連絡、助言又は援助の活動

(事業)

第5条 この法人は、第3条の目的を達成するため、次の事業を行う。

(1) 特定非営利活動に係る事業

- ①いきいきサロン事業
- ②人権・教育啓発推進事業
- ③人権フェスタ事業
- ④人権啓発展示事業
- ⑤人権相談事業
- ⑥人権情報発信事業
- ⑦子どもの自立と人権意識の高揚を図る事業
- ⑧就労支援事業
- ⑨その他目的を達成するために必要とみとめられる事業
- ⑩第3条の目的を達成するために必要な指定管理者制度に係る施設の管理運営委託事業

(種別)

第6条 この法人の会員は、次の2種とし、正会員をもって特定非営利活動促進法（以下「法」という。）上の社員とする。

(1) 正会員 この法人の目的に賛同して入会した個人及び団体

(2) 賛助会員 この法人の目的に賛同して資金面で支援するため入会した個人及び団体

(入会)

第7条 会員の入会については、特に条件を定めない。

2 会員として入会しようとするものは、理事長が定める入会申し込み書により、理事長に申し込むものとし、理事長は、正当な理由がない限り、入会を認めなければならない。

3 理事長は、前項のもの入会を認めないときは、速やかに、理由を付した書面をもって本人にその旨を通知しなければならない。

(入会金及び会費)

第8条 会員は、総会において別に定める入会金及び会費を納入しなければならない。

(会員の資格の喪失)

第9条 会員が次の各号のいずれかに該当するに至ったときは、その資格を喪失する。

- (1) 退会届の提出をしたとき。
- (2) 本人が死亡し、又は会員である団体が消滅したとき。
- (3) 継続して2年以上会費を滞納したとき。
- (4) 除名されたとき。

(退会)

第10条 会員は、理事長が別に定める退会届を理事長に提出して、任意に退会することができる。

(除名)

第11条 会員が次のいずれかに該当するに至ったときは、総会の議決により、これを除名することができる。この場合、その会員に対し、議決の前に弁明の機会を与えなければならない。

- (1) この定款等に違反したとき。
 - (2) この法人の名誉を傷つけ、又は目的に反する行為をしたとき。
- (抛出金品の不返還)

第12条 既納の入会金、会費その他の抛出金品は返還しない。

(種別及び定数)

第13条 この法人に次の役員を置く。

- (1) 理事9人以上
 - (2) 監事1人
- 2 理事のうち、1人を理事長、1人を副理事長とする。

(選任等)

第14条 理事及び監事は、総会において選任する。

2 理事長及び副理事長は、理事の互選とする。

3 役員のうちには、それぞれの役員について、その配偶者若しくは3親等以内の親族が一人を超えて含まれ、又は当該役員並びにその配偶者及び3親等以内の親族が役員の総数の3分の1を超えて含まれることになってはならない。

4 監事は、理事又はこの法人の職員を兼ねることができない。

(職務)

第15条 理事長は、この法人を代表し、その業務を総理する。

2 理事長以外の理事は、法人の業務について、この法人を代表しない。

3 副理事長は、理事長を補佐し、理事長に事故あるとき又は理事長が欠けたときは、その職務を代行する。

4 理事は、理事会を構成し、この定款を定め及び理事会の議決に基づき、この法人の業務を執行する。

5 監事は、次に掲げる職務を行う。

(1) 理事の業務執行の状況を監査すること。

(2) この法人の財産の状況を監査すること。

(3) 前2号の規定による監査の結果、この法人業務又は財産に関し不正の行為又は法令若しくは定款に違反する重大な事実があることを発見した場合には、これを総会又は所轄庁に報告すること。

(4) 前号の報告をするため必要がある場合には、総会を招集すること。

(5) 理事の業務執行の状況又はこの法人の財産の状況について、理事に意見を述べ、若しくは理事会の招集を請求すること。

(任期等)

第16条 役員の任期は、2年とする。ただし、再任を妨げない。

2 前項の規定にかかわらず、後任の役員が選任されていない場合には、任期の末日後最初の総会が終結するまでその任期を伸長する。

3 補欠のため、又は増員就任した役員の任期は、それぞれの前任者又は現任者の任期の残存期間とする。

4 役員は、辞任又は任期満了後においても、後任者が就任するまでは、その職務を行なわなければならない。

(欠員補充)

第17条 理事又は監事のうち、その定数の3分の1を越える者が欠けたときは、遅滞なくこれを補充しなければならない。

(解任)

第18条 役員が次の各号のいずれかに該当するに至ったときは、総会の議決に

より、これを解任することができる。この場合、その役員に対し、議決する前に弁明の機会を与えなければならない。

(1) 心身の故障のため、職務の遂行に堪えないと認められるとき。

(2) 職務上の義務違反その他役員としてふさわしくない行為があったとき。

(報酬等)

第19条 役員は、その総数の3分の1以下の範囲以内で報酬を受けることができる。

2 役員には、その職務を執行するために要した費用を弁償することができる。

3 前2項に関し必要な事項は、総会の議決を経て、理事長が別に定める。

(職員)

第20条 この法人に、事務局長その他の職員を置く。

2 職員は、理事長が任免する。

(種別)

第21条 この法人の総会は、通常総会及び臨時総会の2種とする。

(構成)

第22条 総会は、正会員をもって構成する。

(機能)

第23条 総会は、次の事項について議決する。

(1) 定款の変更

(2) 解散

(3) 合併

(4) 事業計画及び活動予算並びにその変更

(5) 事業報告及び活動決算

(6) 役員の選任又は解任、職務及び報酬

(7) 入会金及び会費の額

(8) 借入金(その事業年度内の収益をもって償還する短期借入金を除く。第

50条において同じ。)その他新たな義務の負担及び権利の放棄

(9) 事務局の組織及び運営

(10) その他運営に関する重要事項

(開催)

第24条 通常総会は、毎事業年度1回開催する。

2 臨時総会は、次の各号のいずれかに該当する場合に開催する。

(1) 理事会が必要と認め召集の請求をしたとき。

(2) 正会員総数の5分の1以上から会議の目的である事項を記載した書面をもって召集の請求があったとき。

(3) 第15条第5項第4号の規定により、監事から召集があったとき。

(召集)

第25条 総会は、前条第2項第3号の場合を除き、理事長が召集する。

2 理事長は前条第2項第1号及び第2号の規定による請求があったときは、その日から20日以内に臨時総会を召集しなければならない。

3 総会を招集するときは、会議の日時、場所、目的及び審議事項を記載した書面をもって、少なくとも5日前までに通知しなければならない。

(議長)

第26条 総会の議長は、その総会において、出席した正会員の中から選出する。

(定足数)

第27条 総会は、正会員総数の2分の1以上の出席がなければ開会することができない。

(議決)

第28条 総会における議決事項は、第25条第3項の規定によってあらかじめ通知した事項とする。

2 総会の議事は、この定款に規定するもののほか、出席した正会員の過半数をもって決し、可否同数のときは、議長の決するところによる。

3 理事又は正会員が総会の目的である事項について提案した場合において、正会員の全員が書面又は電磁的記録により同意の意思表示をしたときは、当該提案を可決する旨の総会の決議があったものとみなす。

(表決権等)

第29条 各正会員の表決権は、平等なるものとする。

2 やむを得ない理由のため総会に出席できない正会員は、あらかじめ通知された事項について書面又は電磁的方法をもって表決し、又は他の正会員を代理人として表決を委任することができる。

3 前項の規定により表決した正会員は、27条及び28条第2項、第30条第1項第2号及び第51条の規定の適用については、総会に出席したものとみなす。

4 総会の議決について、特別の利害関係を有する正会員は、その議事の議決に加わることができない。

(議事録)

第30条 総会の議事については、次の事項を記載した議事録を作成しなければならない。

(1) 日時及び場所

(2) 正会員総数及び出席者数(書面又は電磁的方法による表決者又は表決委任者がある場合あっては、その数を付記すること。)

(3) 審議事項

(4) 議事の経過の概要及び議決の結果

(5) 議事録署名人の選任に関する事項

2 議事録には、議長及びその会議において選任された議事録署名人2人以上が署名、押印しなければならない。

3 前2項の規定にかかわらず、正会員全員が書面又は電磁的記録により同意の意思表示をしたことにより、総会の決議があったとみなされた場合においては、次の事項を記載した議事録を作成しなければならない。

(1) 総会の決議があったものとみなされた事項の内容

(2) 前号の事項の提案をした者の氏名又は名称

(3) 総会の決議があったものとみなされた日

(4) 議事録の作成にかかる職務をおこなった者の氏名

(構成)

第31条 理事会は理事をもって構成する。

(機能)

第32条 理事会は、この定款で定めるもののほか、次の事項を議決する。

(1) 総会に付議すべき事項

(2) 総会の議決した事項の執行に関する事項

(3) その他総会の議決を要しない会務の執行に関する事項

(開催)

第33条 理事会は、次の各号のいずれかに該当する場合に開催する。

(1) 理事長が必要と認めたとき。

(2) 理事総数の3分の1から会議の目的である事項を記載した書面をもって召集の請求があったとき。

(3) 第15条第5項第5号の規定により、監事から招集の請求があったとき。

(召集)

第34条 理事会は、理事長が招集する。

2 理事長は、前条第2号及び第3号の規定による請求があったときは、その日から20日以内に招集しなければならない。

3 理事会を招集するときは、会議の日時、場所、目的及び審議事項を記載した書面をもって、少なくとも5日前までに通知しなければならない。

(議長)

第35条 理事会の議長は、理事長がこれにあたる。

(議決)

第36条 理事会における議決事項は、第34条第3項の規定によって、あらかじめ通知した事項とする。

2 理事会の議事は、理事総数の過半数をもって決し、可否同数のときは、議

長の決するところによる。

(表決権等)

第37条 各理事の表決権は平等なるものとする。

2 やむを得ない理由のため理事会に出席できない理事は、あらかじめ通知された事項について書面又は電磁的方法をもって表決することができる。

3 前項の規定により表決した理事は、次条第1項第2号の規定の適用については、理事会に出席したものとみなす。

4 理事会の議決について、特別の利害関係を有する理事は、その議事に加わることができない。

(議事録)

第38条 理事会の議事については、次の事項を記載した議事録を作成しなければならない。

(1) 日時及び場所

(2) 理事総数、出席者数及び出席者氏名(書面又は電磁的方法による表決者にあつては、その旨を付記すること。)

(3) 審議事項

(4) 議事の経過の概要及び議決の結果

(5) 議事録署名人の選任に関する事項

2 議事録には、議長及びその会議において選任された議事録署名人2人以上が署名、押印しなければならない。

(資産の構成)

第39条 この法人の資産は、次に掲げるものをもって構成する。

(1) 設立当初の財産目録に記載された資産

(2) 入会金及び会費

(3) 寄付金品

(4) 財産から生じる収益

(5) 事業に伴う収益

(6) その他の収益

(資産の区分)

第40条 この法人の資産は、特定非営利活動に係る事業に関する資産のみとする。

(資産の管理)

第41条 この法人の資産は、理事長が管理し、その方法は、総会の議決を経て、理事長が別に定める。

(会計の原則)

第42条 この法人の会計は、法第27条各号に掲げる原則に従って行うものと

する。

(会計の区分)

第43条 この法人の会計は、特定非営利活動に係る事業に関する会計のみとする。

(事業計画及び予算)

第44条 この法人の事業計画及びこれに伴う活動予算は、理事長が作成し、総会の議決を経なければならない。

(暫定予算)

第45条 前条の規定にもかかわらず、やむを得ない理由により予算が成立しないときは、理事長は、理事会の議決を経て、予算成立の日まで前事業年度の予算に準じ収益費用を講じることができる。

2 前項の収益費用は、新たに成立した予算の収益費用とみなす。

(予備費の設定及び使用)

第46条 予算超過又は予算外の費用に充てるため、予算中に予備費を設けることができる。

2 予備費を使用するときは、理事会の議決を経なければならない。

(予算の追加及び更生)

第47条 予算議決後にやむを得ない事由が生じたときは、総会の議決を経て、既定予算の追加又は更生をすることができる。

(事業報告及び決算)

第48条 この法人の事業報告書、活動決算書、貸借対照表及び財産目録等の決算に関する書類は、毎事業年度終了後、速やかに、理事長が作成し、監事の監査を受け、総会の議決を経なければならない。

2 決算上剰余金を生じたときは、次事業計画年度に繰り越すものとする。

(事業年度)

第49条 この法人の事業年度は、毎年4月1日に始まり翌年3月31日に終わる。

(臨機の措置)

第50条 予算をもって定めるもののほか、借入金の借り入れその他新たな義務の負担をし、又は権利の放棄をしようとするときは、総会の議決を経なければならない。

(定款の変更)

第51条 この法人が定款を変更しようとするときは、総会に出席した正会員の4分の3以上の多数による議決を経、かつ、法第25条第3項に規定する以下の事項を変更する場合、所轄庁の認証を得なければならない。

(1) 目的

- (2) 名称
- (3) その行う特定非営利活動の種類及び当該特定非営利活動に係る事業の種類
- (4) 主たる事務所及びその他の事務所の所在地（所轄庁の変更を伴うものに限る）
- (5) 社員の資格の得喪に関する事項
- (6) 役員に関する事項（役員の定数に係るものを除く）
- (7) 会議に関する事項
- (8) その他の事業を行う場合における、その種類その他当該その他の事業に関する事項
- (9) 解散に関する事項（残余財産の帰属すべき者の係るものに限る）
- (10) 定款の変更に関する事項

(解散)

第52条 この法人は、次に掲げる事由により解散する。

- (1) 総会の決議
- (2) 目的とする特定非営利活動に係る事業の成功の不能
- (3) 正会員の欠亡
- (4) 合併
- (5) 破産手続開始の決定
- (6) 所轄庁による設立の認証の取り消し

2 前項第1号の事由によりこの法人が解散するときは、正会員総数の4分の3以上の承諾を得なければならない。

3 第1項第2号の事由により解散するときは、所轄庁の認定を得なければならない。

(残余財産の帰属先)

第53条 この法人が解散（合併又は破産手続開始の決定による解散を除く。）したときに残存する財産は、法第11条第3項に掲げる者のうち、飯塚市に譲渡するものとする。

(合併)

第54条 この法人が合併しようとするときは、総会において正会員総数の4分の3以上の議決を経、かつ、所轄庁の認証を得なければならない。

(公告の方法)

第55条 この法人の公告は、この法人の掲示場に掲示するとともに、官報に掲載して行う。

ただし、法第28条の2第1項に規定する貸借対照表の公告は、当法人の主たる事務所の掲示板に掲示して行う。

(細則)

第56条 この定款の施行について必要な細則は、理事会の議決を経て、理事長がこれを定める。

附則

- 1 この定款は、この法人の成立の日から施行する。
- 2 この法人の設立当初の役員は、次に掲げる者とする。

理事長 松本 建一
副理事長 安永 勝利
理事 松本 繁子
同 榎本 雄輔
同 原田 勝則
同 松岡 博信
同 和多 真太郎
同 松本 美知子
同 下見 義友
監事 和多 政数

3 この法人の設立当初の役員の任期は、第16条第1項の規定にかかわらず、成立の日から2005年6月30日までとする。

4 この法人の当初の事業計画及び収支予算は、第44条の規定にかかわらず、設立総会の定めるところによるものとする。

5 この法人の設立当初の事業年度は、第49条の規定にかかわらず、設立の日から2005年3月31日までとする。

6 この法人の設立当初の正会員の入会金及び会費は、第8条の規定にかかわらず、次に掲げる額とする。

- (1) 入会金 1000円
- (2) 年会費 1200円

7 賛助会員の入会金及び会費は、次に掲げる額とする。

- (1) 個人入会金 1000円 団体入会金 5000円
- (2) 個人年会費 1200円 団体年会費 6000円

附則

- 1 2005年4月 8日一部変更
- 2 2007年5月25日一部変更
- 3 2009年6月19日一部変更
- 4 2014年5月16日一部変更
- 5 2017年4月28日一部変更

2022年度事業報告書

2022年4月1日から2023年3月31日まで

特定非営利活動法人人権ネットワークいづか

1 事業の成果

飯塚市が実施している人権・同和啓発事業の一部の事業委託を受け、人権同和啓発推進委員により、市内の自治会・いきいきサロン・サークル・企業・事業所で啓発を行ってきました。

そして、市民向け講演会を2回行い延べ652名の参加がありました。地域での啓発は延べ124回、2,810名の参加がありました。企業・事業所では延べ33回の研修、1,494名参加がありました。

人権ネットワークだよりを年3回発行し、自治会やサークルや企業啓発の様子を載せて、自治会長と人権推進員に届けて、全自治会での回覧をしていただきました。

さらに、ホームページを新しくし、講演会の周知を図っていきたくと考えています。

就労支援事業では、年々を重ね、猛暑の中での草刈り作業が困難な状況で、今年度は実施しませんでした。

2 事業の実施に関する事項

(1) 特定非営利活動に係る事業

| 定款の事業名 | 事業内容 | 実施日時 | 実施場所 | 従事者の人数 | 受益対象者の範囲及び人数 | 事業費の金額(千円) |
|------------|----------------------|----------------|-------------|--------|----------------|------------|
| 人権教育啓発推進事業 | 市民啓発講演会を行った。 | 5月13日 9月16日 | コスモス ロモン | 15人 | 一般市民 延べ652名 | 47,649 |
| | 各地域や事業所で人権・同和啓発を行った。 | 随時 | 各所 | 15人 | 延べ2,810名 | |
| 就労支援事業 | 実施しなかった。 | | | | | |

(2) その他の事業

| 定款の事業名 | 事業内容 | 実施日時 | 実施場所 | 従事者の人数 | 事業費の金額(千円) |
|--------|----------|------|------|--------|------------|
| その他の事業 | 実施しなかった。 | | | | |

| 科目 | 特定非営利活動に係る事業 | その他の事業 | 合計 |
|--------------|--------------|--------|------------|
| I 経常収益 | | | |
| 1. 受取会費 | | | |
| 正会員入会金 | 3,000 | | 3,000 |
| 正会員受取会費 | 72,000 | | 72,000 |
| 2. 受取寄附金 | | | |
| 受取寄附金 | 0 | | 0 |
| 施設等受入評価益 | 0 | | 0 |
| 3. 受取助成金等 | | | |
| 受取助成金 | 200,000 | | 200,000 |
| 4. 事業収益 | | | |
| 人権教育啓発推進事業収益 | 51,912,300 | | 51,912,300 |
| 就労支援事業収益 | 0 | | 0 |
| 5. その他収益 | | | |
| 受取利息 | 117 | | 117 |
| 雑収益 | 25,800 | | 25,800 |
| 経常収益計 | 52,213,217 | | 52,213,217 |
| II 経常費用 | | | |
| 1. 事業費 | | | |
| (1) 人件費 | | | |
| 給料手当 | 34,855,782 | | 34,855,782 |
| 福利厚生費 | 9,744,614 | | 9,744,614 |
| 人件費計 | 44,600,396 | | 44,600,396 |
| (2) その他経費 | | | |
| 研修費 | 740,270 | | 740,270 |
| 業務委託費 | 0 | | 0 |
| 講演会事業費 | 801,301 | | 801,301 |
| 諸謝金 | 0 | | 0 |
| 通信運搬費 | 160,142 | | 160,142 |
| 消耗品費 | 593,237 | | 593,237 |
| 水道光熱費 | 745,980 | | 745,980 |
| 費用弁償費 | 8,000 | | 8,000 |
| 雑費 | 0 | | 0 |
| その他経費計 | 3,048,930 | | 3,048,930 |
| 事業費計 | 47,649,326 | | 47,649,326 |
| 2. 管理費 | | | |
| (1) 人件費 | | | |
| 役員報酬 | 120,000 | | 120,000 |
| 人件費計 | 120,000 | | 120,000 |
| (2) その他経費 | | | |
| 会議費 | 84,000 | | 84,000 |
| 減価償却費 | 73,831 | | 73,831 |
| その他経費計 | 157,831 | | 157,831 |
| 管理費計 | 277,831 | | 277,831 |
| 経常費用計 | 47,927,157 | | 47,927,157 |
| 法人税・住民税及び事業税 | 2,848,338 | | 2,848,338 |
| 当期正味財産増減額 | 1,437,722 | | 1,437,722 |
| 前期繰越正味財産額 | | | 10,195,001 |
| 次期繰越正味財産額 | | | 11,632,723 |

※ 今年度はその他の事業を実施していません。

2022年度貸借対照表

2023年3月31日現在

特定非営利活動法人人権ネットワーク

| 科目 | 金額 (単位:円) | | |
|-------------|------------|------------|------------|
| I 資産の部 | | | |
| 1 流動資産 | | | |
| 現金 | 200,000 | | |
| 飯塚信用金庫 普通預金 | 11,467,301 | | |
| 未収金 | 3,450,300 | | |
| 流動資産合計 | | 15,117,601 | |
| 2 固定資産 | | | |
| 什器備品 | 915,553 | | |
| 固定資産合計 | | 915,553 | |
| 資産合計 | | | 16,033,154 |
| II 負債の部 | | | |
| 1 流動負債 | | | |
| 未払金 | 3,104,221 | | |
| 法人税等未払金 | 1,092,600 | | |
| 預り金 | 203,610 | | |
| 流動負債合計 | | 4,400,431 | |
| 負債合計 | | | 4,400,431 |
| III 正味財産の部 | | | |
| 前期繰越正味財産 | | 10,195,001 | |
| 当期正味財産増減額 | | 1,437,722 | |
| 正味財産合計 | | | 11,632,723 |
| 負債及び正味財産合計 | | | 16,033,154 |

計算書類の注記

1 重要な会計方針
計算書類の作成は、NPO法人会計基準（2010年7月20日 2011年11月20日一部改正 NPO法人会計基準協議会）によつてい

- (1) 固定資産の減価償却の方法
有形固定資産は、定率法で償却しています。
- (2) 消費税等の会計処理
消費税等の会計処理は、税込方式によつています。

2 事業別損益の状況

(単位:円)

| 科目 | 人権啓発 推進事業費 | 就労支援 事業費 | その他の 事業費 | 事業部門計 | 管理部門 | 合計 |
|-----------|---------------|-------------|-------------|------------|---------|------------|
| I 経常収益 | | | | | 75,000 | 75,000 |
| 1. 受取会費 | | | | | 0 | 0 |
| 2. 受取寄附金 | 0 | 0 | | 0 | 200,000 | 200,000 |
| 3. 受取助成金等 | 0 | 0 | | 0 | 0 | 0 |
| 4. 事業収益 | 51,912,300 | 0 | | 51,912,300 | 0 | 51,912,300 |
| 5. その他収益 | 0 | 0 | | 0 | 25,917 | 25,917 |
| 経常収益計 | 51,912,300 | 0 | | 51,912,300 | 300,917 | 52,213,217 |
| II 経常費用 | | | | | | |
| 1. 事業費 | | | | | | |
| (1) 人件費 | | | | | | |
| 給料手当 | 34,855,782 | 0 | | 34,855,782 | 0 | 34,855,782 |
| 福利厚生費 | 9,744,614 | 0 | | 9,744,614 | 0 | 9,744,614 |
| 人件費計 | 44,600,396 | 0 | | 44,600,396 | 0 | 44,600,396 |
| (2) その他経費 | | | | | | |
| 研修費 | 740,270 | | | 740,270 | 0 | 740,270 |
| 業務委託費 | 0 | 0 | | 0 | 0 | 0 |
| 講演会事業費 | 801,301 | 0 | | 801,301 | 0 | 801,301 |
| 請謝金 | 0 | 0 | | 0 | 0 | 0 |
| 通信運搬費 | 160,142 | 0 | | 160,142 | 0 | 160,142 |
| 消耗品費 | 593,237 | 0 | | 593,237 | 0 | 593,237 |
| 水道光熱費 | 745,980 | 0 | | 745,980 | 0 | 745,980 |
| 費用弁償 | 8,000 | 0 | | 8,000 | 0 | 8,000 |
| 雑費 | 0 | 0 | | 0 | 0 | 0 |
| その他経費計 | 3,048,930 | 0 | 0 | 3,048,930 | 0 | 3,048,930 |
| 2. 管理費 | | | | | | |
| (1) 人件費 | | | | | | |
| 役員報酬 | | | | | 120,000 | 120,000 |
| 人件費計 | | | | | 120,000 | 120,000 |
| (2) その他経費 | | | | | | |
| 会議費 | | | | | 84,000 | 84,000 |
| 減価償却費 | | | | | 73,831 | 73,831 |
| その他経費計 | 0 | 0 | 0 | 0 | 157,831 | 157,831 |
| 経常費用計 | 47,649,326 | 0 | 0 | 47,649,326 | 277,831 | 47,927,157 |
| 法人税等 | 2,848,338 | 0 | 0 | 2,848,338 | 0 | 2,848,338 |
| 当期経常増減額 | 1,414,636 | 0 | 0 | 1,414,636 | 23,086 | 1,437,722 |

3 固定資産の増減内訳

(単位:円)

| 科目 | 期首取得価額 | 取得 | 減少 | 期末取得価額 | 減価償却累計額 | 期末帳簿価額 |
|--------|--------|---------|----|---------|---------|---------|
| 有形固定資産 | | | | | | |
| 什器備品 | | 989,384 | | 989,384 | △73,831 | 915,553 |
| 合計 | | 989,384 | 0 | 989,384 | △73,831 | 915,553 |

・ 現物寄附の評価方法
現物寄附を受けた固定資産の評価方法は、固定資産税評価額によつています。

・ 事業費と管理費の按分方法
各事業の経費及び事業費と管理費に共通する経費のうち、給料手当及び旅費交通費については従事割合に基づき按分しています。

2022年度財産目録

2023年3月31日現在

特定非営利活動法人権ネットいづか

| 科目 | 金額 (単位:円) | |
|-----------------|------------|------------|
| I 資産の部 | | |
| 1 流動資産 | | |
| 現金預金 | | |
| 現金 | 200,000 | |
| 飯塚信用金庫 普通預金 | 11,467,301 | |
| 未収金 | | |
| 3月分人権同和啓発事業委託 | 3,450,300 | |
| 流動資産合計 | | 15,117,601 |
| 2 固定資産 | | |
| 什器備品 | | |
| 印刷機 | 63,742 | |
| ノートパソコン | 62,511 | |
| ノートパソコン | 169,800 | |
| エアコン | 619,500 | |
| 固定資産合計 | | 915,553 |
| 資産合計 | | 16,033,154 |
| II 負債の部 | | |
| 1 流動負債 | | |
| 未払金 | | |
| 3月分給与 | 2,418,772 | |
| 3月分市県民税 | 69,300 | |
| 3月分社会保険料 | 608,540 | |
| 3月分光熱費 | 7,609 | |
| 法人税等未払金 | 1,092,600 | |
| 預り金 職員に対する源泉所得税 | 203,610 | |
| 流動負債合計 | | 4,400,431 |
| 負債合計 | | 4,400,431 |
| 正味財産合計 | | 11,632,723 |

NPO法人人権ネットいづか理事・監事名簿

| | |
|------|--------|
| 理事長 | 松本 建一 |
| 副理事長 | 和多 真太郎 |
| 理事 | 原田 勝則 |
| 理事 | 松岡 博信 |
| 理事 | 松本 隆ノ助 |
| 理事 | 吉田 幸子 |
| 理事 | 櫻本 悦子 |
| 理事 | 内田 美保 |
| 理事 | 竹田 昇 |
| 監事 | 菅 成微 |

人権・同和啓発推進員及び担当

| | |
|--------|--------------|
| 吉田 幸子 | (事務局) |
| 上野 力 | (庄内地区) |
| 和多 真太郎 | (穂波地区) |
| 櫻本 悦子 | (立岩・鎮西地区) |
| 豊内 哲 | (穂波地区) |
| 上野 美智子 | (二瀬地区) |
| 山下 勲 | (鯉田地区) |
| 山田 治男 | (飯塚片島・飯塚東地区) |
| 平山 直詞 | (菰田・幸袋地区) |
| 田外 憲治 | (筑穂地区) |
| 矢野 文 | (筑穂地区) |
| 中嶋 良広 | (颯田地区) |

人権啓発事業委託料内訳及び実施状況(3年間)及び委託仕様書

1. 委託料内訳の推移(NPO人権ネットいづか)

(単位: 円)

| 費 目 | 令和2年度 | 令和3年度 | 令和4年度 |
|---------|------------|------------|------------|
| 賃 金 | 36,975,000 | 36,975,000 | 37,193,000 |
| 共 済 費 | 5,846,000 | 6,012,000 | 6,171,000 |
| 消耗品等諸経費 | 1,400,000 | 1,400,000 | 1,400,000 |
| 事 業 費 | 1,157,000 | 1,929,000 | 2,429,000 |
| 消 費 税 | 4,537,800 | 4,631,600 | 4,719,300 |
| 合 計 | 49,915,800 | 50,947,600 | 51,912,300 |

2. 実施状況

自治会、企業実績数

| 区 分 | 令和2年度 | 令和3年度 | 令和4年度 |
|------------|------------|------------|-------------|
| 自治会サークル等研修 | 23回 332人 | 65回 1,331人 | 126回 3,462人 |
| 企業研修等 | 33回 931人 | 31回 732人 | 31回 842人 |
| 合 計 | 56回 1,263人 | 96回 2,063人 | 157回 4,304人 |

仕 様 書

1.業 務 名 人権啓発事業委託

2.履 行 場 所 飯塚市地内

3.履 行 期 間 令和4年4月1日 から 令和5年3月31日まで

4.業務の内容

(1)研修事業

①飯塚地区、菰田地区、飯塚東地区、幸袋地区、立岩地区、二瀬地区、
鯉田地区、鎮西地区、穂波地区、筑穂地区、庄内地区、穎田地区の
交流センター及び自治会等における人権啓発事業

②企業、官公庁等における人権啓発事業

(2)相談事業

①人権に関わる相談に応じ適切な助言を行う事業

(3)広報事業

①「人権いづか」及び「人権いづか ぬくもり」(年6回)発行に伴う
情報の収集及び企画会議への参加

②地域における人権啓発広報活動

(4)展示事業

①「人権・同和問題啓発展示コーナー」における展示物作成に伴う情報
の収集及び企画会議への参加

(5)その他啓発事業等

①人権問題講演会事業

②部落解放研究集会・同和問題啓発強調月間事業及び人権週間に関
わる企画会議等への参加

(6)その他

① 飯塚市人権・同和政策課との定例連絡会議の実施

5.選 定 要 件

(1)人権啓発事業を遂行できる十分な能力を持つ職員を確保し、かつ、事
業に専念できる体制を整えること。

6.事 業 報 告

(1) 受注者は、毎月の業務完了後、業務完了報告書を作成し、発注者へ
提出するものとする。なお、毎月の業務完了日は25日とする。ただし、
12回目の支払い分については、業務完了日を31日とする。

(2) 受注者は、全事業完了後、下記必要事項を含む事業報告書を作成し、
提出するものとする。

① 啓発事業の実施状況

② 啓発事業の収支状況

③ その他市長が必要と認める事項

(3) 発注者が必要と認めたときは、随時、事業経過報告書を提出するもの
とする。

7.委 託 料 の 支 払

(1) この委託業務に係る委託料の支払いは12回払いとし、各月の業務完
了後、受注者からの正当な請求に基づき、30日以内に別紙「委託料
金 月別支払い金額表」のとおり支払うものとする。

8.そ の 他

(1) 地区交流センター及び人権啓発センターにおける人権啓発事業委託
業務遂行に当たり、市が必要と認める限りにおいては、当該交流セン
ター及び人権啓発センターの施設及び備品(机、椅子等をいう。)を
使用することができるものとする。

(2) 本仕様書に定めのない事項については、双方協議の上、定めるもの
とする。

小中学校の光熱水費の推移(5年間)

教育総務課

| | 種別 | 平成30年度 | | 令和元年度 | | 令和2年度 | | 令和3年度 | | 令和4年度 | |
|-----|------------|----------------|------------|----------------|------------|----------------|------------|----------------|-------------|----------------|-----------|
| | | 金額 | 使用量 | 金額 | 使用量 | 金額 | 使用量 | 金額 | 使用量 | 金額 | 使用量 |
| 小学校 | 電気 | 49,398,258 | 2,096,100 | 44,321,317 | 2,264,237 | 54,687,837 | 3,091,962 | 67,637,978 | 4,098,080 | 115,798,848 | 3,536,088 |
| | | 円 | kWh | 円 | kWh | 円 | kWh | 円 | kWh | 円 | kWh |
| | 水道 | 16,299,609 | 41,399 | 15,331,833 | 36,191 | 14,390,843 | 33,576 | 16,066,545 | 35,509 | 18,898,098 | 37,274 |
| | | 円 | ℓ | 円 | ℓ | 円 | ℓ | 円 | ℓ | 円 | ℓ |
| | 都市ガス | 29,023 | 26 | 27,434 | 20 | 24,224 | 9 | 23,800 | 7 | 27,857 | 17 |
| 円 | | m ³ | 円 | m ³ | 円 | m ³ | 円 | m ³ | 円 | m ³ | |
| 合計 | 65,726,890 | | 59,680,584 | | 69,102,904 | | 83,728,323 | | 134,724,803 | | |
| | 円 | | 円 | | 円 | | 円 | | 円 | | |
| 中学校 | 電気 | 32,567,207 | 1,931,534 | 28,727,617 | 1,615,494 | 32,491,653 | 2,007,468 | 39,624,432 | 2,265,059 | 69,529,216 | 2,285,254 |
| | | 円 | kWh | 円 | kWh | 円 | kWh | 円 | kWh | 円 | kWh |
| | 水道 | 9,550,339 | 23,836 | 9,176,408 | 21,888 | 8,683,459 | 20,115 | 10,804,888 | 24,861 | 11,405,833 | 23,053 |
| | | 円 | ℓ | 円 | ℓ | 円 | ℓ | 円 | ℓ | 円 | ℓ |
| | 都市ガス | 0 | 0 | 0 | 0 | 0 | 0 | 0 | 0 | 0 | 0 |
| 円 | | m ³ | 円 | m ³ | 円 | m ³ | 円 | m ³ | 円 | m ³ | |
| 合計 | 42,117,546 | | 37,904,025 | | 41,175,112 | | 50,429,320 | | 80,935,049 | | |
| | 円 | | 円 | | 円 | | 円 | | 円 | | |

※ 都市ガスは、片島小学校、飯塚小のみ

就学援助実施状況推移(小・中別に)

教育総務課

| 区 分 | | 令和2年度 | | 令和3年度 | | 令和4年度 | |
|----------------|-----|--------------|--------|--------------|--------|--------------|--------|
| | | 金額 | 人数 | 金額 | 人数 | 金額 | 人数 |
| 医 療 扶 助 費 | 小学校 | 334,210円 | 159人 | 326,450円 | 156人 | 372,270円 | 175人 |
| | 中学校 | 150,720円 | 57人 | 78,700円 | 51人 | 94,460円 | 49人 |
| | 計 | 484,930円 | 216人 | 405,150円 | 207人 | 466,730円 | 224人 |
| 学 用 品 扶 助 費 | 小学校 | 25,098,035円 | 1,683人 | 25,736,000円 | 1,734人 | 25,967,685円 | 1,767人 |
| | 中学校 | 22,528,065円 | 861人 | 22,759,955円 | 871人 | 24,017,525円 | 920人 |
| | 計 | 47,626,100円 | 2,544人 | 48,495,955円 | 2,605人 | 49,985,210円 | 2,687人 |
| 修学旅行 扶 助 費 | 小学校 | 3,965,587円 | 314人 | 6,334,656円 | 316人 | 6,689,708円 | 345人 |
| | 中学校 | 8,173,288円 | 272人 | 15,578,946円 | 352人 | 11,398,898円 | 301人 |
| | 計 | 12,138,875円 | 586人 | 21,913,602円 | 668人 | 18,088,606円 | 646人 |
| 給 食 扶 助 費 | 小学校 | 78,915,232円 | 1,691人 | 73,584,130円 | 1,727人 | 74,238,729円 | 1,766人 |
| | 中学校 | 47,558,832円 | 849人 | 43,147,510円 | 847人 | 44,953,034円 | 896人 |
| | 計 | 126,474,064円 | 2,540人 | 116,731,640円 | 2,574人 | 119,191,763円 | 2,662人 |
| 入学準備 扶 助 費 | 小学校 | 12,276,940円 | 399人 | 15,522,240円 | 304人 | 15,820,980円 | 457人 |
| | 中学校 | 18,060,600円 | 522人 | 19,800,000円 | 330人 | 20,460,000円 | 341人 |
| | 計 | 30,337,540円 | 921人 | 35,322,240円 | 634人 | 36,280,980円 | 798人 |
| 校外活動 扶 助 費 | 小学校 | 313,840円 | 168人 | 700,320円 | 347人 | 593,128円 | 299人 |
| | 中学校 | 34,366円 | 9人 | 17,422円 | 5人 | 25,666円 | 8人 |
| | 計 | 348,206円 | 177人 | 717,742円 | 352人 | 618,794円 | 307人 |
| 合 計 | 小学校 | 120,903,844円 | 1,691人 | 122,203,796円 | 1,734人 | 123,682,500円 | 1,767人 |
| | 中学校 | 96,505,871円 | 861人 | 101,382,533円 | 871人 | 100,949,583円 | 920人 |
| | 計 | 217,409,715円 | 2,552人 | 223,586,329円 | 2,605人 | 224,632,083円 | 2,687人 |

5月1日現在児童生徒数

| | 令和2年度 | 令和3年度 | 令和4年度 |
|-----|--------|--------|---------|
| 小学校 | 6,804人 | 6,823人 | 6,843人 |
| 中学校 | 3,097人 | 3,107人 | 3,201人 |
| 計 | 9,901人 | 9,930人 | 10,044人 |

援助率および就学援助受給者数

| | 令和2年度 | | 令和3年度 | | 令和4年度 | |
|-----|-------|--------|-------|--------|-------|--------|
| | 援助率 | 受給者 | 援助率 | 受給者 | 援助率 | 受給者 |
| 小学校 | 24.9% | 1,691人 | 25.4% | 1,734人 | 25.8% | 1,767人 |
| 中学校 | 27.8% | 861人 | 28.0% | 871人 | 28.7% | 920人 |
| 計 | 25.8% | 2,552人 | 26.2% | 2,605人 | 26.8% | 2,687人 |

地域活動指導員の採用基準と配置状況推移

生涯学習課

【地域活動指導員の採用基準】

福岡県地域活動指導員設置要綱を踏まえ、意欲を有する人材を採用することを目的に質問・聞き取りを行い総合的に判断する。

【地域活動指導員の配置状況推移表】

(単位:人)

| | 年度 | 合計 人数 | 所属 | | 所属 | | 所属 | | 所属 | | 所属 | | 備考 | |
|----------------|------------|----------|----------|----|----------|----|----------|----|----------|----|------------|----|-------------------------------|---|
| | | | 配置場所 | 人数 | 配置場所 | 人数 | 配置場所 | 人数 | 配置場所 | 人数 | 配置場所 | 人数 | | |
| 1 | 平成 25年度 | 12 | 中央公民館 | | 中央公民館 | | 中央公民館 | | 中央公民館 | | 中央公民館 | | 人権同和政策課 立岩会館 1 | |
| | | | 穂波公民館 | 3 | 筑穂公民館 | 2 | 庄内公民館 | 2 | 穎田公民館 | 2 | 立岩会館 | 2 | | |
| 2 | 平成 26年度 | 12 | 中央公民館 | | 中央公民館 | | 中央公民館 | | 中央公民館 | | 中央公民館 | | 人権同和政策課 立岩会館 1 | |
| | | | 穂波公民館 | 3 | 筑穂公民館 | 2 | 庄内公民館 | 2 | 穎田公民館 | 2 | 立岩会館 | 2 | | |
| 3 | 平成 27年度 | 12 | 生涯学習課 | | 生涯学習課 | | 生涯学習課 | | 生涯学習課 | | 生涯学習課 | | 中央公民館と生涯 学習課が統合 立岩会館 1 | |
| | | | 穂波公民館 | 3 | 筑穂公民館 | 2 | 庄内公民館 | 2 | 穎田公民館 | 2 | 立岩会館 | 2 | | |
| 4 | 平成 28年度 | 12 | 生涯学習課 | | 生涯学習課 | | 生涯学習課 | | 生涯学習課 | | 生涯学習課 | | 人権同和政策課 立岩会館 1 | |
| | | | 穂波公民館 | 3 | 筑穂公民館 | 2 | 庄内公民館 | 2 | 穎田公民館 | 2 | 立岩会館 | 2 | | |
| 5 | 平成 29年度 | 12 | 生涯学習課 | | 生涯学習課 | | 生涯学習課 | | 生涯学習課 | | 生涯学習課 | | 人権・同和政策課 立岩会館 1 | |
| | | | 穂波公民館 | 3 | 筑穂公民館 | 2 | 庄内公民館 | 2 | 穎田公民館 | 2 | 立岩会館 | 2 | | |
| 6 | 平成 30年度 | 12 | 生涯学習課 | | 生涯学習課 | | 生涯学習課 | | 生涯学習課 | | 生涯学習課 | | 地区公民館を交流 センターへ変更 立岩会館 1 | |
| | | | 穂波交流センター | 3 | 筑穂交流センター | 2 | 庄内交流センター | 2 | 穎田交流センター | 2 | 立岩会館 | 2 | | |
| 7 | 令和 元年度 | 12 | 生涯学習課 | | 生涯学習課 | | 生涯学習課 | | 生涯学習課 | | 生涯学習課 | | 人権・同和政策課 立岩人権啓発センター 1 | |
| | | | 穂波交流センター | 3 | 筑穂交流センター | 2 | 庄内交流センター | 2 | 穎田交流センター | 2 | 立岩人権啓発センター | 2 | | |
| 8 | 令和 2年度 | 12 | 生涯学習課 | | 生涯学習課 | | 生涯学習課 | | 生涯学習課 | | 生涯学習課 | | 人権・同和政策課 立岩人権啓発センター 1 | |
| | | | 穂波交流センター | 3 | 筑穂交流センター | 2 | 庄内交流センター | 2 | 穎田交流センター | 2 | 立岩人権啓発センター | 2 | | |
| 9 | 令和 3年度 | 12 | 生涯学習課 | | 生涯学習課 | | 生涯学習課 | | 生涯学習課 | | 生涯学習課 | | 人権・同和政策課 立岩人権啓発センター 1 | |
| | | | 穂波交流センター | 3 | 筑穂交流センター | 2 | 庄内交流センター | 2 | 穎田交流センター | 2 | 立岩人権啓発センター | 2 | | |
| 10 | 令和 4年度 | 12 | 生涯学習課 | | 生涯学習課 | | 生涯学習課 | | 生涯学習課 | | 生涯学習課 | | 人権・同和政策課 立岩人権啓発センター 1 | |
| | | | 穂波交流センター | 3 | 筑穂交流センター | 2 | 庄内交流センター | 2 | 穎田交流センター | 2 | 立岩人権啓発センター | 2 | | |
| 各センター 担当(※) | 4 | 8 | 5号 | 1 | 5号 | 1 | 5号 | 1 | 5号 | 1 | 5号 | 0 | 5号 | 0 |
| | | | 4号・5号 | 2 | 4号 | 1 | 4号 | 1 | 4号・5号 | 1 | 4号 | 2 | 4号 | 1 |

(※)福岡県地域活動指導員設置要綱 第3条

1号:様々な生活体験活動、社会体験活動、自然体験活動に関する企画・立案及び指導

2号:ボランティア活動等を通じた社会参加活動に関する企画・立案及び指導

3号:子ども会における学習活動に関する企画・立案及び指導

4号:家庭・地域の教育力の向上、人権教育・啓発活動に関する企画・立案及び指導

5号:その他、本事業が目的とする子どもたちの生きる力を育むための活動に関する企画・立案及び指導

令和4年度生活体験学校の利用実績について

生涯学習課

(単位:人、回)

| 事業名 | 市内小学校(通学合宿は庄内小学校の児童が対象) | | | | | | | 児童 合計 | |
|------------|-------------------------|--------------------|-----|-----|----|----|----|----------|--|
| | 開催回数 | 1年 | 2年 | 3年 | 4年 | 5年 | 6年 | | |
| 通学合宿 | 0 | 新型コロナウイルス感染防止のため中止 | | | | | | | |
| 1年生のための生活塾 | 3 | 44 | 0 | 0 | 0 | 0 | 0 | 44 | |
| 生活塾(前期) | 12 | 0 | 88 | 51 | 0 | 0 | 0 | 139 | |
| 生活塾(後期) | 11 | 0 | 82 | 58 | 0 | 0 | 0 | 140 | |
| 生活体験合宿※1 | 8 | 0 | 0 | 0 | 47 | 21 | 16 | 84 | |
| 合計 | 34 | 44 | 170 | 109 | 47 | 21 | 16 | 407 | |

※1 「生活体験合宿」8回開催のうち、2回は1日研修に変更(感染拡大のため)

| 事業名 | 開催回数 | 幼児 | 小学生 | 中学生 | 高校 | 大学 | 大人 | 合計 |
|---------|------|----|-----|-----|----|----|----|-----|
| 食育キッズ講座 | 8 | 31 | 47 | 0 | 0 | 0 | 79 | 157 |

| 事業名 | 開催回数 | 0歳 | 1歳 | 2歳 | 年少 | 年中 | 年長 | 合計 |
|---------------|------|----|----|----|----|-----|-----|-----|
| 幼児の野外生活体験活動支援 | 26 | 0 | 0 | 0 | 34 | 152 | 578 | 764 |

| 事業名 | 開催回数 | 幼児 | 小学生 | 中学生 | 高校 | 大学 | 保育者 | 合計 |
|---------|------|----|-----|-----|----|----|-----|----|
| 保育者体験講座 | 4 | 18 | 12 | 0 | 0 | 6 | 53 | 89 |

| 事業名 | 開催回数 | 幼児 | 小学生 | 中学生 | 高校 | 大学 | 大人 | 合計 |
|---------------------------------|------|-----|-----|-----|----|----|-----|-----|
| プレイパーク、玉ねぎ収穫、サツマイモ収穫、 防災学習など | 30 | 149 | 15 | 0 | 0 | 7 | 286 | 457 |

【事業概要】

- ① 通学合宿: 庄内小学校の小学4年生から6年生を対象に、6泊7日で実施する事業。
- ② 1年生のための生活塾: 飯塚市内の小学1年生を対象に、1日研修を実施する事業。定員を45名(1班15名)とし、令和4年度は130名もの応募があったため、抽選を行う。
- ③ 生活塾(前期・後期): 飯塚市内の小学2年生から3年生を対象に、1日研修を実施する事業。
- ④ 生活体験合宿: 飯塚市内の小学4年生から6年生を対象に、1泊2日で実施する事業。前期(7月-9月)はテント泊、後期(1月-3月)は宿舎泊を行う。
- ⑤ 食育キッズ講座: キューピーみらいたまご財団の助成を受け、実施している。農業体験や食育体験を通して、親子に「食」に対する考えを深めてもらう。
- ⑥ 幼児の野外生活体験活動支援: 幼児を主たる対象として、従たる対象を児童としながら、野菜づくりの一連のプロセス(土づくり、播種・育苗・定植、整枝、収穫、調理・会食まで)を素材として、働く体験、生産体験、収穫・食する喜びを体験する機会を提供する。
- ⑦ 保育者体験講座: 保育園・幼稚園・認定こども園等で幼児の保育・教育に携わる職員に、季節の生活体験を味わう機会を提供する。この体験講座を通じて、幼児の保育・教育に携わる際の新たな観点や方法の発見につなげることを目的とする。

筑穂多目的グラウンド整備工事の実績がわかるもの

スポーツ振興課

| | |
|-------|--|
| 工事名 | 筑穂多目的グラウンド暗渠排水管設置工事 |
| 工事場所 | 飯塚市 大分 地内 |
| 工事理由 | グラウンド北側の暗渠排水は経年によりその機能を失い、雨天後に水はけが悪く、しばらくは利用できない状態が続くため、暗渠排水管を設置することにより機能向上を図るもの。 |
| 工事内容 | グラウンド北側の暗渠排水の更新工事 <ul style="list-style-type: none">・暗渠排水管設置(高密度ポリエチレン管 φ150) L=231.5m・暗渠排水管設置(高密度ポリエチレン管 φ75) L=509.0m、・張芝工(野芝) A=831.6m²・整地工等 |
| 請負代金額 | 10,870,200 円 |
| 工期 | 令和4年12月27日から令和5年3月13日まで |
| 受注者 | 有限会社 瓜生産業 |

筑穂多目的グラウンド計画平面図

| | |
|-------------------|---------------------|
| 令和4年度 | |
| 工事名 | 筑穂多目的グラウンド陸上競技場設置工事 |
| 工事種別 | 新築物 大分 市内 |
| 計画平面図 | |
| 縮尺 | 1:500 (A3) |
| 図号 | 1/2 |
| 新築市役所 都市建設部 土木課設計 | |

しゅん功図

平面図
縮尺 S=1:500

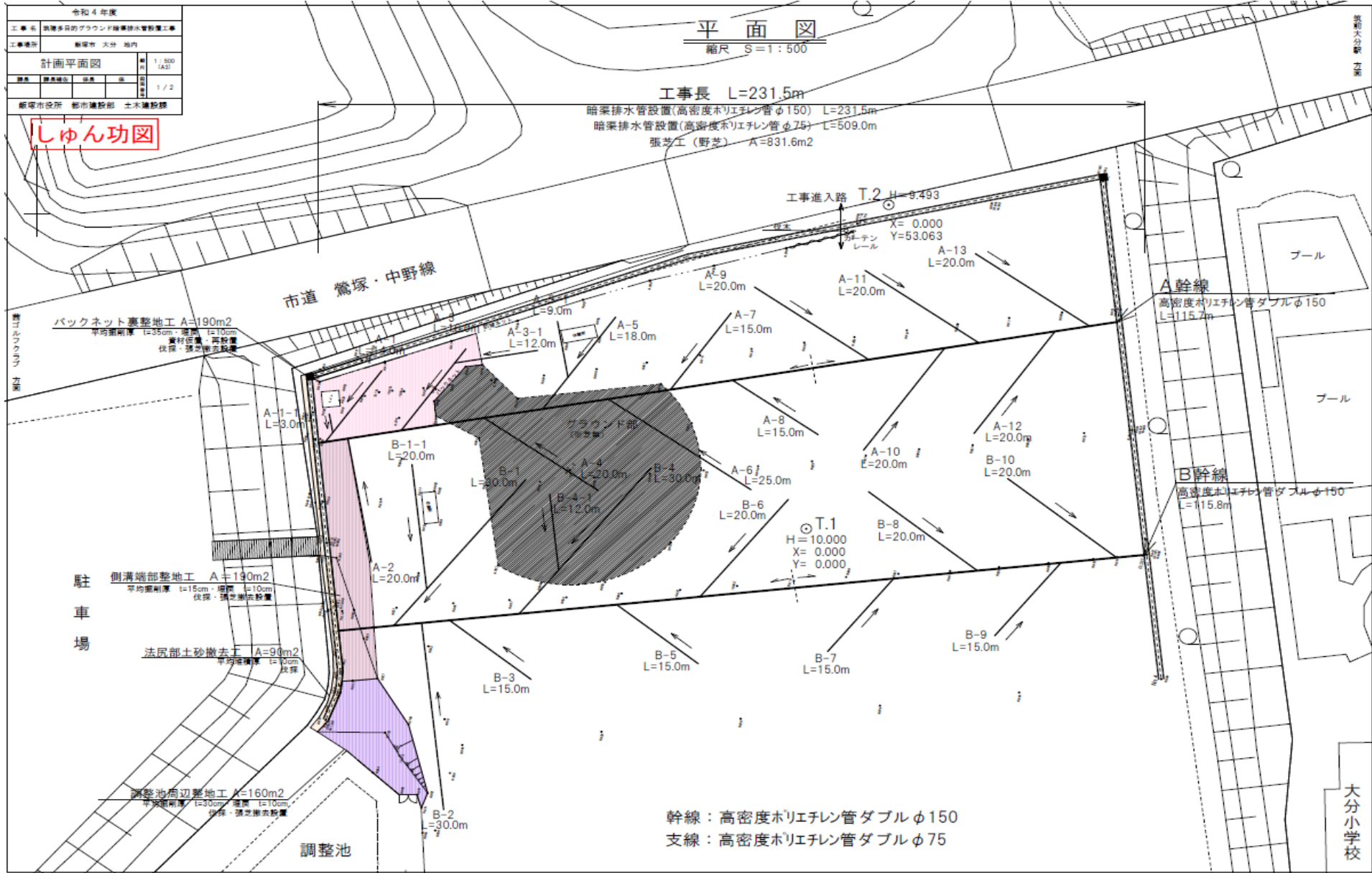

幹線：高密度ポリエチレン管ダブルφ150
支線：高密度ポリエチレン管ダブルφ75

体育館建設事業の総括について

スポーツ振興課

(単位:円)

| | 事業費 | 平成30年度 決算額 | 令和元年度 決算額 | 令和2年度 決算額 | 令和3年度 決算額 | 令和4年度 決算額 |
|-------------------------------|---------------|---------------|--------------|---------------|--------------|---------------|
| ◎事業費合計 | 5,502,191,141 | 51,796,260 | 240,862,721 | 1,497,221,223 | 480,716,000 | 3,231,594,937 |
| ○役務費 | 1,827,172 | 156,430 | 616,250 | 4,742 | | 1,049,750 |
| ・通信運搬費 | 12,522 | 5,230 | 2,550 | 4,742 | | |
| ・アスベスト含有測定手数料 | 151,200 | 151,200 | | | | |
| ・総合評価支援業務手数料 | 430,100 | | 430,100 | | | |
| ・電波障害等対策手数料 | 317,800 | | 183,600 | | | 134,200 |
| ・水道工事検査手数料 | 4,500 | | | | | 4,500 |
| ・建築確認検査手数料 | 627,800 | | | | | 627,800 |
| ・省エネ適合判定手数料 | 283,250 | | | | | 283,250 |
| ○委託料 | 262,866,268 | 51,358,968 | 86,940,000 | 72,710,000 | 770,000 | 51,087,300 |
| ・測量委託料 | 5,022,000 | 5,022,000 | | | | |
| ・設計委託料(債務負担行為H30・R1) | 124,200,000 | 37,260,000 | 86,940,000 | | | |
| ・土壌調査委託料 | 111,888 | 111,888 | | | | |
| ・地下埋設物調査委託料 | 464,400 | 464,400 | | | | |
| ・地盤調査委託料 | 8,500,680 | 8,500,680 | | | | |
| ・調査設計委託料 | 57,970,000 | | | 57,200,000 | 770,000 | |
| ・工事監理委託料(継続費R1～R4) | 66,597,300 | | | 15,510,000 | | 51,087,300 |
| ○工事請負費 | 4,953,566,980 | | 153,190,080 | 1,424,370,000 | 479,946,000 | 2,896,060,900 |
| ・造成工事 | 134,580,600 | | 134,580,600 | | | |
| ・解体工事 | 18,609,480 | | 18,609,480 | | | |
| ・新体育館等建設工事(継続費R1～R4) | 3,483,704,400 | | | 1,138,280,000 | 479,946,000 | 1,865,478,400 |
| ・新体育館等建設(電気設備)工事(継続費R1～R4) | 487,630,000 | | | 192,859,000 | | 294,771,000 |
| ・新体育館等建設(空調設備)工事(継続費R1～R4) | 456,226,100 | | | | | 456,226,100 |
| ・新体育館等建設(給排水衛生設備)工事(継続費R1～R4) | 235,733,300 | | | 93,000,000 | | 142,733,300 |
| ・下水道点検孔設置工事 | 231,000 | | | 231,000 | | |
| ・外構工事 | 136,632,100 | | | | | 136,632,100 |
| ・下水道点検孔設置工事 | 220,000 | | | | | 220,000 |
| ○その他 | 283,930,721 | 280,862 | 116,391 | 136,481 | | 283,396,987 |
| ・報酬 | 135,000 | 135,000 | | | | |
| ・負担金補助及び交付金 | 500,500 | | | | | 500,500 |
| ・備品購入費 | 282,896,487 | | | | | 282,896,487 |
| ・その他(消耗品等) | 398,734 | 145,862 | 116,391 | 136,481 | | |

(※1)外構工事は、外構・舗装・電気設備・給排水設備・植栽の合計

グラウンドゴルフ場整備事業の概要と進捗状況がわかるもの

スポーツ振興課

目的 多くの市民(特に高齢者)が集い、交流し、「生きがい」や「健康」につながるグラウンドゴルフ場を整備することで、市民のスポーツ活動促進とともに、健幸長寿社会実現、健幸寿命の延伸を目的とする。
併せて、大規模イベント等の開催を通じて、交流人口の増加につなげる。

場所 飯塚市 平恒 地内
供用開始 令和6年11月予定
事業費(予算) 678,112千円
整備面積 約22,000㎡
整備内容 規模 (公財)日本グラウンドゴルフ協会が認定する標準コースを4コース
仕様 天然芝(ヒメノ) 約15,000㎡
付帯設備 管理棟(クラブハウス) 約120㎡、駐車場、倉庫、東屋等

令和4年度 業務実績

測量委託 履行期間 6月17日～10月31日
請負金額 3,456,200円
受注者 日本航測株式会社

実施設計委託 履行期間 6月21日～3月27日
請負金額 16,562,700円
受注者 株式会社ウエスコ 九州支社

※ 上水道敷設工事負担金 金額 21,453,971円
工事期間 8月16日～1月12日 工事金額 19,935,300円 受注者 (有)光邦水道工務店

グラウンドゴルフ場計画平面図

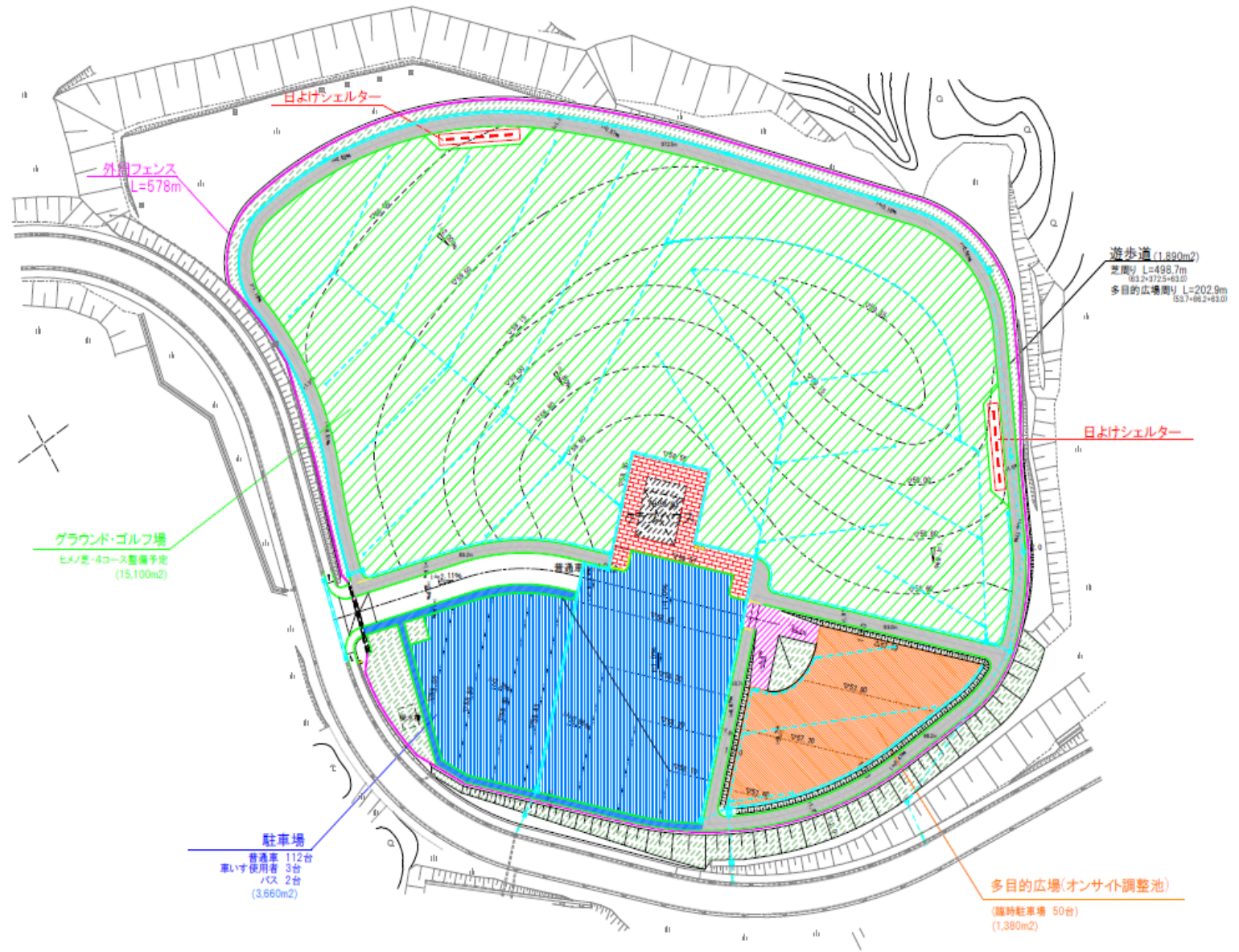

グラウンドゴルフ場工程表

グラウンドゴルフ場

* 予定計画であり、実際に事業を行なうにあたっては様々な調整期間が生じるため、その都度見直す必要がある。

| 年月日 | 令和4年度 | | | 令和5年度 | | | 令和6年度 | | | 令和7年度 | | | | | | | | | | | | | | |
|----------|------------|---|---|----------------------|---|---|--------|----|----|--------|---|---|------------|---|---|------------|---|---|----|----|----|----------------|---|---|
| | 4 | 5 | 6 | 7 | 8 | 9 | 10 | 11 | 12 | 1 | 2 | 3 | 4 | 5 | 6 | 7 | 8 | 9 | 10 | 11 | 12 | 1 | 2 | 3 |
| 工事工程 | | | | | | | | | | | | | | | | | | | | | | | | |
| ■土木 | 測量委託 | | | 造成設計委託 (地盤調査委託含む) | | | 造成工事発注 | | | 植栽・舗装 | | | フェンス工事発注 | | | | | | | | | | | |
| | | | | | | | | | | 植栽工事 | | | 駐車場舗装工事 | | | | | | | | | | | |
| | | | | | | | 造成工事 | | | 散水設備工事 | | | フェンス工事 | | | | | | | | | | | |
| ■建築 | | | | 設計委託発注 | | | 建築設計委託 | | | 工事監理委託 | | | | | | | | | | | | | | |
| | | | | | | | 確認中 | | | 完了検査 | | | クラブハウス工事発注 | | | クラブハウス建設工事 | | | | | | | | |
| ■上水道 | | | | 上水道工事 | | | | | | | | | | | | | | | | | | | | |
| ■スポーツ振興課 | 上水道・防災安全協働 | | | | | | | | | | | | | | | | | | | | | ※グラウンドゴルフ場オープン | | |

給食調理委託状況の推移

学校給食課

| 学校名 | 契約期間(年度) | | | | | | | | | | | | | | | |
|---------|----------------|---------------------------------|---------------------------------|----------------------------------|---------------------------------|---------------------------------|----------------|----------------------------------|---------------------------------|---------------|---------------|---------------|---------------|---------------|---------------|--|
| | 平成 24 年度 | 平成 25 年度 | 平成 26 年度 | 平成 27 年度 | 平成 28 年度 | 平成 29 年度 | 平成 30 年度 | 令和 元 年度 | 令和 2 年度 | 令和 3 年度 | 令和 4 年度 | 令和 5 年度 | 令和 6 年度 | 令和 7 年度 | 令和 8 年度 | |
| 立岩小学校 | | 650食 41,202,000円 共立メンテナンス | | | 740食 72,623,520円 一富士フード | | | | | | | | | | | |
| 片島小学校 | | | 420食 38,108,880円 中村学園 | | 610食 62,914,320円 中村学園 | | | 1,460食 275,484,000円 一富士フード | | | | | | | | |
| 菰田小学校 | | | 160食 24,499,800円 日本国民食 | | | | | | | | | | | | | |
| 飯塚第一中学校 | | 780食 48,667,500円 日米クック | | | 750食 76,325,760円 日米クック | | | | | | | | | | | |
| 飯塚小学校 | | | | 340食 33,621,480円 ハーベストネクスト | | 570食 51,246,000円 共立メンテナンス | | | 1,370食 255,090,000円 日米クック | | | | | | | |
| 鯉田小学校 | | | | 230食 33,109,560円 日本国民食 | | | | | | | | | | | | |
| 飯塚第二中学校 | | | 330食 20,995,200円 共立メンテナンス | | 830食 81,000,000円 共立メンテナンス | | | 820食 160,308,000円 共立メンテナンス | | | | | | | | |
| 飯塚東小学校 | | 540食 42,395,850円 中村学園 | | | | | | | | | | | | | | |

※表中に記載の上段から食数、契約期間の契約額及び委託業者名。

| 学校名 | 契約期間(年度) | | | | | | | | | | | | | | |
|--------|---------------------------------|---------------------------------|----------------|------------------------------------|-------------------------------|----------------|------------------------------------|----------------------------------|---------------|-------------------------------------|---------------|---------------|---------------|---------------|---------------|
| | 平成 24 年度 | 平成 25 年度 | 平成 26 年度 | 平成 27 年度 | 平成 28 年度 | 平成 29 年度 | 平成 30 年度 | 令和 元 年度 | 令和 2 年度 | 令和 3 年度 | 令和 4 年度 | 令和 5 年度 | 令和 6 年度 | 令和 7 年度 | 令和 8 年度 |
| 二瀬中学校 | | 450食 28,698,600円 一富士フード | | 1,240食 98,742,240円 一富士フード | | | 1,120食 198,731,410円 一富士フード | | | | | | | | |
| 伊岐須小学校 | 790食 52,756,200円 一富士フード | | | | | | | | | | | | | | |
| 幸袋一貫校 | | | | | 820食 58,935,600円 日米クック | | | 800食 145,594,800円 シダックス大新東 | | | | | | | |
| 鎮西一貫校 | | | | | | | 1,000食 98,807,040円 ハーベストネクスト | | | 1,040食 184,250,000円 ハーベストネクスト | | | | | |
| 八木山小学校 | | | | | | | | | | | | | | | |
| 顛田一貫校 | | 460食 25,729,200円 シダックス大新東 | | 1,340食 110,730,240円 シダックス大新東 | | | 1,390食 222,585,240円 シダックス大新東 | | | | | | | | |
| 庄内中学校 | 840食 65,583,000円 シダックス大新東 | | | | | | | | | | | | | | |
| 庄内小学校 | | | | | | | | | | | | | | | |
| 穂波東一貫校 | | | | | 1,010食 69,941,880円 中村学園 | | | 1,000食 157,096,350円 中村学園 | | | | | | | |

| 学校名 | 契約期間(年度) | | | | | | | | | | | | | | |
|--------|----------------|----------------|----------------|----------------|----------------|----------------|----------------|---------------|---------------|---------------|---------------|---------------|---------------|---------------|---------------|
| | 平成 24 年度 | 平成 25 年度 | 平成 26 年度 | 平成 27 年度 | 平成 28 年度 | 平成 29 年度 | 平成 30 年度 | 令和 元 年度 | 令和 2 年度 | 令和 3 年度 | 令和 4 年度 | 令和 5 年度 | 令和 6 年度 | 令和 7 年度 | 令和 8 年度 |
| 穂波西中学校 | | | | | | | | | | | | | | | |
| 若菜小学校 | | | | | | | | | | | | | | | |
| 椋本小学校 | | | | | | | | | | | | | | | |
| 高田小学校 | | | | | | | | | | | | | | | |
| 筑穂中学校 | | | | | | | | | | | | | | | |
| 上穂波小学校 | | | | | | | | | | | | | | | |
| 大分小学校 | | | | | | | | | | | | | | | |
| 内野小学校 | | | | | | | | | | | | | | | |

1,350食
305,250,000円
ハーベストネクスト

※平成18～23年度までの状況… 平成18～20年度、庄内中学校、320食、28,035,000円、魚国総本社。

平成21～23年度、庄内小学校及び庄内中学校、880食、54,810,000円、魚国総本社。

社会資本整備総合交付金内訳一覧の実績推移(5年間)

関係各課

○令和4年度

(単位:千円)

| No. | 歳出予算区分 (款/項/目) | 所管課 | 事業名 | 事業費 | 財源内訳 | | | |
|-----|-------------------------|-------|------------------|---------|-----------------|-----|--------|--------|
| | | | | | 社会資本整備 総合交付金 | 県 | 市債 | 一般財源等 |
| 1 | 総務費/総務管理費/諸費 | 建設政策課 | 空家対策事業費 | 9,992 | 5,748 | | | 4,244 |
| 2 | 土木費/土木管理費/土木総務費 | 建設政策課 | 戸建て中古住宅取得補助事業費 | 21,456 | 21,151 | | | 305 |
| 3 | 土木費/土木管理費/土木総務費 | 建設政策課 | 住宅取得移住奨励事業費 | 119,419 | 102,800 | | | 16,619 |
| 4 | 土木費/土木管理費/土木総務費 | 建築課 | ブロック塀等撤去促進事業費 | 3,115 | 1,388 | 735 | | 992 |
| 5 | 土木費/道路橋りょう費/道路橋りょう維持費 | 土木管理課 | 道路橋りょう補修事業費 | 156,229 | 73,500 | | 73,500 | 9,229 |
| 6 | 土木費/道路橋りょう費/道路橋りょう新設改良費 | 土木建設課 | 中尾・岡ノ浦線道路改良事業費 | 5,702 | 3,136 | | 2,500 | 66 |
| 7 | 土木費/道路橋りょう費/道路橋りょう新設改良費 | 土木建設課 | 立岩・上三緒線道路改良事業費 | 36,876 | 20,275 | | 13,400 | 3,201 |
| 8 | 土木費/道路橋りょう費/道路橋りょう新設改良費 | 都市計画課 | 旧卸売市場周辺整備事業費 | 224,538 | 212,998 | | 300 | 11,240 |
| 9 | 土木費/都市計画費/都市計画総務費 | 都市計画課 | 飯塚駅周辺整備事業費 | 31,772 | 11,754 | | | 20,018 |
| 10 | 土木費/都市計画費/公園費 | 都市計画課 | 公園施設長寿命化事業費 | 48,018 | 22,800 | | 22,000 | 3,218 |
| 11 | 土木費/都市計画費/公園費 | 都市計画課 | 西菰田公園整備事業費 | 62,800 | 62,715 | | | 85 |
| 12 | 土木費/住宅費/住宅管理費 | 住宅課 | 市営住宅管理計画推進事業費 | 23,437 | 8,427 | | | 15,010 |
| 13 | 土木費/住宅費/住宅管理費 | 住宅課 | 公営住宅等長寿命化計画策定事業費 | 10,727 | 4,938 | | | 5,789 |

| No. | 歳出予算区分 (款/項/目) | 所管課 | 事業名 | 事業費 | 財源内訳 | | | |
|-----|-----------------------------|-------------|-------------|-----------|-----------------|-----|-----------|---------|
| | | | | | 社会資本整備 総合交付金 | 県 | 市債 | 一般財源等 |
| 14 | 土木費/住宅費 /住宅建設費 | 住宅課 | 公営住宅改善事業費 | 94,669 | 38,127 | | 56,500 | 42 |
| 15 | 土木費/住宅費 /住宅建設費 | 住宅課 | 相田公営住宅建替事業費 | 26,272 | 10,880 | | | 15,392 |
| 16 | 土木費/住宅費 /住宅建設費 | 住宅課 | 改良住宅改善事業費 | 73,862 | 31,945 | | 41,800 | 117 |
| 17 | 教育費/社会教育費 /文化会館費 | 文化課 | 文化会館改修事業費 | 770,472 | 6,638 | | 671,400 | 92,434 |
| 18 | 教育費/保健体育費 /保健体育施設整備 費 | スポーツ振 興課 | 体育館等建設事業費 | 3,231,772 | 846,575 | | 1,911,400 | 473,797 |
| 合計 | | | | 4,951,128 | 1,485,795 | 735 | 2,792,800 | 671,798 |

○令和3年度

(単位:千円)

| No. | 歳出予算区分 (款/項/目) | 所管課 | 事業名 | 事業費 | 財源内訳 | | | |
|-----|---------------------------------|--------------|----------------|---------|-----------------|-----|---------|--------|
| | | | | | 社会資本整備 総合交付金 | 県 | 市債 | 一般財源等 |
| 1 | 総務費/総務管理費 /交流センター費 | まちづくり推 進課 | 二瀬交流センター整備事業費 | 347,466 | 138,513 | | 185,400 | 23,553 |
| 2 | 総務費/総務管理費 /諸費 | 建設政策課 | 空家対策事業費 | 10,317 | 4,850 | | | 5,467 |
| 3 | 土木費/土木管理費 /土木総務費 | 建設政策課 | 住宅改修補助事業費 | 18,757 | 1,656 | | | 17,101 |
| 4 | 土木費/土木管理費 /土木総務費 | 建設政策課 | 戸建て中古住宅取得補助事業費 | 24,400 | 10,977 | | | 13,423 |
| 5 | 土木費/土木管理費 /土木総務費 | 建設政策課 | 住宅取得移住奨励事業費 | 60,471 | 26,462 | | | 34,009 |
| 6 | 土木費/土木管理費 /土木総務費 | 建築課 | ブロック塀等撤去促進事業費 | 2,035 | 1,521 | 506 | | 8 |
| 7 | 土木費/道路橋りょう 費/道路橋りょう維持 費 | 土木管理課 | 道路橋りょう補修事業費 | 292,764 | 145,895 | | 139,400 | 7,469 |
| 8 | 土木費/道路橋りょう 費/道路橋りょう新設 改良費 | 土木建設課 | 立岩・上三緒線道路改良事業費 | 13,925 | 7,623 | | 5,600 | 702 |
| 9 | 土木費/都市計画費 /公園費 | 都市計画課 | 公園施設長寿命化事業費 | 30,047 | 15,000 | | 15,000 | 47 |
| 10 | 土木費/住宅費 /住宅建設費 | 住宅課 | 公営住宅改善事業費 | 175,825 | 58,401 | | 82,100 | 35,324 |
| 11 | 土木費/住宅費 /住宅建設費 | 住宅課 | 相田公営住宅建替事業費 | 10,404 | 1,450 | | 8,600 | 354 |
| 12 | 土木費/住宅費 /住宅建設費 | 住宅課 | 改良住宅改善事業費 | 32,798 | 14,269 | | | 18,529 |
| 13 | 教育費/社会教育費 /文化会館費 | 文化課 | 文化会館改修事業費 | 807,290 | 7,375 | | 749,700 | 50,215 |

| No. | 歳出予算区分 (款/項/目) | 所管課 | 事業名 | 事業費 | 財源内訳 | | | |
|-----|-----------------------------|-------------|-----------|-----------|-----------------|-----|-----------|---------|
| | | | | | 社会資本整備 総合交付金 | 県 | 市債 | 一般財源等 |
| 14 | 教育費/保健体育費 /保健体育施設整備 費 | スポーツ振 興課 | 体育館等建設事業費 | 480,718 | 43,939 | | 392,600 | 44,179 |
| 合計 | | | | 2,307,217 | 477,931 | 506 | 1,578,400 | 250,380 |

○令和2年度

(単位:千円)

| No. | 歳出予算区分 (款/項/目) | 所管課 | 事業名 | 事業費 | 財源内訳 | | | |
|-----|---------------------------------|--------------|-----------------|-----------|-----------------|-----|-----------|---------|
| | | | | | 社会資本整備 総合交付金 | 県 | 市債 | 一般財源等 |
| 1 | 総務費/総務管理費 /交流センター費 | まちづくり推 進課 | 二瀬交流センター整備事業費 | 245,607 | 136,164 | | 103,900 | 5,543 |
| 2 | 総務費/総務管理費 /交流センター費 | まちづくり推 進課 | 穂波交流センター整備事業費 | 498,085 | 3,683 | 762 | 454,300 | 39,340 |
| 3 | 総務費/総務管理費 /諸費 | 建設政策課 | 空家対策事業費 | 10,022 | 4,250 | | | 5,772 |
| 4 | 土木費/土木管理費 /土木総務費 | 建設政策課 | 住宅取得移住奨励事業費 | 20,043 | 2,276 | | | 17,767 |
| 5 | 土木費/道路橋りょう 費/道路橋りょう維持 費 | 土木管理課 | 橋りょう長寿命化事業費 | 64,759 | 40,596 | | 20,300 | 3,863 |
| 6 | 土木費/道路橋りょう 費/道路橋りょう新設 改良費 | 土木建設課 | 立岩・上三緒線道路改良事業費 | 2,407 | 979 | | 700 | 728 |
| 7 | 土木費/道路橋りょう 費/道路橋りょう新設 改良費 | 土木建設課 | 大日寺・吉原町線道路改良事業費 | 92,375 | 37,356 | | 27,700 | 27,319 |
| 8 | 土木費/都市計画費 /公園費 | 都市計画課 | 公園施設長寿命化計画策定事業費 | 21,761 | 10,880 | | | 10,881 |
| 9 | 土木費/都市計画費 /公園費 | 都市計画課 | 公園施設長寿命化事業費 | 8,899 | 3,820 | | 3,800 | 1,279 |
| 10 | 教育費/社会教育費 /文化会館費 | 文化課 | 文化会館改修事業費 | 117,496 | 11,627 | | 22,000 | 83,869 |
| 11 | 教育費/保健体育費 /保健体育施設整備 費 | スポーツ振 興課 | 体育館等建設事業費 | 1,497,331 | 716,124 | | 781,207 | 0 |
| 合計 | | | | 2,578,785 | 967,755 | 762 | 1,413,907 | 196,361 |

※No.5 橋りょう長寿命化事業の社会資本整備総合交付金は、道路メンテナンス事業補助金(国庫)を含む

○令和元年度

(単位:千円)

| No. | 歳出予算区分 (款/項/目) | 所管課 | 事業名 | 事業費 | 財源内訳 | | | |
|-----|---------------------------------|--------------|-----------------|---------|-----------------|--------|---------|--------|
| | | | | | 社会資本整備 総合交付金 | 県 | 市債 | 一般財源等 |
| 1 | 総務費/総務管理費 /交流センター費 | まちづくり推 進課 | 二瀬交流センター整備事業費 | 55,642 | 33,865 | | 18,000 | 3,777 |
| 2 | 総務費/総務管理費 /交流センター費 | まちづくり推 進課 | 菰田交流センター整備事業費 | 191,075 | 20 | | 172,800 | 18,255 |
| 3 | 総務費/総務管理費 /交流センター費 | まちづくり推 進課 | 立岩交流センター整備事業費 | 326,385 | 124,961 | | 179,300 | 22,124 |
| 4 | 総務費/総務管理費 /交流センター費 | まちづくり推 進課 | 穂波交流センター整備事業費 | 19,058 | 3,390 | | 14,800 | 868 |
| 5 | 総務費/総務管理費 /諸費 | 建設政策課 | 空家対策事業費 | 13,389 | 4,446 | | | 8,943 |
| 6 | 土木費/土木管理費 /土木総務費 | 建築課 | 大規模建築物耐震改修促進事業費 | 184,764 | 88,750 | 92,382 | | 3,632 |
| 7 | 土木費/土木管理費 /土木総務費 | 建設政策課 | 住宅改修補助事業費 | 18,199 | 6,000 | | | 12,199 |
| 8 | 土木費/土木管理費 /土木総務費 | 建設政策課 | 戸建て中古住宅取得補助事業費 | 18,168 | 15,000 | | | 3,168 |
| 9 | 土木費/土木管理費 /土木総務費 | 建築課 | ブロック塀等撤去促進事業費 | 2,580 | 1,153 | 685 | | 742 |
| 10 | 土木費/道路橋りょう 費/道路橋りょう維持 費 | 土木管理課 | 橋りょう長寿命化事業費 | 95,126 | 53,230 | | 28,900 | 12,996 |
| 11 | 土木費/道路橋りょう 費/道路橋りょう新設 改良費 | 土木建設課 | 大日寺・吉原町線道路改良事業費 | 18,428 | 1,985 | | 1,800 | 14,643 |
| 12 | 土木費/都市計画費 /公園費 | 都市計画課 | 公園施設長寿命化事業費 | 20,033 | 10,000 | | 9,000 | 1,033 |
| 13 | 土木費/住宅費 /住宅管理費 | 住宅課 | 市営住宅管理計画推進事業費 | 20,544 | 18,826 | | | 1,718 |
| 14 | 土木費/住宅費 /住宅建設費 | 住宅課 | 公営住宅改善事業費 | 32,740 | 13,959 | | 18,700 | 81 |

| No. | 歳出予算区分 (款/項/目) | 所管課 | 事業名 | 事業費 | 財源内訳 | | | |
|-----|-----------------------------|-------------|-----------|-----------|-----------------|--------|---------|---------|
| | | | | | 社会資本整備 総合交付金 | 県 | 市債 | 一般財源等 |
| 15 | 土木費/住宅費 /住宅建設費 | 住宅課 | 改良住宅改善事業費 | 76,751 | 32,375 | | 44,300 | 76 |
| 16 | 教育費/社会教育費 /文化会館費 | 文化課 | 文化会館改修事業費 | 77,775 | 8,133 | | 56,700 | 12,942 |
| 17 | 教育費/保健体育費 /保健体育施設整備 費 | スポーツ振 興課 | 体育館等建設事業費 | 240,863 | 138,998 | | 91,000 | 10,865 |
| 合計 | | | | 1,411,520 | 555,091 | 93,067 | 635,300 | 128,062 |

○平成30年度

(単位:千円)

| No. | 歳出予算区分 (款/項/目) | 所管課 | 事業名 | 事業費 | 財源内訳 | | | |
|-----|---------------------------------|--------------|----------------------|---------|-----------------|--------|--------|--------|
| | | | | | 社会資本整備 総合交付金 | 県 | 市債 | 一般財源等 |
| 1 | 総務費/総務管理費 /諸費 | 建設政策課 | 空家対策事業 | 8,491 | 3,661 | | | 4,830 |
| 2 | 総務費/総務管理費 /交流センター費 | まちづくり推 進課 | 二瀬交流センター整備事業費 | 5,155 | 1,671 | | | 3,484 |
| 3 | 総務費/総務管理費 /交流センター費 | まちづくり推 進課 | 菰田交流センター整備事業費 | 13,608 | 2,511 | | 10,000 | 1,097 |
| 4 | 総務費/総務管理費 /交流センター費 | まちづくり推 進課 | 立岩交流センター整備事業費 | 167,600 | 65,090 | | 93,400 | 9,110 |
| 5 | 総務費/総務管理費 /交流センター費 | まちづくり推 進課 | 飯塚東交流センター整備事業費 | 31,191 | 1,560 | | 27,700 | 1,931 |
| 6 | 土木費/土木管理費 /土木総務費 | 建築課 | 大規模建築物耐震改修促進事業費 | 79,184 | 20,258 | 39,592 | | 19,334 |
| 7 | 土木費/土木管理費 /土木総務費 | 建設政策課 | マイホーム取得奨励事業費 | 27,458 | 12,296 | | | 15,162 |
| 8 | 土木費/道路橋りょう 費/道路橋りょう維持 費 | 土木管理課 | 橋りょう長寿命化事業費 | 68,131 | 35,578 | | 22,000 | 10,553 |
| 9 | 土木費/道路橋りょう 費/道路橋りょう維持 費 | 土木管理課 | 道路橋りょう補修事業費 | 76,600 | 29,309 | | 26,300 | 20,991 |
| 10 | 土木費/道路橋りょう 費/道路橋りょう新設 改良費 | 土木建設課 | 大日寺・吉原町線歩道新設事業費 | 4,801 | 2,000 | | 1,800 | 1,001 |
| 11 | 土木費/都市計画費 /公園費 | 都市計画課 | 都市公園安全・安心対策緊急総合支援事業費 | 26,139 | 12,500 | | 11,200 | 2,439 |
| 12 | 土木費/住宅費 /住宅管理費 | 住宅課 | 市営住宅管理計画推進事業費 | 27,720 | 11,296 | | | 16,424 |
| 13 | 土木費/住宅費 /住宅建設費 | 住宅課 | 公営住宅改善事業費 | 30,726 | 10,086 | | 18,800 | 1,840 |

| No. | 歳出予算区分 (款/項/目) | 所管課 | 事業名 | 事業費 | 財源内訳 | | | |
|-----|-------------------|-------|------------------|---------|-----------------|--------|---------|---------|
| | | | | | 社会資本整備 総合交付金 | 県 | 市債 | 一般財源等 |
| 14 | 土木費/住宅費 /住宅建設費 | 住宅課 | 相田公営住宅建替事業費 | 4,266 | 2,094 | | | 2,172 |
| 15 | 土木費/住宅費 /住宅建設費 | 住宅課 | 長楽寺団地公営住宅建替事業費 | 246,649 | 68,287 | | 174,900 | 3,462 |
| 16 | 土木費/住宅費 /住宅建設費 | 住宅課 | 改良住宅改善事業費 | 71,237 | 33,372 | | 37,800 | 65 |
| 17 | 消防費/消防費/災 害対策費 | 防災安全課 | 浸水想定ハザードマップ作成事業費 | 6,674 | 3,337 | | | 3,337 |
| 合計 | | | | 895,630 | 314,906 | 39,592 | 423,900 | 117,232 |

アスベスト及びPCBに関する調査委託と処理委託の実績がわかる資料(3年間)

関係各課

1. アスベスト関連

○調査費用(アスベスト含有測定手数料・アスベスト含有測定調査委託料)

(単位:円)

| 年度 | 事業名 | 担当課 | 決算額 | 契約先(発注先) |
|-------|---------------------------------------|------------|-----------|--------------------------------|
| 令和4年度 | 穂波庁舎改修事業 | 穂波支所市民窓口課 | 1,843,578 | 株式会社ABBA・HOUSE |
| 令和4年度 | 市有財産売却事業 (旧立岩交流センター分) | 財産活用課 | 1,540,000 | 株式会社HER 福岡営業所 |
| 令和4年度 | 旧社会福祉施設管理費 (旧赤坂児童館分) | 社会・障がい者福祉課 | 1,188,000 | 株式会社HER 福岡営業所 |
| 令和4年度 | 目尾地域振興基本計画事業 | 総合政策課 | 1,237,500 | 株式会社佐伯建築設計事務所 |
| 令和4年度 | 二瀬交流センター整備事業 | まちづくり推進課 | 1,947,000 | 株式会社HER 福岡営業所 |
| 令和4年度 | 庄内交流センター整備事業 | まちづくり推進課 | 2,607,000 | 株式会社HER 福岡営業所 |
| 令和4年度 | 集会所整備事業 (太郎丸二区集会所分) | 人権・同和政策課 | 1,988,800 | 九州設計工務株式会社 |
| 令和4年度 | 筑穂保育所整備事業 | 保育課 | 1,977,800 | 株式会社HER 福岡営業所 |
| 令和4年度 | 庄内児童館大規模改造事業 | 教育総務課 | 1,946,000 | 株式会社フリーザーシステム |
| 令和4年度 | 納骨堂整備事業 (南伊川納骨堂分) | 人権・同和政策課 | 430,100 | 株式会社太平環境科学センター |
| 令和4年度 | 住宅維持修繕費 (新町西団地・鶯塚団地分) | 住宅課 | 998,800 | 一般財団法人九州環境管理協会 |
| 令和4年度 | 市営住宅管理計画推進事業 (石丸団地・小正高畑住宅・平恒新町住宅分) | 住宅課 | 2,266,000 | エヌエス環境株式会社 |
| 令和4年度 | 旧公営住宅管理費 (旧長楽寺団地分) | 住宅課 | 2,398,000 | エヌエス環境株式会社 |
| 令和4年度 | 改良住宅改善事業 (忠隈改良住宅・徳前片峰改良分) | 住宅課 | 968,000 | 株式会社太平環境科学センター／一般財団法人九州環境管理協会 |
| 令和4年度 | 飯塚方面隊第2分団目尾分隊車庫等建替事業 | 防災安全課 | 499,400 | エヌエス環境株式会社 |
| 令和4年度 | 旧教育施設管理費 (旧蓮台寺小学校分) | 教育総務課 | 165,000 | 一般財団法人西日本産業衛生会 環境測定センター 北九州事業部 |
| 令和4年度 | 内野小学校大規模改造事業 | 教育総務課 | 1,551,300 | 樹凜建築事務所 |

| 年度 | 事業名 | 担当課 | 決算額 | 契約先(発注先) |
|-----------|--|---------|------------|--|
| 令和4年度 | 二瀬中学校大規模改造事業 | 教育総務課 | 922,500 | 株式会社曾根設計事務所 |
| 令和4年度 | 市民公園運動広場施設整備費 | スポーツ振興課 | 302,000 | 株式会社HER 福岡営業所 |
| 令和4年度 | 健康の森公園市民プール施設整備費 | スポーツ振興課 | 495,000 | 株式会社太平環境科学センター |
| 令和4年度 | 旧穂波東グラウンド施設整備費 | スポーツ振興課 | 386,100 | 株式会社太平環境科学センター |
| 令和4年度 | 市民公園弓道場解体事業 | スポーツ振興課 | 1,205,000 | 株式会社HER 福岡営業所 |
| 合計(令和4年度) | | | 28,862,878 | |
| 令和3年度 | 旧児童福祉施設管理費 (徳前保育所分) | 子育て支援課 | 495,000 | 一般財団法人西日本産業衛生会 環境測定センター 北九州事業部 |
| 令和3年度 | 公営住宅改善事業 (清水谷・清水谷第2公営住宅分) | 住宅課 | 1,397,000 | エヌエス環境株式会社/株式会社太平環境科学センター |
| 令和3年度 | 改良住宅改善事業 (徳前片峯改良分) | 住宅課 | 822,800 | エヌエス環境株式会社/株式会社太平環境科学センター |
| 令和3年度 | 旧教育施設管理費 (旧蓮台寺小学校、旧楽市小学校分) | 教育総務課 | 11,089,100 | 一般財団法人九州環境管理協会/一般財団法人 西日本産業衛生会 環境測定センター 北九州事業部 |
| 令和3年度 | 保健体育施設管理費 (穂波B&G海洋センター分) | スポーツ振興課 | 60,500 | 一般財団法人西日本産業衛生会 環境測定センター北九州事業部 |
| 令和3年度 | 穂波武道館解体事業 | スポーツ振興課 | 253,000 | 一般財団法人西日本産業衛生会 環境測定センター北九州事業部 |
| 合計(令和3年度) | | | 14,117,400 | |
| 令和2年度 | 市営住宅管理計画推進事業 (石丸団地・小正高畑住宅・白旗公営住宅分) | 住宅課 | 473,000 | 一般財団法人西日本産業衛生会 |
| 令和2年度 | 公営住宅改善事業(明星寺・金池・預坂・清水谷第2・預坂・清水谷・白旗公営住宅分) | 住宅課 | 621,500 | 一般財団法人西日本産業衛生会/株式会社太平環境科学センター |
| 令和2年度 | 改良住宅改善事業 (幸袋池田改良・新二瀬改良住宅分) | 住宅課 | 236,500 | 一般財団法人西日本産業衛生会 |
| 令和2年度 | 飯塚方面隊第5分団横田分隊車庫等建替事業 | 防災安全課 | 37,400 | 一般財団法人西日本産業衛生会 環境測定センター 北九州事業部 |
| 令和2年度 | 旧教育施設管理費 (旧鎮西中学校分) | 教育総務課 | 187,000 | 一般財団法人西日本産業衛生会 環境測定センター北九州事業部 |
| 令和2年度 | 文化会館改修事業 | 文化課 | 999,900 | 一般財団法人九州環境管理協会 |
| 合計(令和2年度) | | | 2,555,300 | |

2. PCB関連

○調査費用(PCB含有物分析手数料)

(単位:円)

| 年度 | 事業名 | 担当課 | 決算額 | 契約先(発注先) |
|-----------|---|----------|---------|-------------------------------------|
| 令和4年度 | 旧交流センター管理費 (旧庄内交流センター分) | まちづくり推進課 | 187,000 | 株式会社東洋環境分析センター 福岡事業所 |
| 合計(令和4年度) | | | 187,000 | |
| 令和3年度 | 伊岐須会館管理費 | 人権・同和政策課 | 214,500 | 有限会社瓜生電設工業 |
| 令和3年度 | 旧交流センター管理費 (旧立岩交流センター分) | まちづくり推進課 | 77,000 | 武富電気管理事務所 |
| 令和3年度 | 筑穂交流センター施設管理費 | まちづくり推進課 | 38,500 | 山本電気保安管理事務所 |
| 合計(令和3年度) | | | 330,000 | |
| 令和2年度 | 筑穂交流センター施設管理費 | まちづくり推進課 | 52,800 | 山本設備管理サービス |
| 令和2年度 | 旧教育施設管理費 (旧穂波東中学校、旧飯塚第三中学校分) | 教育総務課 | 82,500 | 吉松電気管理事務所／松本電気管理事務所 |
| 令和2年度 | 保健体育施設管理費(飯塚第1体育館・穎田体育館・穎田野球場・秋松倉庫・穂波B&G海洋センター・庄内グラウンド・穎田テニスコート・穎田武道館・弓道場分) | スポーツ振興課 | 761,200 | 一般財団法人九州電気保安協会／有限会社岩下電気商会／株式会社三光電業社 |
| 合計(令和2年度) | | | 896,500 | |

○処理費用(PCB含有物処理手数料・PCB含有物収集運搬等委託料)

(単位:円)

| 年度 | 事業名 | 担当課 | 決算額 | 契約先(発注先) |
|-----------|-------------------------------------|----------|-----------|--|
| 令和4年度 | 普通財産管理費 (旧立岩交流センター分) | 財産活用課 | 569,800 | 九州運輸建設株式会社/光和精鉱株式会社 |
| 令和4年度 | 穂波交流センター施設管理費 | まちづくり推進課 | 369,600 | 九州運輸建設株式会社/光和精鉱株式会社 |
| 合計(令和4年度) | | | 939,400 | |
| 令和3年度 | 旧地方卸売市場管理費 | 市場管理事務所 | 930,600 | 九州運輸建設株式会社/光和精鉱株式会社 |
| 令和3年度 | 立岩人権啓発センター管理費 | 人権・同和政策課 | 534,600 | 九州運輸建設株式会社/光和精鉱株式会社 |
| 令和3年度 | 筑穂交流センター施設管理費 | まちづくり推進課 | 679,800 | 九州運輸建設株式会社/光和精鉱株式会社 |
| 令和3年度 | 旧交流センター管理費 (旧幸袋交流センター分) | まちづくり推進課 | 2,571,800 | 九州運輸建設株式会社/ 中間貯蔵・環境安全事業株式会社 北九州PCB処理事業所 |
| 令和3年度 | 橋りょう長寿命化事業 (高田・片山・杉園3号線分) | 土木管理課 | 425,700 | 九州運輸建設株式会社/光和精鉱株式会社 |
| 令和3年度 | 文化財保管庫管理費 | 文化課 | 1,555,400 | 九州運輸建設株式会社/ 中間貯蔵・環境安全事業株式会社 北九州PCB処理事業所 |
| 合計(令和3年度) | | | 6,697,900 | |
| 年度 | 事業名 | 担当課 | 決算額 | 契約先(発注先) |
| 令和2年度 | 旧交流センター管理費 (旧幸袋交流センター分) | まちづくり推進課 | 577,500 | 九州運輸建設株式会社/中間貯蔵・環境安全事業株式会社 北九州PCB処理事業所 |
| 令和2年度 | 保健体育施設管理費 (飯塚第1体育館・穎田体育館・穎田野球場分) | スポーツ振興課 | 4,119,500 | 九州運輸建設株式会社/中間貯蔵・環境安全事業株式会社/ 光和精鉱株式会社 |
| 令和2年度 | 給食施設管理費 (飯塚学校給食センター分) | 学校給食課 | 2,912,360 | 九州運輸建設株式会社/ 中間貯蔵・環境安全事業株式会社 北九州PCB処理事業所 |
| 合計(令和2年度) | | | 7,609,360 | |

電力・ガス・食料品等価格高騰緊急支援給付事業の近隣各市との比較

生活支援課

| | 飯塚市 | 嘉麻市 | 宮若市 | 田川市 | 直方市 | 中間市 |
|--------------------|--------------|--------------|--------------|--------------|--------------|--------------|
| 支給件数合計 | 19,506件 | 7,430件 | 4,143件 | 8,761件 | 8,323件 | 6,750件 |
| うち非課税世帯等 に対する支給 | 19,413件 | 7,369件 | 4,117件 | 8,680件 | 8,264件 | 6,721件 |
| うち家計急変世帯 に対する支給 | 93件 | 61件 | 26件 | 81件 | 59件 | 29件 |
| 支給金額 | 975,300,000円 | 371,500,000円 | 207,150,000円 | 438,050,000円 | 416,150,000円 | 337,500,000円 |

福岡ソフトウェアセンターへの業務委託及び物品調達の一覧(5年間)

関係各課

○物品

平成30年度

(単位:円)

| | 件名 | 契約金額 | 契約締結日 | 備考(担当課) |
|---|-------------------|-------|-----------|---------------|
| 1 | エレコムHDMIリピーター(館用) | 4,860 | 平成30年7月9日 | 教育委員会教育部生涯学習課 |

平成31年度

| | 件名 | 契約金額 | 契約締結日 | 備考(担当課) |
|---|-------------------------------|--------|----------|-------------|
| 1 | 立岩遺跡映像システムバッテリー費 16,000円×1.10 | 17,600 | 令和2年2月5日 | 教育委員会教育部文化課 |

令和2年度

| | 件名 | 契約金額 | 契約締結日 | 備考(担当課) |
|----|----------------------------------|------------|------------|---------------|
| 1 | 児童生徒用タブレット端末(飯塚第一中学校(1年生)分) | 14,977,600 | 令和2年7月31日 | 教育委員会教育部教育総務課 |
| 2 | 児童生徒用タブレット端末(立岩小学校(5・6年生)分) | 13,687,300 | 令和2年7月31日 | 教育委員会教育部教育総務課 |
| 3 | 児童生徒用タブレット端末(小中一貫校颯田校(小学部)分) | 13,687,300 | 令和2年7月31日 | 教育委員会教育部教育総務課 |
| 4 | 児童生徒用タブレット端末(小中一貫校幸袋校(4~6年生)分) | 13,631,200 | 令和2年7月27日 | 教育委員会教育部教育総務課 |
| 5 | 児童生徒用タブレット端末(小中一貫校幸袋校(1~3年生)分) | 13,530,000 | 令和2年7月31日 | 教育委員会教育部教育総務課 |
| 6 | Web会議用(本庁)ノートパソコン一式 | 252,230 | 令和2年8月11日 | 総務部情報政策課 |
| 7 | Web会議用(支所)ノートパソコン一式 | 453,200 | 令和2年9月2日 | 総務部情報政策課 |
| 8 | 外付けSSD(480GB) SSD-PG480U3-BA 2個 | 18,480 | 令和2年9月23日 | 総務部情報政策課 |
| 9 | タブレット端末充電保管庫一式(立岩小学校分) | 4,989,600 | 令和2年11月11日 | 教育委員会教育部教育総務課 |
| 10 | タブレット端末充電保管庫一式(小中一貫校穂波東校(小学部)分) | 4,725,600 | 令和2年11月11日 | 教育委員会教育部教育総務課 |
| 11 | タブレット端末充電保管庫一式(小中一貫校飯塚鎮西校(小学部)分) | 4,638,700 | 令和2年11月11日 | 教育委員会教育部教育総務課 |
| 12 | タブレット端末充電保管庫一式(飯塚第一中学校分) | 4,638,700 | 令和2年11月11日 | 教育委員会教育部教育総務課 |
| 13 | タブレット端末充電保管庫一式(庄内小学校分) | 4,287,800 | 令和2年11月11日 | 教育委員会教育部教育総務課 |
| 14 | ノートパソコン一式(コンパクトタイプ) | 281,600 | 令和2年12月11日 | 総務部情報政策課 |

令和3年度

| | 件名 | 契約金額 | 契約締結日 | 備考(担当課) |
|---|-----------------|---------|-----------|------------|
| 1 | Web会議用ノートパソコン一式 | 399,300 | 令和3年5月11日 | 経済部産学振興課 |
| 2 | ノートパソコン2-in-1 | 133,980 | 令和3年6月18日 | 行政経営部総合政策課 |

令和4年度

(単位:円)

| | 件名 | 契約金額 | 契約締結日 | 備考(担当課) |
|---|------------------------------|-----------|------------|---------------|
| 1 | 学校用Web会議カメラセット | 3,168,000 | 令和4年7月4日 | 教育委員会教育部学校教育課 |
| 2 | 交流センター用Web会議カメラセット | 1,372,800 | 令和4年7月4日 | 市民協働部まちづくり推進課 |
| 3 | Web会議用カメラセット | 277,200 | 令和4年7月12日 | 総務部情報管理課 |
| 4 | ノートパソコン 外17件 | 4,697,000 | 令和4年7月25日 | 教育委員会教育部生涯学習課 |
| 5 | インクジェット複合機 外1件 | 289,300 | 令和4年7月4日 | 教育委員会教育部生涯学習課 |
| 6 | ノートパソコン一式 | 359,150 | 令和4年12月15日 | 教育委員会教育部生涯学習課 |
| 7 | 内蔵SSD500GB×2個 ノートパソコン用メモリ×2個 | 18,480 | 令和5年1月6日 | 市民協働部まちづくり推進課 |
| 8 | Web会議用カメラセット 増設マイク | 265,650 | 令和4年12月6日 | 市民協働部まちづくり推進課 |

○業務委託

平成30年度

| | 業務委託名 | 契約金額 | 契約締結日 | 備考(担当課) |
|---|---|------------|------------|---------------|
| 1 | 小中学校ICT活用推進事業委託 | 14,875,920 | 平成30年4月1日 | 教育委員会教育部教育総務課 |
| 2 | スポーツ施設予約システム保守委託 | 1,209,600 | 平成30年4月1日 | 市民協働部健幸・スポーツ課 |
| 3 | コミュニティセンター施設管理システム保守点検委託(H30.4.1～R3.3.31) | 2,204,160 | 平成30年4月1日 | 教育委員会教育部生涯学習課 |
| 4 | コミュニティセンター施設管理システム更新委託 | 64,800 | 平成30年6月18日 | 市民協働部まちづくり推進課 |
| 5 | 公衆無線LAN整備事業業務委託 | 25,768,800 | 平成30年7月20日 | 総務部情報政策課 |
| 6 | 公衆無線LAN整備事業業務委託 | 2,664,360 | 平成31年2月1日 | 総務部情報政策課 |
| 7 | 飯塚市新産業創出支援センター指定管理業務委託(H31.4.1～R4.3.31) ※ | 29,585,000 | 平成31年3月1日 | 経済部産学振興課 |
| 8 | 飯塚市生活困窮者自立相談支援等業務委託(H31.3.23～R3.3.31) | 29,581,400 | 平成31年3月22日 | 福祉部生活支援課 |

令和元年度

| | 業務委託名 | 契約金額 | 契約締結日 | 備考(担当課) |
|---|---------------------|------------|------------|---------------|
| 1 | スポーツ施設予約システム保守委託 | 1,220,800 | 平成31年4月1日 | 市民協働部健幸・スポーツ課 |
| 2 | 小中学校ICT活用推進事業委託 | 14,640,880 | 平成31年4月1日 | 教育委員会教育部教育総務課 |
| 3 | 飯塚市予約乗合タクシー予約受付業務委託 | 13,614,100 | 平成31年4月1日 | 市民協働部地域振興課 |
| 4 | 公衆無線LAN整備事業業務委託 | 2,442,000 | 令和元年10月11日 | 総務部情報政策課 |

令和2年度

(単位:円)

| | 業務委託名 | 契約金額 | 契約締結日 | 備考(担当課) |
|----|--------------------------------------|------------|------------|----------------|
| 1 | スポーツ施設予約システム保守委託 | 1,232,000 | 令和2年4月1日 | 市民協働部健幸・スポーツ課 |
| 2 | 飯塚市予約乗合タクシー予約受付業務委託 | 13,739,000 | 令和2年4月1日 | 市民協働部地域公共交通対策課 |
| 3 | 小中学校ICT活用推進事業委託 | 15,690,400 | 令和2年4月1日 | 教育委員会教育部学校教育課 |
| 4 | RPAソフトウェア導入及び保守業務委託 | 2,475,000 | 令和2年4月30日 | 総務部情報政策課 |
| 5 | 全銀協データ作成システム構築委託 | 286,000 | 令和2年5月1日 | 福祉部特別定額給付金対策室 |
| 6 | 令和2年度再就職(再雇用)応援事業委託 | 36,245,000 | 令和2年5月20日 | 経済部経済対策室 |
| 7 | 公衆無線LAN整備事業業務委託 | 2,304,500 | 令和2年6月29日 | 総務部情報政策課 |
| 8 | 小中学校GIGAスクールサポーター配置事業委託 | 16,390,000 | 令和2年10月21日 | 教育委員会教育部学校教育課 |
| 9 | 飯塚市生活困窮者自立相談支援等業務委託(R3.3.24~R6.3.31) | 61,344,800 | 令和3年3月23日 | 福祉部生活支援課 |
| 10 | 飯塚市予約乗合タクシー予約受付業務委託 | 14,109,700 | 令和3年3月26日 | 市民協働部地域公共交通対策課 |

令和3年度

| | 業務委託名 | 契約金額 | 契約締結日 | 備考(担当課) |
|----|---|------------|------------|----------------|
| 1 | RPAソフトウェアライセンス更新及び保守業務委託 | 1,779,800 | 令和3年4月1日 | 総務部情報政策課 |
| 2 | コミュニティセンター施設管理システム保守点検委託(R3.4.1~R6.3.31) | 2,240,700 | 令和3年4月1日 | 教育委員会教育部生涯学習課 |
| 3 | スポーツ施設予約システム保守委託 | 1,232,000 | 令和3年4月1日 | 市民協働部健幸都市推進課 |
| 4 | 小中学校ICT教育推進事業委託(R3.4.1~R5.3.31) | 75,500,700 | 令和3年4月1日 | 教育委員会教育部学校教育課 |
| 5 | 令和3年度再就職(再雇用)応援事業委託 | 56,366,200 | 令和3年4月1日 | 経済部商工観光課 |
| 6 | 公衆無線LAN整備事業業務委託 | 2,370,500 | 令和3年6月2日 | 総務部情報政策課 |
| 7 | 本庁舎内Web会議専用無線LAN構築委託 | 642,400 | 令和3年7月27日 | 総務部情報政策課 |
| 8 | 本庁舎委員会室Web会議専用無線LAN増設委託 | 35,200 | 令和3年11月26日 | 総務部情報政策課 |
| 9 | 公衆無線LAN整備事業業務委託 | 2,462,900 | 令和4年2月1日 | 総務部情報政策課 |
| 10 | 飯塚市ファミリー・サポート・センター事業業務委託(R4.2.19~R7.3.31) | 20,262,000 | 令和4年2月18日 | 福祉部子育て支援課 |
| 11 | 飯塚市予約乗合タクシー予約受付業務委託 | 14,109,700 | 令和4年3月18日 | 市民協働部地域公共交通対策課 |
| 12 | 飯塚市新産業創出支援センター指定管理業務委託(R4.4.1~R8.3.31) ※ | 39,758,400 | 令和4年3月18日 | 経済部産学振興課 |

令和4年度

(単位:円)

| | 業務委託名 | 契約金額 | 契約締結日 | 備考(担当課) |
|----|-------------------------------------|-------------|------------|-----------------------|
| 1 | スポーツ施設予約システム保守委託 | 1,232,000 | 令和4年4月1日 | 市民協働部スポーツ振興課 |
| 2 | RPAソフトウェアライセンス更新及び保守業務委託 | 1,778,700 | 令和4年4月1日 | 総務部情報管理課 |
| 3 | 飯塚市市民課等窓口業務委託 | 58,201,000 | 令和4年4月1日 | 市民環境部市民課 |
| 4 | 令和4年度再就職(再雇用)応援事業委託 | 45,003,200 | 令和4年4月1日 | 経済部商工観光課 |
| 5 | 飯塚市生活困窮者就労準備支援等業務委託(R4.4.1~R6.3.31) | 5,453,800 | 令和4年4月1日 | 福祉部生活支援課 |
| 6 | 督促手数料及び延滞金計算表示システム構築委託 | 495,000 | 令和4年6月20日 | 会計管理者会計課 |
| 7 | 飯塚市の未来を担う子どもたちへの応援券受付情報入力等業務委託 | 24,355,100 | 令和4年7月18日 | 福祉部子育て支援課 |
| 8 | 飯塚市民応援クーポン券換金受付業務等委託 | 15,510,000 | 令和4年11月18日 | 経済部商工観光課 |
| 9 | 飯塚市婚活業務委託 | 495,000 | 令和4年11月30日 | 福祉部子育て支援課 |
| 10 | 飯塚市窓口業務委託(R5.1.5~R10.3.31) | 449,879,100 | 令和5年1月4日 | 市民環境部市民課、医療保険課、総務部総務課 |
| 11 | 公衆無線LAN整備事業業務委託 | 9,075,000 | 令和5年2月15日 | 行政経営部業務改善・DX推進課 |
| 12 | 幸袋交流センター公衆無線LAN移設業務委託 | 184,800 | 令和5年3月9日 | 行政経営部業務改善・DX推進課 |

※指定管理委託料として支出したもの

市税等催告業務委託の実績(委託開始年度以降)

税務課・医療保険課

年度別契約額 (単位:円)

| | 令和3年度 | 令和4年度 | 計 |
|------|------------|------------|------------|
| 一般会計 | 13,928,640 | 12,742,400 | 26,671,040 |
| 国保特会 | 3,482,160 | 3,185,600 | 6,667,760 |
| 計 | 17,410,800 | 15,928,000 | 33,338,800 |

委託先(令和3年度～令和4年度)

株式会社 アイ・シー・アール
 愛知県名古屋市東区東桜2丁目10番1号
 代表取締役 中山かつお

架電件数 (単位:件)

| | 令和3年度 | 令和4年度 | 計 |
|--------|-------|-------|--------|
| 全税目 | 8,030 | 7,678 | 15,708 |
| うち接触件数 | 2,048 | 2,791 | 4,839 |
| 接触率(%) | 25.5 | 36.4 | |

訪問件数 (単位:件)

| | 令和3年度 | 令和4年度 | 計 |
|--------|-------|-------|-------|
| 全税目 | 1,006 | 3,077 | 4,083 |
| うち接触件数 | 300 | 901 | 1,201 |
| 接触率(%) | 29.8 | 29.3 | |

文書催告件数 (単位:件)

| | 令和3年度 | 令和4年度 | 計 |
|-----|-------|-------|--------|
| 全税目 | 5,973 | 6,373 | 12,346 |

国民健康保険給付費等準備基金の残高推移(2016年度以降)

医療保険課

(単位:千円)

| | 平成28年度 (2016年度) | 平成29年度 (2017年度) | 平成30年度 (2018年度) | 令和元年度 (2019年度) | 令和2年度 (2020年度) | 令和3年度 (2021年度) | 令和4年度 (2022年度) |
|---------------|--------------------|--------------------|--------------------|-------------------|-------------------|-------------------|-------------------|
| 積立 | 0 | 378,022 | 384,114 | 154,627 | 0 | 0 | 0 |
| 取崩 | 0 | 0 | 0 | 0 | 0 | 0 | ▲ 7,500 |
| 運用収入等 | 0 | 0 | 2,610 | 5,212 | 6,590 | 6,560 | 5,833 |
| 基金残高 (年度末) | 0 | 378,022 | 764,746 | 924,585 | 931,175 | 937,735 | 936,068 |

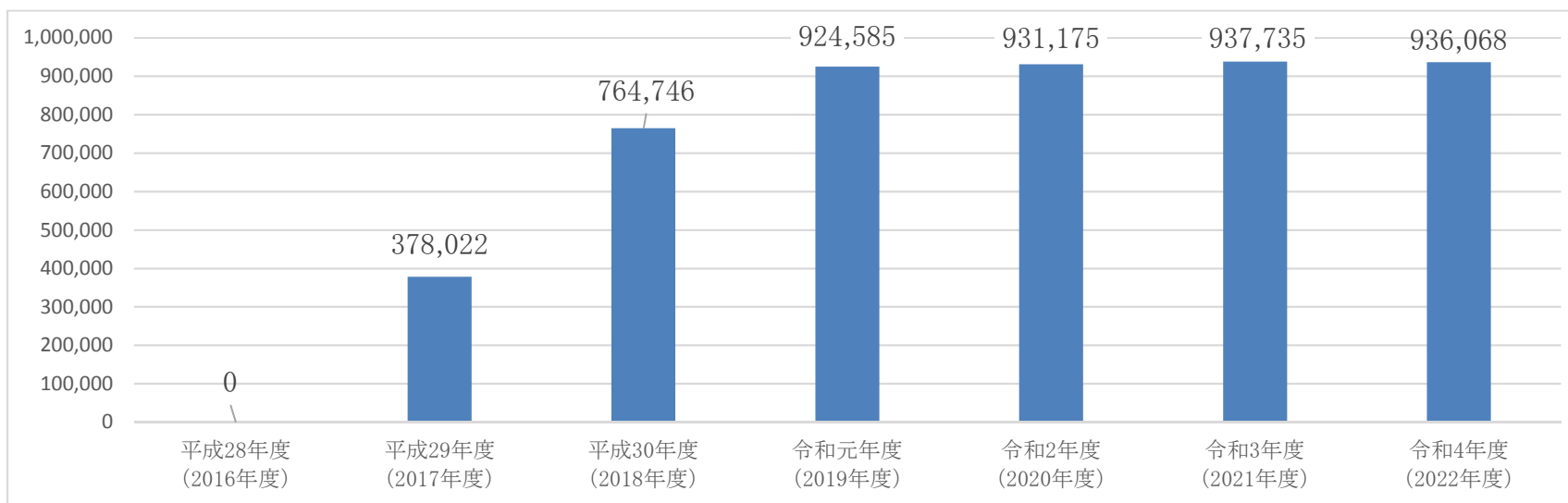

介護保険給付費等準備基金の残高推移（2016年度以降）

高齢介護課

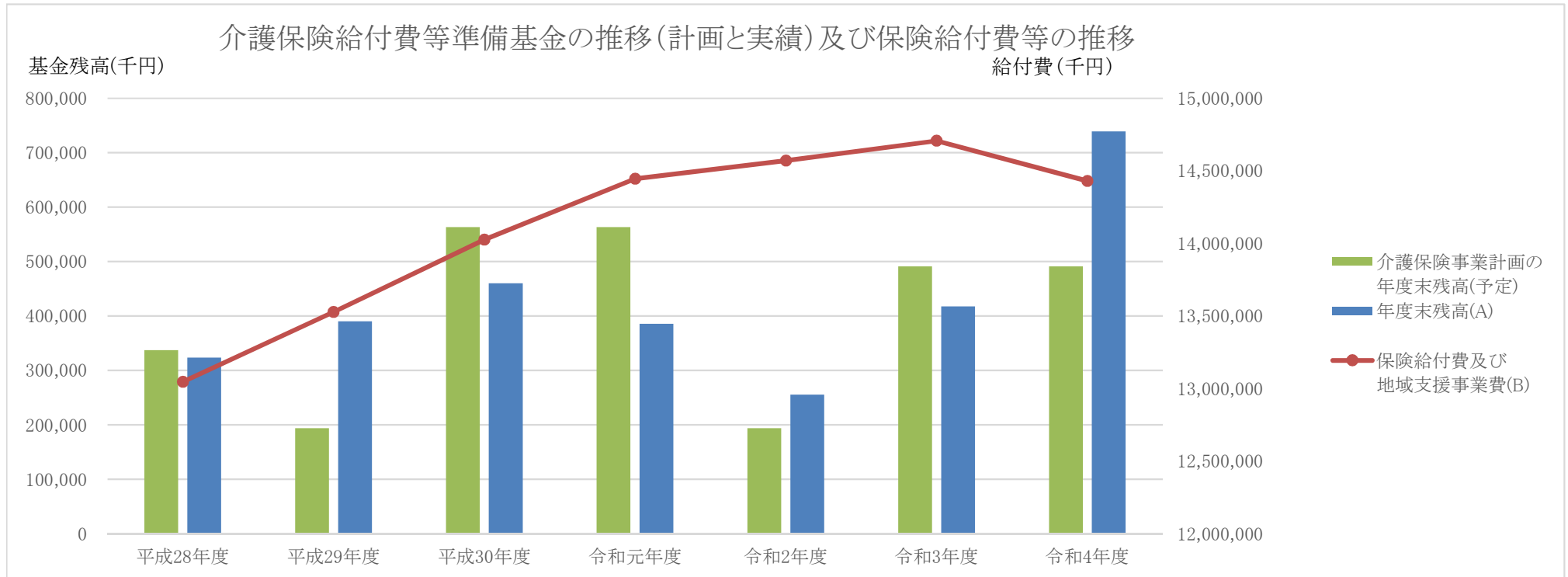

(単位:千円)

| | 第6期 | | 第7期 | | | 第8期 | |
|------------------------|------------|------------|------------|------------|------------|------------|------------|
| | 平成28年度 | 平成29年度 | 平成30年度 | 令和元年度 | 令和2年度 | 令和3年度 | 令和4年度 |
| 新規積立 (前年度余剰金) | 75,119 | 64,260 | 67,278 | 0 | 0 | 160,663 | 318,928 |
| 取崩 | 0 | 0 | 0 | △ 77,626 | △ 133,243 | 0 | 0 |
| 積立(運用等) | 2,267 | 2,384 | 2,792 | 3,182 | 2,788 | 1,852 | 2,564 |
| 年度末残高(A) | 323,306 | 389,950 | 460,020 | 385,576 | 255,121 | 417,636 | 739,128 |
| 介護保険事業計画の 年度末残高(予定) | 336,846 | 193,846 | 562,972 | 562,972 | 193,846 | 490,756 | 490,756 |
| 保険給付費及び 地域支援事業費(B) | 13,047,254 | 13,527,743 | 14,025,489 | 14,445,169 | 14,570,940 | 14,706,979 | 14,430,891 |
| (A/B) | 2.48% | 2.88% | 3.28% | 2.67% | 1.75% | 2.84% | 5.12% |

介護認定者の推移(5年間)

高齢介護課

| | | 平成30年度末 | 令和元年度末 | 令和2年度末 | 令和3年度末 | 令和4年度末 |
|------------------|----------|---------|--------|--------|--------|--------|
| 飯塚市認定者数合計 (人) | | 8,858 | 8,774 | 8,900 | 8,739 | 8,371 |
| 第1号被保険者 (人) | | 8,747 | 8,676 | 8,812 | 8,653 | 8,293 |
| 内訳 | 要支援1 (人) | 998 | 773 | 768 | 769 | 569 |
| | 要支援2 (人) | 1,889 | 1,883 | 1,914 | 1,826 | 1,638 |
| | 要介護1 (人) | 1,531 | 1,566 | 1,617 | 1,552 | 1,518 |
| | 要介護2 (人) | 1,375 | 1,432 | 1,518 | 1,484 | 1,530 |
| | 要介護3 (人) | 1,183 | 1,178 | 1,203 | 1,198 | 1,129 |
| | 要介護4 (人) | 1,153 | 1,199 | 1,179 | 1,199 | 1,221 |
| | 要介護5 (人) | 618 | 645 | 613 | 625 | 688 |
| 第2号被保険者 (人) | | 111 | 98 | 88 | 86 | 78 |
| 認定率(第1号被保険者) (%) | | 21.9 | 21.6 | 21.8 | 21.4 | 20.6 |

(出典)厚生労働省「介護保険事業状況報告」年報(令和4年度のみ「介護保険事業状況報告」月報)

JKA交付金の推移(日本トーターへの包括的民間委託開始以降)

公営競技事業所

小型自動車競走法第20条の規定により、小型自動車競走施行者は、1回(9日)開催による勝車投票券(通称「車券」という。)の売上金の額に応じて、小型自動車競走振興法人(JKA)へ交付を行っている。同法人は、「小型自動車その他の機械の改良及び輸出の振興、機械工業の合理化並びに体育事業その他の公益の増進を目的とする事業の振興に寄与する。」というオートレース事業の主旨に基づき、機械振興や公益事業振興のための補助事業を行っており、当該交付金はその原資となっている。

1号交付金:小型自動車その他の機械に関する事業の振興のための補助事業分

2号交付金:体育事業その他の公益の増進を目的とする事業の振興のための補助事業分

3号交付金:小型自動車競走関係業務分

(単位:円)

| 年度 | 売上金額 (発売収入－返還金) | JKA交付金 | 売上に対する 交付率 | 内訳 | 売上に対する 交付率 | |
|--------|--------------------|---------------|---------------|----|---------------|-------|
| 平成27年度 | 10,743,971,600 | 216,476,916 | 2.01% | 1号 | 98,015,807 | 0.91% |
| | | | | 2号 | 64,741,252 | 0.60% |
| | | | | 3号 | 53,719,857 | 0.50% |
| 平成28年度 | 13,680,215,200 | 280,170,789 | 2.05% | 1号 | 126,715,585 | 0.93% |
| | | | | 2号 | 85,054,132 | 0.62% |
| | | | | 3号 | 68,401,072 | 0.50% |
| 平成29年度 | 14,028,187,800 | 279,553,165 | 1.99% | 1号 | 125,614,603 | 0.90% |
| | | | | 2号 | 83,797,626 | 0.60% |
| | | | | 3号 | 70,140,936 | 0.50% |
| 平成30年度 | 14,401,287,100 | 282,744,292 | 1.96% | 1号 | 125,377,862 | 0.87% |
| | | | | 2号 | 85,359,998 | 0.59% |
| | | | | 3号 | 72,006,432 | 0.50% |
| 令和元年度 | 15,408,263,300 | 304,592,011 | 1.98% | 1号 | 135,366,689 | 0.88% |
| | | | | 2号 | 92,184,012 | 0.60% |
| | | | | 3号 | 77,041,310 | 0.50% |
| 令和2年度 | 20,759,668,400 | 428,164,663 | 2.06% | 1号 | 190,337,061 | 0.92% |
| | | | | 2号 | 134,029,265 | 0.65% |
| | | | | 3号 | 103,798,337 | 0.50% |
| 令和3年度 | 22,199,051,300 | 461,874,773 | 2.08% | 1号 | 204,755,884 | 0.92% |
| | | | | 2号 | 146,123,637 | 0.66% |
| | | | | 3号 | 110,995,252 | 0.50% |
| 令和4年度 | 22,000,845,700 | 452,025,578 | 2.05% | 1号 | 200,903,696 | 0.91% |
| | | | | 2号 | 141,117,660 | 0.64% |
| | | | | 3号 | 110,004,222 | 0.50% |
| 合 計 | 133,221,490,400 | 2,705,602,187 | 2.03% | 1号 | 1,207,087,187 | 0.91% |
| | | | | 2号 | 832,407,582 | 0.62% |
| | | | | 3号 | 666,107,418 | 0.50% |

