別記様式(第9条関係)
(その1)
政務活動費収支・実績に関する報告書

平成31年3月31日

(宛先)飯塚市議会議長

会派名
経理責任者名　　印
(又は議員名　　上野　伸五　　印)

平成30年度　政務活動費収支・実績に関する報告について

飯塚市議会政務活動費の交付に関する条例第9条第1項の規定により、次のとおり平成30年度 政務活動費　収支・実績報告書を提出します。

平成30年度 政務活動費収支・実績に関する報告書

1　収入
　政務活動費　480,000 円

【内訳　40,000円×12ヶ月　】

2　支出　144,418 円

3　残額　335,582 円

31.3.31
議会事務局

（その2）

（単位：円）

| 項目 | 金額 | 内訳 | | 備考 |
|---|---|---|---|---|
| | | 科目 | 金額 | |
| 研究研修費 | 0 | 会場費 | 0 | |
| | | 講師謝金 | 0 | |
| | | 出席者負担金・会費 | 0 | |
| | | 交通費 | 0 | |
| | | 宿泊費 | 0 | |
| | | その他の経費 | 0 | |
| 調査旅費 | 0 | 交通費 | 0 | |
| | | 宿泊費 | 0 | |
| | | その他の経費 | 0 | |
| 資料作成費 | 0 | 印刷製本費 | 0 | |
| | | 翻訳料 | 0 | |
| | | 事務機器等購入費 | 0 | |
| | | リース代 | 0 | |
| | | その他の経費 | 0 | |
| 資料購入費 | 0 | 資料購入費 | 0 | |
| 広報費 | 144,418 | 広報紙等印刷製本費 | 39,906 | 活動報告作成 |
| | | 送料 | 59,800 | 活動報告送料 |
| | | その他の経費 | 44,712 | 封入・封かん作業 |
| 広聴費 | 0 | 会場費 | 0 | |
| | | 印刷製本費 | 0 | |
| | | その他の経費 | 0 | |

備考

1　備考欄には主たるものを記入すること。

2　領収書その他具体的に支出の内容を明らかにした書面の証拠書類を添付すること。

（別添様式1）

# 政務活動費　収支報告明細書

（会派（議員）　上野　伸五　）

（　広報費、　１枚中　１枚）

| 支出年月日 | 科目 | 内容 | 金額（円） | 備考 |
|---|---|---|---|---|
| H30.9.4 | 広報紙等印刷製本費 | うえの伸五　市政報告【第３３号】 | 39,906 | 市政報告2,300枚、封筒2,300枚 |
| H30.9.20 | その他の経費 | 市政報告発送に伴う封入・封かん作業 | 44,712 | 2,300部封入・封かん<br>口座引き落としのため「領収書」は封入・封かんと郵送料の合算金額 |
| H30.9.20 | 送料 | 市政報告郵送料 | 59,800 | 2,300部発送<br>口座引き落としのため「領収書」は封入・封かんと郵送料の合算金額 |
| 小計 | 広報紙等印刷製本費 | | 39,906 | |
| | 送料 | | 59,800 | |
| | その他の経費 | | 44,712 | |
| 合計 | | | 144,418 | |

# 政務活動費　領収証等添付用紙

（会派（議員）名　　上野　伸五　　）

（　広報費、No. 1　）

（領収証等貼付箇所）

## 領収証

№ 04026

上野 伸五 様

| 金 | 千 | 百 | 拾 | 万 | 千 | 百 | 拾 | 円 |
|---|---|---|---|---|---|---|---|---|
| | | | 4 | 3 | 9 | 9 | 0 | 6 |

平成30年9月4日

収入印紙
5万円以上～100万円以下　200円
100万円超～200万円以下　400円
200万円超～300万円以下　600円
300万円超～500万円以下　1千円
500万円超～1千万円以下　2千円

但し

上記の金額正に領収致しました

| 内訳 | | | | | | | | | |
|---|---|---|---|---|---|---|---|---|---|
| | 現金 | | | | | ✓ | | | |
| | 小切手 | | | | | | | | |
| | 手形 | | | | | | | | |
| | 相殺 | | | | | | | | |
| | 合計 | | | | | | | | |

取扱者印

WORLD PRINTING CO.,LTD

(株)ワールドプリンティング
〒820-0066 福岡県飯塚市幸袋576-13
TEL0948-25-5557(代) FAX0948-24-8817

※金額の訂正及び社印 取扱者印なきものは無効です

政務活動費　領収証等添付用紙

（会派（議員）名　上野　伸五　）

（広報費、No. 1 ）

（領収証等貼付箇所）

お客様コードNO.　0000

# 納　品　書

NO.　234979

20　18 年　8月　10 日

(株)ワールドプリンティング
〒820-0066　福岡県飯塚市幸袋576-13
TEL0948-25-5557(代) FAX0948-24-8817
[取引銀行]
西日本シティ銀行 飯塚支店 普通 1263691
福　岡　銀　行 飯塚支店 普通 1444200

上野伸五　御中

担当：　野口

下記の通り納品致しましたのでご査収下さい。

| 品　名 | 数　量 | 単　位 | 単　価 | 金　額 | 備　考 |
|---|---|---|---|---|---|
| 市政報告　A3　1＋1 | 2,300 | | 8.50 | 19,550 | |
| 封筒　長3　1＋0 | 2,300 | 枚 | | 20,700 | |
| 値引き | | | | -3,300 | |
| （課税対象額：　36,950）<br>消費税額 | | | | 2,956 | |
| | | | | | |
| 摘要： | | | 合　計 | ¥39,906 | |

# 政務活動費　領収証等添付用紙

（会派（議員）名　　上野　伸五　　）

（　広報費、No. 3　）

（領収証等貼付箇所）

## 領　収　書　(Receipt)

発行日　2018年10月10日

| | |
|---|---|
| ご請求番号 (Billing ID) | 740130-1001596-00 |
| ご請求の内訳 (Billing Details) | 2018/08/01～2018/08/31　料金後納ご利用額 |
| 領収金額 (Amount Paid) (うち消費税相当額) | 104,512 円<br>7,741 円 |
| 金融機関 | 郵便貯金<br>本店 |

お客さま氏名 (Customer)
上野　伸五　様

右記、金額を 2018年 9月 20日付けで
口座振替により領収致しました。

日本郵便株式会社

印紙税申告納付につき麹町税務署承認済

# 政務活動費　領収証等添付用紙

（会派（議員）名　　上野　伸五　　）

（　広報費、No. 4　）

2018　年　8　月　24　日
No.

## 御見積書

上野伸五　　様

日本郵便株式会社
飯塚郵便局
〒820-8799
TEL.0948-22-2213

平素は格別のお引き立てを賜り厚く御礼申し上げます。
下記のとおり御見積り申し上げます。

| 承認者 | 担当者 |
|---|---|
| | |

件　　名：タウンプラス発送に伴う封入封緘作業
履行場所：飯塚郵便局
履行完了期限：別途協議
御見積有効期限：1か月
御支払条件：後納

記

| | |
|---|---|
| 作業予定時期 | |
| 作業内容 | 発送物品:タウンプラス<br>タウンプラス個数:　2,300通<br>お客さま準備:封筒(タウンプラスについてはタウンプラス表記済の封筒)<br>折り済みあいさつ文<br>弊社準備:封入時ののりなど備品<br><br>≪荷役等業務内容≫(タウンプラス)<br>・封入、封緘 |

| 荷役等業務の区別等 | 単位 | 委託料金 | 予定数量 | 金額(予定) | 備考 |
|---|---|---|---|---|---|
| 封入封かん一式 | 件 | | | | |
| タウンプラス | | ¥　18.0 | 2,300 | ¥　41,400 | |
| | | | | | |
| | | | | | |
| | | | | | |
| | | | | | |
| | | | | | |
| | | | | | |
| | | | | | |
| | | | | | |
| | | | | | |
| | | | | | |
| 小計 | | | | ¥　41,400 | |
| 消費税 | | | | ¥　3,312 | |
| 合計 | | | | ¥　44,712 | |

《御見積附帯条件》
① 本御見積による荷役等業務は、弊社が定めたロジスティクス業務利用約款の規定に基づき履行するものです。
② 本御見積は提示いただいた数量その他の諸条件に基づくものであり、条件変更が発生した場合は、本御見積書は上記有効期限によらず無効となる場合がございますことをご了承願います。
③ その他、特殊事情が発生した場合には、別途協議させていただくものとします。
④ 本見積書内容には、運送業務の運賃は含みません。

料金別納

タウンプラス

# 頴田地区の皆様へ!

すべては愛する故郷のために!!

飯塚市議会議員

# うえの伸五(しんご)の市政報告

上野伸五

〒820-1114 飯塚市口原591-17

# 「ゴーゴー・しんご」

**飯塚市議会議員　うえの伸五　市政報告【第33号】**

この度の西日本豪雨において被災された皆さまに心からお見舞い申し上げます。
また、ボランティア活動を通してご支援いただいた方々に感謝と敬意を表します。
今回の豪雨において飯塚市全体での家屋被害数は約６５０棟、頴田地区だけでも床上浸水が８２棟、床下浸水が３０棟確認されました。
大被害の中、頴田交流センターへ避難された方々は１３０人（飯塚市全体では２１０３人）にものぼりました。

【遠賀川堤防】

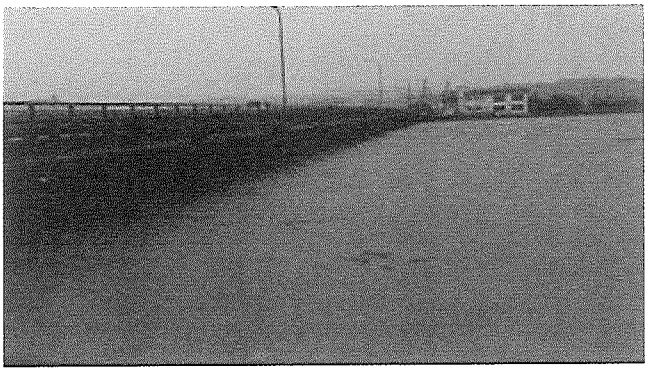

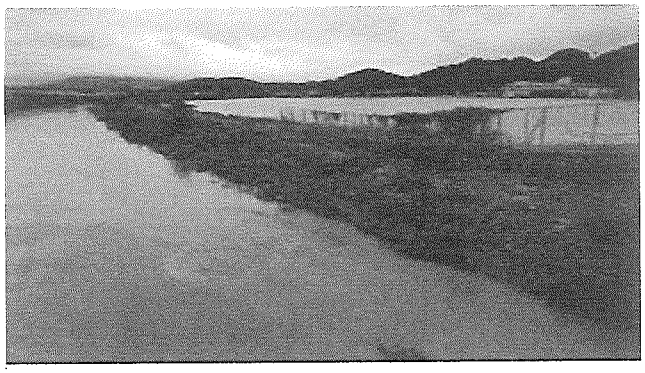

「まさか」と驚くような長時間にわたる降雨状況の中、決壊寸前の遠賀川や実質的に溢水状態となった地域河川を目の当たりにし、自然の怖さを再認識いたしました。

被災された皆さまが一日も早く通常生活に戻れますように、また、**今回の被害を教訓に断固たる再発防止を図るべく**、徹底的な原因調査とその対策を早期実現するために、行政との交渉をはじめ、被災地域の堤防現況や排水ポンプ稼働状況の把握など、様々な活動をさせていただいております。
浸水被害に遭われた自治会の皆さまからの要望書に応えられますよう、対策施策などが決定次第、速やかにお伝えできますように、今後とも努力してまいります。

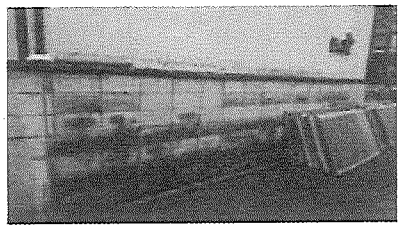

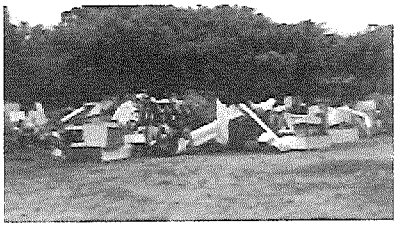

## 以下のような施策が決定しています。

・まちづくり協議会主導の乗合い車両を試験運行
・頴田野球場横の駐車場にトイレを新設
・朝夕、通勤時などの渋滞解消対策として
　木浦岐工業団地入口にゼブラゾーンを確保（2020～2021年度）
　口原交差点の交通渋滞状況の調査（2018年7月）

## 頴田地区内の整備状況を抜粋してご報告いたします。

・今回の水害の際に学校の自動販売機(災害用貯蔵水）が大活躍
・多目的グランド南側に不正防止用監視カメラを複数設置
・学校では遮光カーテンを設置し暑さ対策

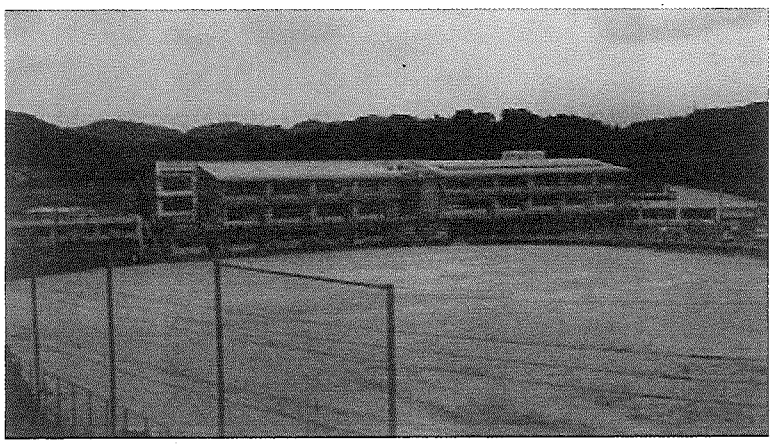

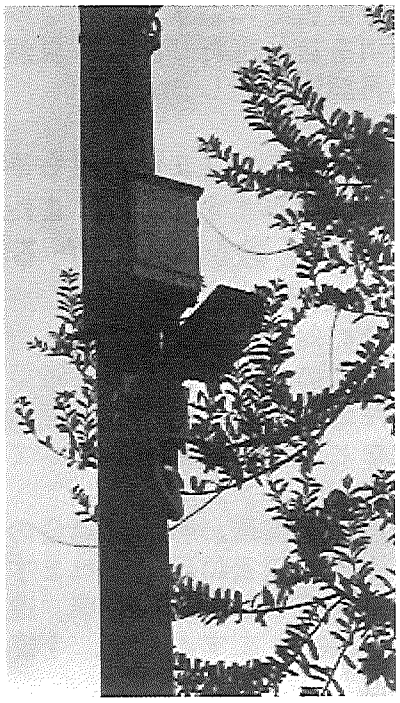

・急傾斜階段へ手すりを設置

・側溝整備で周辺の治水対策と危険回避

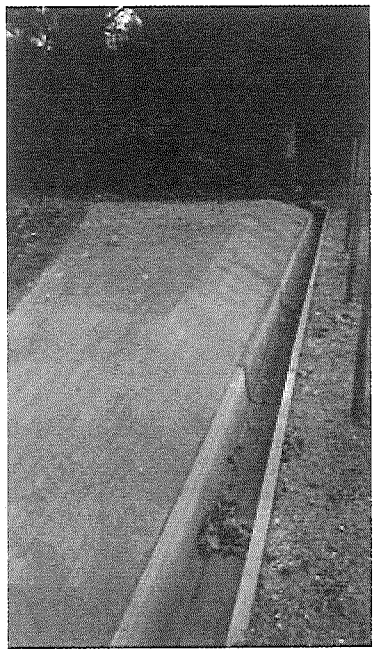

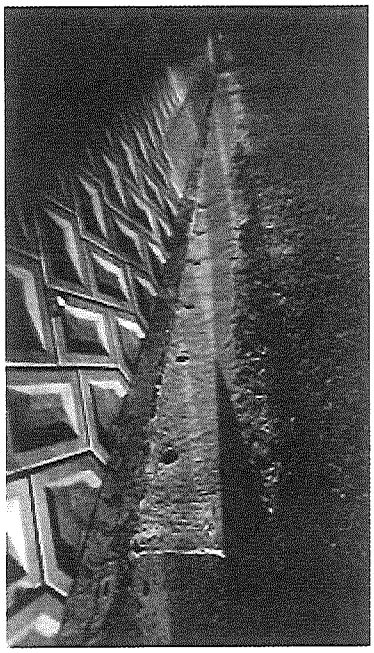

・通学路各所交差点・横断歩道の改良と整備

・各所傷んだ道路、駐車場の改修や舗装工事

・歩行者等の危険回避のため堤防道の整備

・消防第２分団、第３分団に消防ホース電動乾燥台の設置（9月予定）
※第１分団、第４分団には設置済み

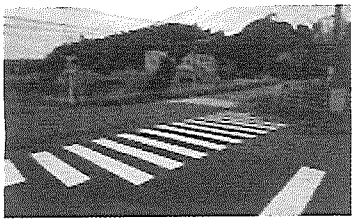

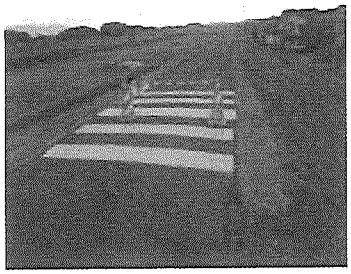

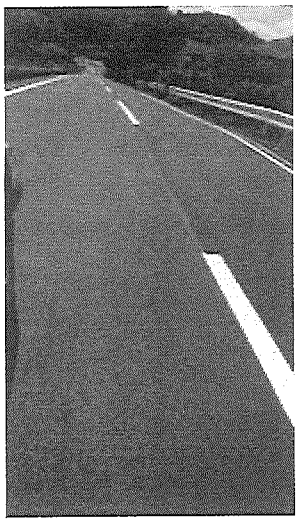

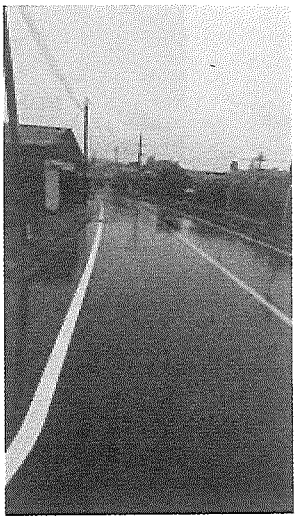

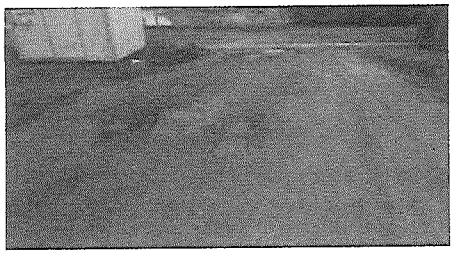

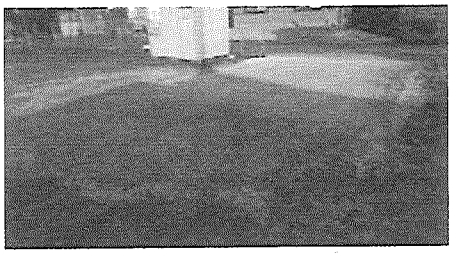

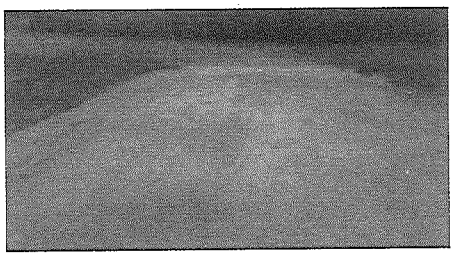

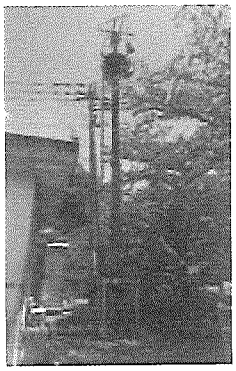

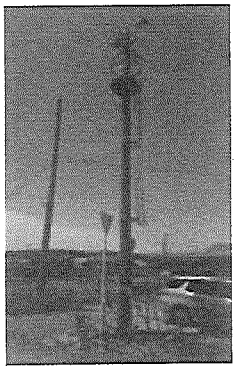

【各写真は頴田地区内の改善箇所の抜粋です】

今年は全国的にも例を見ない程の酷暑でしたが、そろそろ季節の変わり目となります。
どうぞ皆さま、くれぐれもご自愛ください。